Acerca de este libro

Esta es una copia digital de un libro que, durante generaciones, se ha conservado en las estanterías de una biblioteca, hasta que Google ha decidido escanearlo como parte de un proyecto que pretende que sea posible descubrir en línea libros de todo el mundo.

Ha sobrevivido tantos años como para que los derechos de autor hayan expirado y el libro pase a ser de dominio público. El que un libro sea de dominio público significa que nunca ha estado protegido por derechos de autor, o bien que el período legal de estos derechos ya ha expirado. Es posible que una misma obra sea de dominio público en unos países y, sin embargo, no lo sea en otros. Los libros de dominio público son nuestras puertas hacia el pasado, suponen un patrimonio histórico, cultural y de conocimientos que, a menudo, resulta difícil de descubrir.

Todas las anotaciones, marcas y otras señales en los márgenes que estén presentes en el volumen original aparecerán también en este archivo como testimonio del largo viaje que el libro ha recorrido desde el editor hasta la biblioteca y, finalmente, hasta usted.

Normas de uso

Google se enorgullece de poder colaborar con distintas bibliotecas para digitalizar los materiales de dominio público a fin de hacerlos accesibles a todo el mundo. Los libros de dominio público son patrimonio de todos, nosotros somos sus humildes guardianes. No obstante, se trata de un trabajo caro. Por este motivo, y para poder ofrecer este recurso, hemos tomado medidas para evitar que se produzca un abuso por parte de terceros con fines comerciales, y hemos incluido restricciones técnicas sobre las solicitudes automatizadas.

Asimismo, le pedimos que:

+ *Haga un uso exclusivamente no comercial de estos archivos* Hemos diseñado la Búsqueda de libros de Google para el uso de particulares; como tal, le pedimos que utilice estos archivos con fines personales, y no comerciales.

+ *No envíe solicitudes automatizadas* Por favor, no envíe solicitudes automatizadas de ningún tipo al sistema de Google. Si está llevando a cabo una investigación sobre traducción automática, reconocimiento óptico de caracteres u otros campos para los que resulte útil disfrutar de acceso a una gran cantidad de texto, por favor, envíenos un mensaje. Fomentamos el uso de materiales de dominio público con estos propósitos y seguro que podremos ayudarle.

+ *Conserve la atribución* La filigrana de Google que verá en todos los archivos es fundamental para informar a los usuarios sobre este proyecto y ayudarles a encontrar materiales adicionales en la Búsqueda de libros de Google. Por favor, no la elimine.

+ *Manténgase siempre dentro de la legalidad* Sea cual sea el uso que haga de estos materiales, recuerde que es responsable de asegurarse de que todo lo que hace es legal. No dé por sentado que, por el hecho de que una obra se considere de dominio público para los usuarios de los Estados Unidos, lo será también para los usuarios de otros países. La legislación sobre derechos de autor varía de un país a otro, y no podemos facilitar información sobre si está permitido un uso específico de algún libro. Por favor, no suponga que la aparición de un libro en nuestro programa significa que se puede utilizar de igual manera en todo el mundo. La responsabilidad ante la infracción de los derechos de autor puede ser muy grave.

Acerca de la Búsqueda de libros de Google

El objetivo de Google consiste en organizar información procedente de todo el mundo y hacerla accesible y útil de forma universal. El programa de Búsqueda de libros de Google ayuda a los lectores a descubrir los libros de todo el mundo a la vez que ayuda a autores y editores a llegar a nuevas audiencias. Podrá realizar búsquedas en el texto completo de este libro en la web, en la página `http://books.google.com`

Digitized by Google

201 e. 304

Digitized by Google

Digitized by Google

Digitized by Google

DICCIONARIO

GEOGRAFICO UNIVERSAL.

T—Z

Digitized by Google

Digitized by Google

DICCIONARIO
GEOGRAFICO UNIVERSAL,

QUE COMPREHENDE

LA DESCRIPCION DE LAS QUATRO PARTES DEL MUNDO;

Y DE LAS NACIONES, IMPERIOS, REYNOS, REPÚBLICAS, Y OTROS ESTADOS, PROVINCIAS, TERRITORIOS, CIUDADES, VILLAS Y LUGARES MEMORABLES, LAGOS, RIOS, DESIERTOS, MONTAÑAS, VOLCANES, MARES, PUERTOS, GOLFOS, ISLAS, PENÍNSULAS, ISTMOS, BANCOS, CABOS, &c. QUE SE ENCUENTRAN EN EL GLOBO TERRAQUEO.

SEXTA EDICION, CORREGIDA, Y AÑADIDA

En lo que corresponde á España la division de sus Provincias, así en general, como en particular: la Poblacion de cada una, y número de las Ciudades, Villas, Lugares, Aldeas, Filigresías, Concejos y Despoblados; con otras muchas singularidades concernientes á la Geografía Española

POR DON ANTONIO VEGAS.

TOMO SEXTO.

MADRID: M.DCC.XCV.

EN LA IMPRENTA DE DON JOSEPH DOBLADO.

Digitized by Google

BODLEIAN
7 JAN 1931
LIBRARY

Digitized by Google

CONTINUACION DE LOS SUSCRIPTORES.

El Doctor Don Joseph Antonio de Otamendi, Abad de la Iglesia Colegiata de Alfaro.
Don Antonio de Burgada.
Don Diego de Oma.
Don Joseph de Cela, Alferez de Fragata.
Don Pedro Hayoso, Canónigo de Palencia.
Don Ramon Hidalgo y Aguirre.
Don Francisco Martinez del Valle.
El R. P. M. Fr. Manuel Joseph Arroyo, Mercenario Calzado, y Difinidor General de su Provincia de Lima.
Don Isidro Martinez.
Don Francisco de Castro y Loinaz.
Don Pedro Antonio Eizaguirre y Garro, Auditor de Guerra en la Isla de Santiago de Cuba.
Don Joseph Cornide.
Don Domingo Alonso, del Comercio de Libros de Madrid.
Don Joseph Monteverde y Molina, vecino de Santa Cruz de Tenerife, por dos exemplares.
Don Manuel Romero.
Don Antonio Moliner, Maestro de Primeras Letras en Cádiz.
Don Manuel Morales.
Don Joseph Rosi.
Don Joseph Luis Cambiazo.
El M. R. P. Fr. Ambrosio Cota, Prior en su Convento de San Agustin, del Puerto de Santa María.
El M. R. P. Fr. Gregorio Vila, Corrector en su Convento de la Victoria del Puerto de Santa María.
Don Lugardo Ormigo, Oficial de la Contaduría de la Real Aduana de Cádiz.
Don Benito Antonio Casas, Capellan de la Real Armada, y del número del Departamento de Cádiz.
Don Juan Joseph Romero Elías, del Comercio de Cádiz.
Don Joseph Facundo Redondo.
Don Francisco Matheu.
Don Andrés Valcarce y Carbajal.
Don Manuel Revilla, Dean de la Santa Iglesia de Astorga.

Don

Digitized by Google

Don Andres Abadía, Cura de la Villa de Fons, en el Reyno de Aragon.
Don Cenon Alonso.
El Doctor Don Pedro Antonio Morillo y Sayz.
Don Gabriel Valez.
El R. P. Fr. Manuel Serrano, Carmelita Calzado, Lector Jubilado de Teología.
Don Joseph Ortiz de Zaracho.
Don Manuel de Balbuena.
Doña Teresa Piferrer.
Don Manuel Pardo.
Don Joseph Alvarez.
Don Joseph Rodriguez Alvarez.
El R. P. Don Antolin Recio, de San Norberto de Madrid.
Don Pedro Antonio García, Catedrático de Sintaxis en la Ciudad de Tuy.
El R. P. Fr. Dionisio Alcedo, del Orden de San Bernardo.
Don Francisco Pirán.
Don Antonio Mendoza.
El P. Lector Pasante Fr. Joseph Figuero, Mercenario Calzado.
Los Señores Hijos de Hidalgo y Gonzalez de la Botilla, por tres exemplares.
Don Francisco Casi.
Don Juan Fernandez Serrano.
Don Manuel Barrero.
Don Manuel Munita, del Comercio de Libros de Madrid.
El P. Fr. Isidoro Carreras.
Don Ramon Boan.
Don Antonio de Ogesto Moreno.
El R. P. Ministro de la Santísima Trinidad, de Religiosos Calzados de la Ciudad de Salamanca.
El R. P. Predicador Fr. Alonso Ximenez, Religioso Observante.
Don Antonio Fuente Odra, vecino de Mijas.
Don Francisco Antonio Gutierrez, Cura de la Villa de Volliga.
Don Julian Unzagade.
El R. P. Fr. Andrés Corral, del Orden de San Agustin.
Don Agustin Marin.

Don

Digitized by Google

Don Pedro Ramirez, Abogado de la Real Audiencia de Cáceres.
Don Bartolomé del Peral.
Don Blas Enguidanos.
Don Joseph de Achotigui, Cura del Castillo de la Reyna.
El R. P. Fr. Serapio Villanueva.
Don Jacinto Lorenzana, por dos exemplares.
Don Fernando Sandoval.
Don Fernando Hugarte Barrientos.
Don Manuel Antonio García Maló.
Don Francisco Soto, por dos exemplares.
Don Francisco Lopez de Labarrieta.
Don Felipe Ortiz Bustamante.
Don Luis María Mafeo, por dos exemplares.
Don Manuel Echeverria.
Don Antonio Terri.
Don Joseph Ibañez, Presbítero, Contador de Rentas Decimales del Arzobispado de Toledo.
Don Manuel Antonio Acacio.
Don Pablo Dimas.
Don Francisco Eladio Conejo.
Don Juan Portaz, Oficial Mayor del Correo de Toledo.
Don Manuel de Medina, del Comercio de Libros de la Ciudad de Toledo.
Don Cárlos Gibert y Tutó, del Comercio de Libros de la Ciudad de Barcelona, por seis exemplares.
El Señor Abad de Camprodon.
Don Luis García Conde, Dignidad de Prior y Presidente de la Real Iglesia Colegiata de Besalú.
Don Antonio Bringas.
El Padre Provincial Fray Francisco Montes, del Orden de San Francisco.
El R. P. M. Joseph Corbins.
Don Manuel de Graell.
Don Francisco Gassó.
Don Francisco Palau y Vagués.
Don Pablo Torras y Oliber.
El P. Nicolás Codina.
Don Miguel Magarola, y Janobart.

Don

Digitized by Google

Don Angel Alfols.
Don Vicente de Silla.
El R. P. Fr. Juan Bautista Borras.
Don Joseph Pallas de Mora.
El Doctor Don Francisco Navarro.
El Hermano Mariano Coll, del Orden de San Francisco.
Don Salvador Raguart.
El R. P. Fr. Pedro Pablo de San Pedro, Capuchino.
Don Manuel Hernandez Nuñez, Rector de Santa Eulalia de Riuprimer.
Don Luis Bosch y Bellbitxas.
El R. P. Jayme Morer, Presbitero.
Don Joseph Almirall.
Don Pedro Capo, Clérigo de Ordenes Menores.
Don Salvador Gualba.
El M. R. P. Gomis Guardiola, Escolapio.
Don Joseph Garich, del Comercio de Barcelona.
El Doctor Don Felipe Tomás y Py.
Don Ignacio Francisco Admetller, Boticario en Barcelona.
El R. P. Fr. Severo de Barcelona, Ex-Provincial de Capuchinos de la Provincia de Cataluña.
El M. R. P. Fr. Ildefonso de Barcelona, Capuchino.
Don Juan Massuet, por seis exemplares.
Don Francisco Ifern.
Don Segismundo Planes, del Comercio de Barcelona.
Don Francisco Capalá y Vidal.
Don Joseph Tortosa, Capitan del Real Cuerpo de Artillería.
Don Antonio Vidal.
Don Jayme Escofet.
Don Juan Bautista Ferratges.
Don Joseph Funtlabrada.
Don Francisco Vives.
El R. P. Fr. Miguel Gargollo.
Don Francisco Borull.
El P. Fr. Agustin Laguerta.
Don Joaquin Lorente.
Don Francisco de Paula Isnard.
El R. P. M. Fr. Luis Ballester.

DIC-

Digitized by Google

DICCIONARIO
GEOGRAFICO UNIVERSAL.

T A

TAATA, *Taata*, Ciudad del Alto Egypto, distante casi media legua del Nilo. Es residencia de un Gobernador, y se vén en ella muchos monumentos de antiguedad. Está á 100 leg. del Cayro.

TABAGO, una de las Islas llamadas *Antillas*, en la América Septentrional al N. de la Isla de la Trinidad. Tendrá unas 25 leguas de circunferencia; y su terreno, aunque bastante montuoso, es capáz de toda especie de cultivo, bien que la mayor parte es arenisco. Algunas radas y ensenadas seguras y cómodas circuyen la parte del N. de la Isla, que no está tan azotada de terribles uracanes como las demás Caribes, lo que se puede atribuir á su vecindad al continente.

Los Olandeses se apoderaron de esta Isla en 1632, despues que los Salvages de Tierra-Firme la dexaron desierta con sus incursiones. Pero volvió á quedar desierta á causa de las invasiones de los Indios vecinos, apoyados de los Españoles de la Trinidad. Los Olandeses volvieron á establecerse en ella en 1654; pero los Franceses en 1666 destruyeron este segundo establecimiento haciendose dueños de la Isla, que despues Luis XIV. volvió á la Olanda su aliada. Sin embargo en 1677 la Francia se apoderó de ella con una expedicion mandada por el Conde de Estrés; pero la miró siempre como una conquista de poca importancia á causa de haberla creido estéril, árida y malsana. Sin embargo los Ingleses se apoderaron de ella en 1759, la que retuvieron por la paz de Versalles de 1763.

La Inglaterra despues de haber establecido la Colonia, no la ha fomentado hasta el grado de prosperidad que podia, siendo así que la experiencia ha mostrado ser una Isla que podia dar á la Metrópoli 500 barricas de azucar en bruto, sin incluir algunos otros frutos, que podia eclipsar á la Jamaica, y aumentar las riquezas de la Granada. La Gran Bretaña por la paz de 1783 ha cedido esta Isla á la Francia.

Digitized by Google

Tabanéra, Villa de España en Castilla la Vieja, en la Provincia de Valladolid, corresponde al Partido de Palenzuéla: es Pueblo de Señorío Secular, con Alcaldes Pedaneos.

Tabanéra, Villa de España en Castilla la Vieja, en la Provincia de Toro, corresponde al Partido de Carrion; está situada en el Valle de Valdavia: es Pueblo Realengo, con Alcaldes Ordinarios, y tambien tiene Jurisdicion Ordinaria preventiva en los Pueblos de este Valle la Villa de Saldaña ó su Corregidor, que nombra el Duque del Infantado.

Además de estas dos Villas hay en España dos Lugares, que el uno le llaman *Tabanéra de la Luénga*, que está en la Provincia y tierra de Segovia, en el Sexmo de Cabezas, y al otro *Tabanéra del Monte*, en la dicha Provincia y tierra, en el Sexmo de San Lorenzo: son Pueblos Realengos, con Alcaldes Pedaneos.

Tabanedo, Lugar de España en la Provincia y Jurisdicion de Leon, está en el Concejo de la Mediana de Arguello: es Pueblo Realengo, con Alcaldes Ordinarios.

Tabarga, pequeña Isla en la boca del rio Zayra, en el Reyno de Túnez, donde los Genoveses pescan el coral, y han construido allí un fuerte.

Tabaruela, Villa de España en Andalucía, en la Provincia de Jaén, corresponde al Partido de Baeza: es Pueblo de Señorío Secular, con Alcalde Mayor.

Tabasco, *Tabasca*, Isla de la América Septentrional en la Nueva España, en el Gobierno de Tabasco. La forman el rio del mismo nombre, y el de S. Pedro y S. Pablo. Está á 4 leg. del mar, y tiene 12 leg. de largo, y 4 de ancho.

Tabasco, *Tabasca*, Provincia ó Gobierno de la América Septentrional en la Nueva-España, que confina por el N. con la Bahía de Campeche; por el E. con el Yucatán; por el S. con la Provincia de Chiapa; y por el O. con la de Guaxaca. Tiene cerca de 40 leguas de largo, y de ancho; y es muy fértil, especialmente en cacáo, en que consiste su principal riqueza. El ayre es extremamente humedo á causa de las continuas lluvias, que siguen casi nueve meses del año. La Capital es *Tabasco*, ó *nuestra Señora de la Victoria*. Véase esta palabra.

Tabernas, y Turrillas, Villa de España en Andalucía, en la Provincia de Granada, corresponde al Partido de Almería: es Pueblo Realengo, y tiene Alcaldes Ordinarios.

En el Reyno de Aragon, Partido de Huesca, hay un Lugar que le llaman *Tabernas*, y otro *Tabernas*

Digitized by Google

nas Blancas en el de Valencia, Partido de la Capital: el primero es Pueblo de Señorío Eclesiástico, y el segundo Abadengo, y los dos con Alcaldes Ordinarios.

TABERNES DE VALDIGNA, Lugar de España en el Reyno de Valencia, corresponde al Partido de S. Felipe: es Pueblo de Señorío Abadengo, con Alcaldes Ordinarios.

TABLADA, hay dos Lugares en España en Castilla la Vieja, Provincia de Burgos, que al uno le llaman *Tablada de Rudron*, y está en el Valle de Sedano; y al otro *Tablada de Villadiego*, en la Jurisdicion de esta Villa, en la Quadrilla de Olmos: son Pueblos de Señorío Secular, con Alcaldes Pedaneos.

TABLADILO DE TURIENZO, Lugar de España en la Provincia y Partido de Leon: es Pueblo de Señorío Secular, que pertenece al Marqués de Alcañices, á quien corresponde la Jurisdicion Ordinaria, por lo que nombra Alcaldes en él.

TABLADILLO, hay en España dos Lugares y una Aldea con este nombre, los Lugares están el uno en la Provincia de Segovia y su Tierra, en el Sexmo de Santa Eulalia, y el otro en la Provincia de Leon, Partido de Ponferrada, son Pueblos Realengos, con Alcaldes Pedaneos: y la Aldea está en la Provincia de Cuenca, en el Partido de Huete.

TABLATE, Lugar de España en Andalucía, en la Provincia de Granada, está situado en el Valle de Lecrin: es Pueblo Realengo, con Alcaldes Pedaneos.

TABOADA, hay en España tres Filigresías con este nombre en Galicia, la una está en la Provincia de Santiago, Jurisdicion de Trasdaza, de Señorío Eclesiástico, que pertenece al M. Reverendo Arzobispo de Santiago: otra en la Provincia de Betanzos, Jurisdicion de Caaveyro, que es Realenga y la otra en la Provincia de Lugo, Jurisdicion de Villar, que la llaman *Taboada dos Frayres*, que pertenece al Conde de la Vega: todas con Alcaldes Ordinarios.

TABÓGA, *Tabóga*, Isla de la América en el mar del Sur, en la Bahía de Panamá, de una leg. de largo, y media de ancho. Es País montuoso, y abundante en arboles fructiferos. Pertenece á los Españoles. Long. 291. lat. merid. 1.

TABOR, montaña de Bohémia en el Círculo de Bechin, donde Ziska campó con los Husitas en 1419, é hizo construir una plaza fuerte á 20 leguas S. E. de Praga. Ha sido muchas veces tomada en las guerras de Bohémia. Se hace aquí la mejor cerveza de toda la Bohémia. Long. 32. 45. lat. 49. 29.

TABRISTAN (el), ó EL MASENDERAN, Provincia de Pérsia, muy fértil en vinos, frutas y seda, lla-

Digitized by Google

mada antiguamente Hircania. Sus habitantes hablan muy veloz, y se mantienen de arroz, pescados, y ajos, á que son muy aficionados. Se extiende á lo largo del mar Cáspio, y confina al O. con las Provincias de Dilem, y de Guilan, al E. con el Gorgian, y el Khorasan, al S. con el Irac Pérsico, y el Khorásan.

TABUENCA, Villa de España en el Reyno de Aragon, corresponde al Partido de Tarazona: es Pueblo de Señorío Abadengo, y tiene Alcaldes Ordinarios.

TABUYO, Lugar de España en la Provincia de Leon, corresponde á la Jurisdicion de Palacios de la Valduerna: es Pueblo de Señorío Secular, con Alcaldes Pedaneos.

TABUYUELO, Lugar de España en la dicha Provincia y Jurisdicion.

TACATALPO, *Tacatalpum*, Villa de la América Septentrional en la Nueva-España, en el Gobierno, y sobre el rio Tabasco. Se cria en su terreno una especie de cacáo blanco, que no se encuentra en otros parages.

TACHA, *Tacha*, Ciudad de Bohémia en los confines del Alto Palatinado, hácia el bosque de Bohemia, sobre el rio Mies. Fué obligado Ziska á levantar el sitio de ella en 1421; pero la tomó este mismo por asalto, y saqueó en 1427. Long. 30. 45. lat. 49. 56.

TACHU, *Tachuum*, hermosa, y fuerte Ciudad de la China, la tercera Metrópoli de la Provincia de Pekin, en el territorio de Hokien, sobre el rio Guel. Long. 134. lat. 33.

TADCASTER, *Calatum*, Villa mercantil de Inglaterra, en la Provincia, y á 4 leguas de York, 47 N. O. de Lóndres. Long. 16. 25'. lat. 53. 50'.

TADMOR, ó PALMIRA, *Palmyra*, Ciudad antigua de Asia en el desierto de Syria. Se ven en ella muchos restos de antiguedad, y está á 19 leg. de Damasco.

TADOUSAC, *Tadussacum*, puerto y poblacion de la América Septentrional, en la Nueva Francia, sobre el Rio de San Lorenzo, á 80 leguas de su embocadura, en el parage donde recibe el rio Saguenay. La tomaron los Ingleses en 1629, pero los Franceses la recobraron en 1633. Despues ha sido cedida á los Ingleses por la paz de 1763. Long. 309. lat. 48. 26.

TAENSAS, Pueblos de la América Septentrional, en la Nueva Francia, hácia los 36 grados de latitud. Tienen siempre á su frente un Xefe, que respetan en gran manera como á su Soberano. Nadie se atreve á pasar delante de él quando anda. Tienen gran cuidado de limpiar, componer, y adornar con flores, y yerbas odoríferas los caminos por donde ha de

Digitized by Google

de pasar. Quando habla á alguno, no le responde hasta haber dado éste grandes voces, ó ahullidos para denotar la admiracion que le causa su dignacion en hablarle. Se dice, que quando muere se le sacrifica la principal de sus mugeres, su Mayordomo Mayor, y 20 hombres para que le acompañen, y sirvan en el otro mundo. Adoran al Sol, y conservan en su Templo fuego perpetuo, como indicio de su culto. Dicen las relaciones que quedan ya pocos individuos.

TAETTEMBACH, en Baviera, en la Regencia de Munich, es el Patrimonio de los Condes de este nombre.

TAFAAS. Véase *Damasco.*

TAFALLA, Ciudad Realenga de España en el Reyno de Navarra, y exênta de toda Merindad: tiene Alcaldes Ordinarios por el Virrey, á propuesta de la Ciudad. Está situada entre dos cerros, sobre el pequeño rio Cidacos. Su clima es templado y salúdable, y el terreno produce excelentes frutos, especialmente vino. Tiene dos Iglesias Parroquiales, dos Conventos de Frayles, uno de Monjas, y parte de un Palacio que fué de los Reyes de Navarra. Su poblacion se compone de unos 800 vecinos.

TAFILETE, *Tafiletanum*, Reyno de Africa en Berbería, en los Estados del Rey de Marruecos. Confina por el N. con los Reynos de Fez, y de Tremecen; por el E. con el País de los Bereberes; por el S. con el Desierto de Berbería; por el O. con los Reynos de Fez, Marruecos, y Sus. Se divide en 3 Provincias, que son: *Dras*, *Sara*, y *Touet*. Su terreno es muy arenisco y estéril; con todo eso produce dátiles, y cria ganados, camellos, dromedarios, y avestruces. Tiene por Capital á *Tafilete*, Ciudad de bastante comercio, y poblada de Bereberes, y Arabes muy ricos, é industriosos, con un castillo. Está sobre el rio del mismo nombre en una hermosa llanura, á 110 leg. S. E. de Marruecos. Long. 16. 6. lat. 28. 32.

TAGAMANENT, Lugar de España en el Principado de Cataluña, corresponde á lá Jurisdicion, y Corregimiento de Mataró: es Pueblo Realengo, con Alcaldes Ordinarios.

TAGAOSTE, *Tagavostium*, Ciudad grande de Africa en el Reyno de Marruecos, Provincia de Sus. Hay en ella Judíos ricos comerciantes. Está en una llanura fértil, á 20 leguas del mar, y 18 del Atlas. Longit. 10. lat. 28. 32.

TAGASA, *Thuluda*, Ciudad pequeña de Africa en el Reyno de Fez, en un País rodeado de montes, sobre el rio Tagaza, á media legua del mar.

TA-

Digitized by Google

Tagaste, *Tagasta*, Ciudad de Africa, en otro tiempo considerable y Episcopal, en la Provincia de Constantina, Reyno de Argel. Hoy es solamente una Aldea, célebre por el nacimiento de San Agustin.

Tage, Ciudad grande de Asia en la Arabia Feliz, camino de Moka á la Corte del Reyno de Yemen, con un castillo sobre una montaña, que domina la Ciudad. Long. 60. lat. 21. 50.

Tagilde, Pueblo de Portugal, cerca del rio Visela. Tiene 50 vecinos, y es pátria de San Gonzalo de Amarante.

Tagliacozzo, *Taliequitium*, Villa del Reyno de Napoles, en el Abruzo Ulterior, con título de Ducado. Pertenece á la Casa de los Colonas.

Tagumadert, Ciudad de Africa, en los Estados del Rey de Marruecos, Reyno de Tafilete, cerca del rio Dras, con un buen castillo sobre una montaña. Traen de ella su origen los Chlerifes. Long. 11. 20. lat. 26. 40.

Tahál, y Beritorafe, Villa de España en Andalucía, en la Provincia de Granada, corresponde al Partido de Baza: es Pueblo de Señorío Secular, con Alcalde Mayor por el Señor de la Villa.

Taicheu, *Taiebeum*, Ciudad de la China, la décima Metrópoli de la Provincia de Chekiang sobre una montaña. Long. 130. latitud 28. 30.

Taif, *Taifa*, Villa de Asia en la Arabia Feliz, en el Pais de Hegiaz, en un terreno abundante en frutos, al S. del monte Gozuad.

Taigan, Ciudad de la China, la primera Metrópoli de el distrito de Cinan, en la Provincia de Xantung, con una fortaleza. Longit. 133. 16. lat. 36. 36.

Taiho, Ciudad de la China, la nona Metrópoli de la Provincia de Kiansi. Hay en ella Templos magníficos, y dos torres muy elevadas. Long. 132. 16. lat. 27. 28.

Taillebourg, *Tabellicum*, Villa de Francia en el Santonge, sobre el Charenta, Eleccion, y á 4 leg. de San Juan de Angely, famosa por la batalla que San Luis en 1242 ganó á Hugo, Conde de la Marche.

Taina, *Taina*, Ciudad Parlamentaria de la Escócia Septentrional en el Condado de Cromarty, cerca del Estrecho Dornack, á 40 leg. N. O. de Edimburgo. Long. 14. 5. lat. 57. 50.

Tainfú, Ciudad de Asia, Capital del Reyno de su nombre, en la Gran Tartaria, cerca del País Cathay.

Taiping, *Taipinga*, Ciudad de la China, la octava Metrópoli de la Provincia de Quansi, en la parte que pertenece al Reyno de Tunquín. Tiene 23 Ciudades en su de-

Digitized by Google

departamento. Long. 121. lat. 23. 20.

TAIPING, *Taipinga*, Ciudad de la China, la undécima Metrópoli de la Provincia de Danquin, sobre el Kiang. Long. 133. 6. lat. 32. 20.

TAITUNG, *Taitunga*, Ciudad fuerte de la China, la tercera Metrópoli de la Provincia de Xansi. Está en un sitio muy bueno entre dos montes. Long. 130. 6. lat. 40. 20.

TAJO, uno de los principales rios de España, que tiene su origen en las Serranías de Cuenca, á 10 leguas de esta Ciudad, junto á una casa que llaman de García, y el Pueblo mas inmediato es Frias, que está ya en el Obispado de Albarracin. Su primer manantial se reduce á una fuente, á cuyas corrientes se juntan inmediatamente otras aguas en el parage que llaman la Veguilla. Este rio camina casi siempre á Mediodia y Poniente: entra por el Obispado de Albarracin, atraviesa la Alcarria, Aranjuez, Toledo, Talavera, la Estremadura, y entra en Portugal, concluyendo su carrera en el mar Occeano Atlántico dos leguas mas abaxo de Lisboa. Entran en él los Rios, Nares, Xarama, Manzanares, Tajuña, Alberche y otros.

TAJONAR, Lugar de España en el Reyno de Navarra, corresponde al Quarto Partido de la Merindad de Sangüesa; está situado en el Valle de Aranguren: es Pueblo Realengo, y tiene Alcaldes Ordinarios por el Pueblo, y un Diputado por todos los del Valle.

TAJUÉCO, Lugar de España en la Provincia de Soria, corresponde al Partido de Fuentepinilla: es Pueblo de Señorío Secular, con Alcaldes Pedáneos.

TAJUÑA (rio), que tiene su nacimiento junto la Villa de Archuela, distante 8 leguas mas arriba de la de Masegoso, que está en el Obispado de Sigüenza, atraviesa la Alcarria, corriendo al Mediodia, y entra en Xarama, junto á la Villa de Bayona, una legua antes del Puente largo cerca del Real Sitio de Aranjuez.

TAJURMIENTOS, Lugar de España en Castilla la Vieja, en la Provincia de Salamanca, corresponde al Partido de Ledesma, Roda de Campo: es Pueblo de Señorío Secular, con Alcaldes Pedaneos.

TAL, Filigresía de España en Galicia, en la Provincia de Santiago, corresponde á la Jurisdicion de Muros: es Pueblo de Señorío Eclesiastico, que pertenece al M. Reverendo Arzobispo de Santiago, quien tiene la Jurisdicion Ordinaria, por lo que nombra Alcaldes en ella.

TALA, Lugar de España en Castilla la Vieja, en la Provincia de Salamanca, corresponde al Partido de Salvatierra de Tormes: es Pueblo

Digitized by Google

blo de Señorío Secular, y Arrabal de dicha Villa de Salvatierra, con Alcaldes Ordinarios.

Talamanca, Villa de España en Castilla la Nueva, Provincia de Toledo, Partido de Alcalá de Henares: es Pueblo de Señorío Secular, y está situada en un llano junto al rio Xarama, á una legua de Torrelaguna. En lo antiguo fué Villa considerable, y hoy está reducida á unos 80 vecinos, una Parroquia, y Alcalde Mayor. Está cercada de Muros ya destruidos, y segun su hechura se cree fuesen de los Romanos. En este Pueblo tienen los Padres del Paular una famosa casa de labor. Las cosechas de su terreno son buen trigo, cebada y vino.

Talamantes, Lugar de España en el Reyno de Aragon, corresponde al Partido de Tarazona: es Pueblo del Señorío de las Ordenes Militares, y tiene Alcaldes Ordinarios.

Talant, Lugar de Francia, que conserva el título de Ciudad, sobre un monte, cerca de Dijon. Es la décima nona que diputa á los Estados de Borgoña.

Talarn, Villa Realenga de España en el Principado de Cataluña, Capital del Corregimiento de su nombre, con 266 Villas y Lugares, y tres Cortijos de su Jurisdicion. Está situada cerca del rio Noguera Pallaresa, en terreno muy frio y escaso de frutos, excepto vino. Tiene una Iglesia Parroquial, un Convento de Frayles, y como 800 vecinos. El Corregidor es y ha sido siempre Militar. Reside en esta Villa, no tiene Teniente alguno ni Alcalde Mayor, y en el caso de vacante, exerce este empleo el Regidor Decano de la misma Villa.

Talarrubias, Villa de España en la Provincia de Estremadura, corresponde al Partido de Truxillo: es Pueblo de consideracion, y de Señorío Secular, con Alcalde Mayor y Ordinarios.

Talavera de la Reyna, *Elvora Talabrica*, Villa de España en la Provincia de Toledo, cabeza del Partido de su nombre, que tiene 65 Villas y Lugares, con 10 Despoblados de Jurisdicion. Está fundada en una Vega, junto al rio Tajo, y su situacion es de las mas ventajosas, y escede á otras muchas Villas del Reyno. Está cercada de murallas, aunque por algunas partes bastante destruidas: en la antiguedad tuvo algunos nombres, y de alguno de ellos se deriva el que hoy tiene. Es la mejor Villa del Arzobispado de Toledo, á cuyo Señorío está agregada por donacion de la Reyna Doña Juana, Esposa de Enrique II.: tiene Corregidor que nombra el Arzobispo: y su poblacion consiste en 2800 vecinos. Hay una famosa Iglesia Co-

Digitized by Google

Colegial, y su Cabildo se compone de 5 Dignidades, 10 Canongías, 8 Raciones, 6 Capellanes de Coro, y un competente número de Ministros.: tiene 8 Parroquias, contando la Colegial, 8 Conventos de Religiosos, y 5 de Religiosas. Entre los Conventos de Religiosos, el mas sobresaliente por lo magnífico de su fabrica, alhajas, y pinturas es el de S. Gerónimo, situado junto la muralla, é inmediato al rio, fundado por Don Pedro Tenorio, Arzobispo que fué de Toledo. A poca distancia de la Villa hay una gran Hermita dedicada á nuestra Señora baxo la advocacion *del Prado*, á quien consagran una devocion muy cordial, junto con los habitantes de los Pueblos inmediatos, quienes asisten procesionalmente á las festividades que llaman de las Mondas, con ciertos dones que ofrecen á nuestra Señora, los que dan principio en la Pasqua de Pentecostés. Hay siete ú ocho Fábricas de loza ó alfares, cuyo género tiene el nombre de Talavera, y la tierra ó materia la conducen desde el Lugar de Calera, distante tres leguas, surtiendo á Madrid y otros muchos Lugares de platos, fuentes &c. La Fábrica de seda que hoy está muy floreciente empezó á establecerse el año de 1748 por quenta de la Real Hacienda, y á influxo del Excelentísimo Señor Don Joseph Carbajal, Secretario de Estado que era entónces. En el año de 1762 la compró la Casa de Comercio de Ustariz, quien la tuvo algunos años, y despues ha vuelto á poder de la misma Real Hacienda. En el dia se consumen 210 libras de seda, 40 marcos de plata, 60 de oro, se ocupan 336 telares, y 1438 personas: de modo que se trabajan cada año poco mas ó menos en esta Fábrica 1550 varas de galones de oro y plata de todas clases; 5700 varas de cintas; 50 pares de medias de seda; 320 varas de telas lisas, como son rasos, groditures, y tafetanes; 820 varas de terciopelos lisos, rizos, felpas &c. 230 varas de telas de oro y plata; 20 varas de matizados de seda; 1500 varas de damascos, grisetas, muees, &c. y últimamente 10 varas de vayeta de seda, sin meter otras menudencias. Las máquinas que hay para torcer, devanar, y doblar la seda de esta célebre Fábrica son muy excelentes y su primer artífice fué Santiago Flor, las que se hallan mejoradas é industriosas á beneficio del agua del rio Tajo. Es pátria del P. Juan de Mariana. Dista 24 leguas S. O. de Madrid. Long. 13. 28. lat. 39. 44.

Talavera la Vieja, Villa de España en la Provincia de Avila, Estado de Miranda, á cuyo Señor pertenece, á diez leguas de Talave-

Digitized by Google

ra, y nueve de Guadalupe: es Pueblo de Señorío Secular, y está situada en la misma orilla del Tajo, en territorio llano; se reputa su vecindario por mas de 100 vecinos: tiene Alcalde Ordinario y una Parroquia, con algunos sembrados y viñas; pero lo mas son encinares, y pastos para ganados, y crias de vacas y cerdos. Fué Pueblo grande y antiquísimo segun lo demuestran las ruinas de edificios Romanos. En las casas, patios y pabimentos se hallan inscripciones, lápidas, monumentos de antigüedad, y del tiempo de Augusto. Se tiene por la antigua *Elvora ó Eura*, y es pátria de los Santos Mártires Vicente, Sabina y Cristeta.

Talavera la Real, Villa Realenga de España en Estremadura, á 3 leg. E. de Badajoz, y es de su Partido: está situada sobre el Guadiana, abundante en frutos. Tiene quarteles donde está regularmente alojada mucha parte de la Caballería de Estremadura Hay Alcaldes Ordinarios.

Talavera, Villa de España en la Provincia de Extremadura, corresponde al Partido de Cáceres: es Pueblo de Señorío Secular, con Alcaldes Ordinarios. = En Cataluña en el Corregimiento de Cervera, hay un Lugar que le llaman *Talavera*, de Señorío Secular, y Alcaldes Ordinarios.

Talbeyla, Villa de España en la Provincia de Soria, corresponde al Partido ó Merindad de Solpeña: es Pueblo de Señorío Secular, con Alcaldes Ordinarios.

Talerne, Pueblo de la Austria Inferior, en el Quartel del Baxo Wienerwald, es afamada por sus viñedos.

Tales, Lugar de España en el Reyno de Valencia, corresponde al Partido de Peñiscola: es Pueblo de las Ordenes Militares, que pertenece á la de Montesa, agregado á la Encomienda de Onda: tiene Alcaldes Ordinarios, está á una leg. de Honda. Hay una Parroquial, y 150 vecinos.

Talham, Castillo en la Austria Inferior, en el Quartel de Haus. Pertenece á los Condes de Seeau.

Tali, *Talium*, grande Ciudad de la China, la segunda de la Provincia de Junnan, sobre la ribera oriental del Lago Siul. Long. 118. 20. lat. 25. 27.

Tallada, Lugar de España en el Principado de Cataluña, corresponde á la Jurisdicion, y Corregimiento de Cervera: es Pueblo Realengo, y de Señorío Secular, con Alcaldes Ordinarios.

Talladell, Lugar de España en el Principado de Cataluña, corresponde á la Jurisdicion, y Corregimiento de Lérida: es Pueblo del Señorío de las Ordenes Militares, y tiene Alcaldes Ordinarios.

Tallara, Filigresía de España en Ga-

Digitized by Google

Galicia, en la Provincia de Santiago, corresponde á la Jurisdicion de Noya: es Pueblo de Señorío Eclesiástico, que pertenece al Muy Reverendo Arzobispo de la dicha Ciudad, quien tiene la Jurisdicion Ordinaria anexa al Señorío.

TALLARD, *Talartium*, Villa de Francia en el Delfinado, en el Gapencés, sobre el Duranza, con título de Condado.

TALLICHERY, Factoría y Colónia de los Ingleses en la India, en la costa de Malabár, y territorio del Soberano de la Casa de Colastry. Tiene un fuerte de quatro valuartes sin foso, una guarnicion de 300 Europeos, y 500 Cipayos, y una poblacion de cerca de 150 habitantes. La Compañía Inglesa, á quien pertenece este establecimiento, saca todos los años por 3 millones de libras de pimienta.

TALLTÓRTA, Lugar de España en el Principado de Cataluña, corresponde á la Jurisdicion, y Corregimiento de Puigcerdá: es Pueblo Realengo, con Alcaldes Ordinarios.

TALMAS, Villa de Francia en Picardía, Eleccion de Tourlens, á 3 leg. de esta Ciudad.

TALMONT, *Talemundum*, Villa de Francia en el Santonge, con título de Principado, y un pequeño puerto. Está en una península del Gironda, á 8 leguas de S. O. de Saintes. Long. 16. 40. lat. 45. 32.

TALMONT, Villa de Francia, Obispado de Luzón, á 3 leg. de Sables de Olona. Tiene una Abadía de San Benito.

TAMAGOS, Filigresía de España en Galicia, en la Provincia de Orense, corresponde á la Jurisdicion de Monterrey: es Pueblo de Señorío Secular, que pertenece al Conde de este título, que tiene anexa la Jurisdicion Ordinaria al Señorío.

TAMAJON, Villa de España en la Provincia y Partido de Guadalaxara: está entre una Serranía áspera y montuosa, donde se venera una Imágen de nuestra Señora, con mucha devocion, que tiene por título el de este Pueblo, y su festividad se celebra el dia 8 de Septiembre, con mucha concurrencia de los habitantes de sus alrededores: tiene una Parroquia y Alcaldes Ordinarios.

TAMALAMEQUE, *Tamalameca*, Ciudad de la América Española en la Tierra-Firme, Gobierno de Santa Marta, sobre el rio de la Magdalena. Long. 305. 50. lat. 9. 6.

TAMÁME, Lugar de España en Castilla la Vieja, en la Provincia de Zamora, corresponde al Partido de Sayágo: es Pueblo Realengo, con Alcaldes Pedaneos.

TAMAMES, Villa de España en Castilla la Vieja, en la Provincia de Salamanca, corresponde al Partido de esta Capital, en el Quarto

Digitized by Google

de Baños: es Pueblo de Señorío Secular, con Alcalde Mayor.

Tamara, Villa de España en Castilla la Vieja, en la Provincia de Palencia, corresponde al Partido de Nueve Villas que llaman de Campos: es Pueblo Realengo, con Alcaldes Ordinarios; está á 4 leguas de distancia de esta Ciudad, y como media del célebre Canal que llaman de Campos: en lo antiguo fué Pueblo muy considerable segun sus murallas, y sus dos puertas principales, con rastrillos, pero hoy está reducida su poblacion á 200 vecinos. Tiene dos Parroquias, la una con el título de San Hipólito Mártir, en cuyo Altar Mayor se venera la cabeza de este Santo, y allí hay tambien un célebre Quadro que representa el entierro de San Lorenzo, hecho por San Justino, y San Hipólito, en memoria de haber sido Maestro de San Hipólito. Su fábrica es de Arquitectura Gótica con tres naves, y una célebre Torre muy elevada: es de Patronato Real, y como tal tiene cedidas las Tercias Reales de este Pueblo desde el Rey Don Alonso el Sábio. La otra Parroquia la posee el Monasterio de Benedictinos, que llaman San Pedro de Cardeña, que es el 4 Barrio de este Pueblo. Tambien tiene una Casa que fué de los Templarios, que hoy llaman el Castillo, que domina toda la Campiña, y á 30 ó 40 pasos al Septentrion está la fuente que llaman de San Roque; es de agua mineral, específica para las enfermedades del mal de piedra, obstrucciones, y otras, causando efectos maravillosos. Sus cosechas son buenas de trigo y cebada.

Tamara, *Tamara*, Ciudad en la costa septentrional de la Isla de Socotóra, en la entrada del mar Roxo, con un puerto. Habita en ella el Rey de la Isla. Longit. 70. lat. 12. 10.

Tamara (las Islas) ó Islas de los Idólos en Africa, en la costa de la Alta Guinéa, á lo largo de Sierra-Leona. Se encuentra allí oro, marfil, y todo género de refrescos.

Tamaraca, *Tamaraca*, Capitanía de la América Meridional en el Brasil. Hay en ella una Isla del mismo nombre, separada de Tierra-Firme por un canal estrecho, de 3 leg. de largo, y una de ancho, y un buen puerto, cuya entrada defiende un castillo. Long. 343. lat. merid. 8.

Tamarite de Litora, Villa Realenga de España en el Reyno de Aragon, Partido de Barbastro: tiene Alcaldes Ordinarios, y una Iglesia Colegiata, que su Cavildo se compone de un Prior, 11 Canongías, 8 Raciones, 4 Colativas, y 4 Naturales, y 30 Beneficios. Su clima es templado, en una campiña

Digitized by Google

ña que produce aceyte, trigo, vino, y tiene buenos pastos. Hay 2 Conventos de Frayles, uno de Monjas, y unos 550 vecinos. = En Cataluña, en el Corregimiento de Tarragona, hay un Lugar que le llaman *Tamarit*, de Señorío Secular y Alcaldes Ordinarios.

TAMARIZ, Villa de España en Castilla la Vieja, en la Provincia de Valladolid, corresponde al Partido de Rioseco: es Pueblo de Señorío Secular, con Alcaldes Ordinarios.

TAMARÓN, Villa de España en Castilla la Vieja, en la Provincia y Corregimiento de Burgos, corresponde al Partido de Can de Muñó: es Pueblo de Señorío Secular, que pertenece al Marques del título de esta Villa, y tiene Alcaldes Ordinarios.

TAMAYO, Villa de España en Castilla la Vieja, en la Provincia de Burgos, corresponde al Partido de Bureba: es Pueblo Realengo, con Alcaldes Ordinarios.

TAMBRÁ, Rio de España en Galicia, sobre el qual está Compostela.

TAMERBILLE, Villa de Francia en Normandía, Obispado de Coutances, Eleccion de Valogne, con un castillo. Un rio la separa de Cherburgo.

TÁMESIS. Véase *Thamesis*.

TAMING, *Taminga*, Ciudad de la China, la séptima Metrópoli de la Provincia de Pekin, situada en un terreno fértil, y delicioso, cortado de rios y lagos. Tiene baxo su jurisdicion 11 Ciudades. Longit. 132. 10. lat. 36. 6.

TAMMESBRUCK, *Aggeripontum*, Ciudad de Alemania en la Thuringia, edificada por Pipino, padre de Carlo-Magno. Pertenece al Elector de Saxónia, y está cerca del rio Unstrut, á 3 leg. de Midhausen.

TAMPICO (Isla de), Isla pequeña de la América Septentrional, en el golfo de México, al S. de la boca del rio Panuco, separada de la costa del Reyno de México por un angosto canal.

TAMUREJO, Villa de España en la Provincia de Estremadura, corresponde al Partido de Truxillo: es Pueblo de Señorío Secular, con Alcaldes Ordinarios.

TAMWORTH, Ciudad con mercado de Inglaterra en el Condado de Stafford, con título de Vizcondado. Envia dos Diputados al Parlamento, y está á 30 leg. N. O. de Londres. Long. 15. 40. lat. 42. 45.

TÁNARO, *Tanarus*, Rio de Italia, que nace en el Apenino en los confines del Condado de Tende, y entra en el Pó cerca de Basiñana. Es célebre por los reencuentros que las Tropas Españolas han tenido con las Austriacas en la última guerra de Italia.

Digitized by Google

TANCARVILLE, Villa de Francia en Normandía, Eleccion y 4 leg. S. de Montivilliers.

TÁNGER, *Tingis*, antigua y fuerte Ciudad de Africa en Berbería, Reyno de Fez, en la Provincia de Habat, con un puerto en la costa meridional del Estrecho de Gibraltar. Fué cedida por los Portugueses á Cárlos II Rey de Inglaterra en 1662; pero abandonada en 1684, volvió á los Moros. Está en un hermoso sitio, á 50 leg. de Fez. Long. 12. lat. 36.

TANGERMUNDA, *Tangermunda*, Ciudad de Alemánia en el Círculo de la Baxa Saxónia en la Marca antigua de Brandemburgo, en la union del rio Tánger con el Elba, á 9 leg. N. O. de Brandemburgo, 11 N. E. de Magdeburgo. Longit. 29. 45. lat. 52. 30. En la Plaza hay un hermoso Palacio Real. El Emperador Cárlos IV. gustaba mucho de esta Ciudad.

TANGUT, Véase *Thibet*.

TANJAOR, ó TANJUR, pequeño Estado de Asia en la costa de Coromandél, gobernado por un Príncipe Indio, que se intitulaba antiguamente Naick, y que con el tiempo se ha apropiado el de Raja, que quiere decir Rey. Tiene unas 33 leg. de largo, y 26 de ancho. Es la Provincia de aquella costa mas abundante en arróz. A esta riqueza natural junta muchas manufacturas ordinarias, muchas raíces propias para la tintura. Su prosperidad proviene del rio Caveri, que tiene su nacimiento en las montañas del Malabár, y riega con muchos brazos este país, haciéndolo el mas fresco y frondoso de toda aquella costa árida y tostada.

Los Dinamarqueses establecieron aquí una Colonia sobre un territorio fértil y poblado, con el nombre de Trinquebar, y el Fuerte de Dansbourg bastante para la defensa de la Rada y de la Ciudad, pagando un tributo anual al Raja. Tambien tienen Factorías los Ingleses y Olandeses. Long. 96. 42. lat. 11. 27.

TANNAI, Villa de Francia en el Nivernés, con un Cabildo, á 2 leg. S. de Clemecy.

TANNENBERG, *Tannenberga*, Villa de Prusia cerca de Gilgenburgo; famosa por la sangrienta batalla dada en sus cercanías en 1410 entre el Rey de Polonia y el Gran Maestre del Orden Teutónico.

TANNHAUSEN, Condado Inmediato en Suábia, cerca de Ausburgo. Es de los Condes de Estadion, que lo compraron en 1709 de los Condes de Sinzendorff.

TANOR, pequeño Reyno de Indias en la costa de Malabár. Confi-

Digitized by Google

fina con el mar, y los Estados del Zamorín, y tiene 8 ó 10 leg. en quadro. El país es fértil, el ayre sano, y la caza y pesca abundante. Su Rey es Aliado de los Portugueses, y reside en Tanor, pueblo Capital de su Reyno. Long. 93. lat. 11. 4.

TÁNOS, Lugar de España en la Provincia de Burgos, en el Partido de Laredo, Jurisdicion de Torre la Vega: es Pueblo de Señorío Secular, que pertenece al Duque del Infantado: tiene Procurador Pedaneo.

TANRODA, Villa de Alemánia en la Thuríngia, cerca del Ilm, á 2 leg. de Weimar. Hay cerca un castillo sobre una montaña.

TANTUMQUERRI, nombre de dos fuertes de Africa; el uno Inglés, y el otro Olandés, en la costa de Guinéa.

TAPACRI, Provincia de la América Meridional en el Perú, Obispado de Charcas; de 20 leguas de largo, y 12 de ancho.

TAPACURES, Pueblos de la América Meridional en el Perú, al S. de la Audiencia de las Charcas hácia los montes, que tienen su nombre. Corren con una ligereza extraordinaria.

TAPANOOLY, Factoría, y Establecimiento Inglés en la Isla de Sumátra. Los Franceses se habian apoderado de él; pero lo volvieron por la paz de 1763.

TAPARIGA, Isla de la América Meridional, en frente y á 7 leg. de la Bahía de todos los Santos, con muchas habitaciones y casas de campo. Aquí se hace la pesca de las ballenas.

TAPIA, hay en España dos Lugares y una Filigresía con este nombre; los Lugares estan el uno en la Provincia y Corregimiento de Burgos, Jurisdicion de Villa Diego, en la Quadrilla de Odra: el otro que llaman *Tapia de la Ribera* en la Provincia y Partido de Leon, y la Filigresía en Galicia, en la Provincia de Santiago, Jurisdicion de Dubra: son Pueblos de Señorío Secular, el primero con Alcaldes Pedaneos, y los otros con Ordinarios.

TAPUERCA, Villa de España en Castilla la Vieja, en la Provincia de Burgos, Corresponde á la Hermandad de Montes de Oca: es Pueblo Realengo, con Alcaldes Ordinarios.

TAPUYAS, nombre que se dá á muchos salvages del Brasíl. Los que habitan á 8 leg. del mar son atrevidos, inconstantes, ladrones, y muy crueles. Andan errantes, y no tienen poblaciones.

TARABAUS, Lugar de España en el Principado de Cataluña, corresponde á la Jurisdicion, y Corregimiento de Gerona: es Pueblo Realengo, con Alcaldes Ordinarios.

TA-

Digitized by Google

TARACENA, Villa de España en Castilla la Nueva, en la Provincia y Partido de Guadalaxara: es Pueblo de Señorío Secular, con Alcaldes Ordinarios: está situada en la Alcarria, en lo último de un valle de dos leguas y media de largo, en tierra llana á la distancia de media de la dicha Ciudad al Oriente, cerca del rio Henares: tiene una Iglesia Parroquial, y su poblacion es menos que mediana, con famosas tierras de panllevar, viñas y olivares, que todo produce abundantes frutos.

TARADELL, Villa de España en el Principado de Cataluña, corresponde á la Jurisdicion y Corregimiento de Vich: es Pueblo de Señorío Secular, con Alcaldes Ordinarios.

TARAGALA, *Taragalla*, Ciudad de Africa, una de las principales del Reyno de Tafilete, en la Provincia de Dras, sobre el rio del mismo nombre, con un Castillo fortificado. Está en un terreno abundante en dátiles, á 110 leg. S. O. de Tafilete. Long. 11. 50. lat. 27.

TARAGUDO, Villa de España en Castilla la Nueva, en la Provincia y Partido de Guadalaxara: está en la Alcarria, en tierra llana, á 4 leguas de la dicha Ciudad entre Oriente y Norte, y una de la Villa de Ita: es Pueblo de Señorío Secular, con Alcaldes Ordinarios, una Iglesia Parroquial, y su poblacion es pequeña: sus cosechas son de buen trigo, cebada y vino.

TARAMUNDI, es un Concejo en Asturias, de Señorío Secular, y tiene Alcaldes Ordinarios por sus vecinos.

TARANCO, Lugar de España en la Provitcia de Burgos, corresponde al Partido de Laredo, está situado en el Valle de Mena: es Pueblo Realengo, con Jurisdicion Pedanea.

TARANCON, Villa de España en la Mancha, á 2 leguas de Ucles, de la Provincia de Toledo, y Partido de Ocaña: es Pueblo de las Ordenes, y su vecindario es de mil vecinos: tiene una Parroquia, y Alcaldes Ordinarios: sus campos son muy fértiles, particularmente en vino y rico aceyte. Su agua es salobre y de mal gusto. Este Pueblo es pátria de Melchor Cano.

TARANILLA, Lugar de España en la Provincia y Jurisdicion de Leon, está situado en el Concejo de Valdetuejar: es Pueblo de Señorío Secular, que pertenece al Marques de Prado, que tiene la Jurisdicion Ordinaria.

TARANTESA (la), *Tarantasia*, Provincia de Saboya, con título de Condado. Confina al N. con el Ducado de Saboya, y el Fausigny; al E. con el Ducado de Aosta, y Condado de Mauriena. Es un pais ingrato y estéril, lleno de mon-

Digitized by Google

montes fragosísimos. Su Capital es *Monstier*.

Tarare, *Tarastrum*, Villa de Francia en el Lyonés, al pie del monte del mismo nombre, á la mitad del camino de Roanne á León.

Taras, Filigresía de España en Galicia, en la Provincia de Santiago, corresponde á la Jurisdicion de Muros: es Pueblo de Señorío Eclesiástico, que pertenece al M. R. Arzobispo de la dicha Ciudad, y tiene Alcaldes Ordinarios.

Tarascon, *Tarasco*, antigua Ciudad de Francia en Provenza, Capital de la Veguería de su nombre, Generalidad de Aix, con un Castillo bien fabricado, y un Cabildo, compuesto de 15 Canónigos. Está sobre la orilla izquierda del Rhódano, en un terreno delicioso y fértil, enfrente de Beaucaire, con la qual comunica por un puente de barcos, á 4 leguas N. de Arles. Longitud 22. 19. 36. latitud 43. 48. 20.

Tarazona, Ciudad Realenga de España en el Reyno de Aragon, cabeza de Partido, con 25 Villas, Lugares y Aldeas de Jurisdicion: fué restaurada por el Rey Don Alfonso I. de Aragon, en el año de 1110. Es de las Ciudades mas antiguas de España, y en tiempo de los Romanos fue Municipio, con el nombre de Turiaso, segun algunas medallas, que allí se labraron. Es Silla Episcopal sufraganea de Zaragoza. La Iglesia Catedral que hoy tiene es de estilo gótico comun, y su Cabildo se compone de su Ilustrísimo Obispo, 6 Dignidades, 20 Canongías, 8 Raciones, 8 Medias Raciones, y 7 Capellanías Racionales, y en el Obispado 153 Pilas Bautismales. Está situada en un hermoso terreno, cerca del rio Queiles, al pie del Moncayo, parte de ella en un collado, y parte en un llano. Su clima es saludable, y su terreno abunda de trigo, vino, aceyte, cáñamo, lino, legumbres y bellas frutas. Tiene 2 Parroquias, 5 Conventos de Frayles, 3 de Monjas, un Colegio, un Hospital. Se tuvo en ella un Concilio en 1229, y quatro veces Cortes por los Reyes de Aragon. Cuenta hasta 1500 vecinos. Dista 50 leg. N. E. de Madrid. Long. 16. lat. 41. 55.

Tarazona, Villa de España en Castilla la Nueva, en la Provincia de Cuenca, corresponde al Partido de San Clemente: es Pueblo Realengo, y tiene Corregidor.

Tarazona, Villa de España en Castilla la Vieja, en la Provincia de Salamanca y su Partido, en el Quarto de Val de Villoria: es Pueblo de Señorío Secular, con Alcaldes Ordinarios.

Tarbena, Lugar de España en el Reyno de Valencia, corresponde al Partido de Dénia: es Pueblo Rea-

Digitized by Google

Realengo, con Alcaldes Ordinarios.

Tarbes, *Tarba*, Ciudad bien poblada de Francia en Gascuña, Capital del Condado de Bigorra, con Obispo sufragáneo de Auch, que es Presidente de los Estados de la Provincia, y un Castillo llamado *el Castillo de Bigorra*. Está en una buena llanura sobre la orilla izquierda del Adour, á 17 leg. S. O. de Auch, 170 S. p. O. de París. Long. 17. 38. lat. 43. 12.

Tardajos, Villa Realenga de España en la Provincia, Partido, y á 3 leguas de Burgos: tiene Alcaldes Ordinarios, y unos 100 vecinos de poblacion, con su Iglesia Parroquial.

Tardemezar, Lugar de España en Castilla la Vieja, en la Provincia de Valladolid, corresponde al Partido de Benavente: es Pueblo de Señorío Secular, con Alcaldes Pedaneos.

Tardeobispo, Lugar de España en Castilla la Vieja, en la Provincia de Zamora, corresponde al Partido del Vino: es Pueblo Realengo, con Alcaldes Pedaneos.

Tarento, *Tarentum*, pequeña, pero fuerte y poblada Ciudad de Italia en el Reyno de Nápoles, en la tierra de Otranto, con Arzobispo, título de Principado, un fuerte sobre una altura, y un puerto célebre. Fué mucho mas considerable en tiempo de los Romanos que al presente. La mayor parte de sus habitantes son pescadores. Está sobre el mar en una lengua de tierra, en el golfo de su nombre, á 16 leguas S. E. de Bari, 23 N. O. de Otranto. Long. 35. lat. 40. 5.

Targa, *Targa*, Ciudad de Africa en el Reyno de Fez, en la costa del Mediterráneo, con un castillo sobre una roca. Hay en ella abundancia de pescados, y está en una llanura rodeada de montes, y bosques llenos de monos. Long. 13. 12. lat. 35. 2.

Targovisco, ó Tarvis, *Targoviscum*, grande y considerable Ciudad de la Turquía Europea, Capital de la Valachia, sobre el rio Launiza, á 27 leguas S. E. de Hermanstad, 81 N. E. de Sophia. Longitud 42. 40. lat. 45. 45.

Tariego, Villa de España en Castilla la Vieja, Provincia de Palencia, Partido de Cerrato: es Pueblo de Señorío Secular, y está situada á 2 leguas de aquella Ciudad, cerca del rio Pisuerga. Tiene Alcaldes Ordinarios, y una Parroquia.

Tarifa, *Julia traducta*, Ciudad Realenga de España en la Andalucía, Provincia de Sevilla, Partido del Campo de Gibraltar, con título de Marquesado: está situada en la angostura del Estrecho de Gibraltar, y en la corta llanura que dexan las olas y la Montaña que está á la

Digitized by Google

la espalda, que es parte de la cordillera que viene desde Medina Sidonia. La conquistó á los Moros el Rey Don Sancho el IV. año 1292, quien encargó su custodia á Don Alonso de Guzman, que le dieron el renombre de Guzman el Bueno por no haberla querido entregar á los Moros en el siguiente Sitio, y permitir que degollasen á su hijo Don Pedro Alonso, de edad de nueve años, ántes que entregarla. Es abundante su terreno en pastos, que mantienen mucho ganado vacuno. Es de las poblaciones mas antiguas de España, con Gobernador Militar, y guarnicion. Tiene una Parroquia, á 5 leg. S. O. de Gibraltar, 11 N. E. de Tánger. Long. 12. 24. latitud 35. 56.

Tarku, *Tarcum*, Ciudad de Asia, Capital del Daghestan en la costa del mar Cáspio. Está entre peñascos muy escarpados, á 25 leg. S. E. de Terki. Long. 66. 40. lat. 44. 44. 20.

Tarn, *Tarnis*, rio de Francia, que nace en el Gevaudan, y entra en el Garona, mas abaxo de Montauban y Moisac. Es navegable desde Gaillac.

Tarnowitz, Ciudad de Silésia, en el Ducado de Oppelen, que hace gran comercio de plomo, estaño, y sal. Antes tenia minas de oro y de plata. Está en las fronteras de Polonia, y á 2 leg. de Sterlitz. Pertenece al Conde de Henckel.

Taro, ó Borco-di-Val-di-Taro, pequeña Ciudad de Italia en el Ducado de Parma, Capital de la Provincia de Val-di-Taro. Está sobre el rio Taro, á 10 leg. S. O. de Parma. Long. 27. 24. latitud 44. 34.

Tarragona, *Tarraco*, famosa y antiquísima Ciudad de España en Cataluña, cabeza de su Corregimiento, con 82 Villas, Lugares, Aldeas, y 24 Despoblados y Granjas de Jurisdicion. Fué restaurada por Don Ramon Berenguel, Conde de Barcelona. Tiene Corregidor, Gobernador, y Alcalde Mayor. Es plaza de Armas, y el Corregidor es y ha sido siempre Militar, y Gobernador de la Plaza, en donde reside: tiene dos Tenientes ó Alcaldes Mayores, uno en la misma Ciudad, y otro en la Villa de Mom-Blanch. En caso de vacante del Gobierno y Corregimiento sirve uno y otro el Teniente de Rey: ademas tiene otro Juez por el Señor Eclesiástico, llamado Veguer. La situacion de la Ciudad es sobre una colina, cuyo pie baña el mar por el Oriente y Mediodia, y por el Poniente el rio Francoli. Está entre las puntas de Salon, y de la Mora, donde el mar forma un golfo. Fué en lo antiguo cabeza de la España Tarraconense. Su Santa Iglesia Catedral

Digitized by Google

tiene la Dignidad de Primada: su edificio es el mas magnífico de la Ciudad, de Arquitectura gótica, hecha por el año de 1117 y siguientes: se compone de su Ilustrísimo Arzobispo, 7 Dignidades, 22 Canonicatos, 23 Raciones ó Comensales, 40 Beneficios, y el Arzobispado comprehende 133 Pilas Bautismales. Tiene 7 Conventos de Frayles, 4 de Monjas, un Seminario Conciliar, un Hospital, una Casa de Estudios. Fué la principal Colonia de los Romanos en la Celtiberia, pues dió el nombre á la España Tarraconense: así esta Ciudad y la de Mérida son las dos que en España conservan mas restos y monumentos de su antigua grandeza en aqüeductos, arcos, anfiteatros, puentes, lápidas, medallas, y otros fragmentos, por los que se infiere no ser hoy estos dos pueblos sombra de lo que fuéron. Se han celebrado en Tarragona muchos Concilios, y Cortes por los Reyes de Aragon. La sitiaron los Franceses, y se vieron obligados á levantar el sitio en 1641, y otra vez en 1644. Dista 14 leg. N. E. de Tortosa, 14 O. de Barcelona, 90 S. E. de Madrid. Long. 18. 58. latit. 41. 12.

Tarrasa, *Tarracia*, Villa Realenga de España en el Principado de Cataluña, Corregimiento de Mataró. Está situada á tres leguas N. de Barcelona, y cinco de Monsarrate, en terreno montuoso y de corta extension. Fué la antigua *Egara*, ó un Barrio de ella, del qual la divide un profundo barranco ó endidura de la tierra, que hoy tambien subsiste y se comunica por un alto y suntuoso puente. En la parte mas antigua de esta Villa hay dos Iglesias, donde se conservan varias inscripciones de su antiguedad. Tiene famosas fábricas de paños finos, y otros géneros de lana, con que hacen considerable comercio en el Reyno y fuera de él. Su campiña es frondosa y sus esquilmos muy pingues. Tiene una Iglesia Parroquial, y un Convento de Frayles, con 1ȣ vecinos.

Tarrega, Villa Realenga de España en el Principado de Cataluña, Corregimiento de Lérida, y Obispado de Solsona: tiene Alcalde Mayor. Está situada en un piso llano, con caserío muy regular, calles anchas, y la mayor parte enlosadas. Es Pueblo de mucha industria donde florecen las artes y oficios, con unas 2800 almas de poblacion, una Parroquia, y 3 Conventos de Religiosos, un Hospital, Quarteles para Tropa, Sociedad Ecónomica, y mercado los Lunes y Jueves, con mucho concurso del Principado. Sus cosechas son abundantes de granos, aceyte, vino, seda, cáñamo y legumbres.

Digitized by Google

TARRES, Lugar de España en el Principado de Cataluña, corresponde á la Jurisdicion, y Corregimiento de Lérida: es Pueblo de Señorío Abadengo, con Alcaldes Ordinarios.

TARROJA, Lugar de España en el Principado de Cataluña, corresponde á la Jurisdicion, y Corregimiento de Cervera: es Pueblo de Señorío Secular, con Alcaldes Ordinarios.

TARROS, Lugar de España en el Principado de Cataluña, corresponde á la Jurisdicion, y Corregimiento de Cervera: es Pueblo de Señorío Secular, con Alcaldes Ordinarios.

TARSIS, *Tarsus*, antigua Ciudad de la Turquía Asiática, en la Caramánia que forma parte de la Natólia, con Arzobispo; pero hoy no presenta mas que ruinas. Es pátria de San Pablo, y está sobre el rio Cydno, cerca de su embocadura en el Mediterráneo. Long. 53. 30. lat. 37. 10.

TARTALES DE CILLA, Villa de España en Castilla la Vieja, en la Provincia de Burgos, corresponde á la Merindad de Cuestaurria: es Pueblo Realengo y de Señorío Abadengo, que pertenece á S. M. y al Monasterio de Benedictinos de Oña, con Jurisdicion Pedanea.= En esta misma Provincia, en el Corregimiento de Villarcayo, Merindad de Valdivielso, hay un Lugar que le llaman *Tartales*.

TARTARA, Lugar de España en el Principado de Cataluña, corresponde á la Jurisdicion, y Corregimiento de Puigcerdá: es Pueblo Realengo, con Alcaldes Ordinarios.

TARTAREU, Lugar de España en el Principado de Cataluña, corresponde á la Jurisdicion, y Corregimiento de Lérida: es Pueblo de Señorío Abadengo, con Alcaldes Ordinarios.

TARTARIA, *Tartaria*, grande País, que comprende mas de la tercera parte del Asia. La que está hácia el Norte, se divide en *Moscovita*, *China*, é *Independiente*; pero ésta última es la que se llama propiamente *Gran Tartaria*. Su terreno forma una loma inmensa, de donde nacen casi todos los rios considerables del Asia; de modo, que se tiene por el país mas elevado sobre el nivél del mar que se conoce en el mundo. La habitan diferentes especies de Tártaros, de quien se habla mas abaxo en la palabra *Tártaros*.

LA PEQUEÑA TARTARIA, ó la TARTARIA PRECÓPITA, es Provincia Tributaria del Turco, y está al N. del mar Negro, al S. de la pequeña Rusia, y es parte de ella la *Crimía*.

TARTAROS, *Tartari*, Pueblos que habitan gran parte de Asia hácia el Norte, y parte de Europa.

Digitized by Google

pa. Se divide en Tártaros llamados tales, en Calmukos, y en Tártaros Mungales. Los Tártaros llamados así son casi todos Mahometanos, y están divididos en muchas ramas. La primera es de Tártaros *Usbeks*; la segunda de *Cara-Kallpakks*, que habitan al E. del mar Caspio; la tercera de Tártaros de la *Casatschia Orda*, que están en la parte oriental del Turkestan, entre el rio Jemba y el Sirth. Son grandes ladrones, muy semejantes á los Calmukos, y están en continua guerra con sus vecinos. La quarta es de Tártaros *Bachkirs*, que habitan al E. del Wolga, al pie de los montes de las Aguilas, y viven juntos con los Tártaros de *Ussa* en la Gran Bukária. La quinta es de Tártaros *Circasios*; la sexta de Tártaros *Daghestanos*; la séptima de Tártaros de *Criméa*; la octava de Tártaros *Kubanos*, que tienen su morada al S. de la Ciudad de Azoff, sobre el rio Rouba, entre la Laguna Meotis, el mar Negro, y lo largo del Caucáso; la nona es de Tártaros de *Budkiach*; y la décima de Tártaros *Nogaios*, semejantes á los de Daghestan, que habitan entre los rios Wolga y Jaick, al N. del mar Cáspio.

Los Tártaros *Mungales*, ó *Mongoles* ócupan un país de mas de 400 leguas de largo y 150 de ancho; que confina por el E. con el Occeáno Oriental; por el S. con la China; por el O. con los Calmukos; y por el N. con la Sibéria. Es la parte mas considerable de la Gran Tartária. Tienen diferentes modales, costumbres, y Religion, que los Pueblos sus vecinos. Una parte de estos Tártaros se apoderó de la China en el siglo XIII. Finalmente, todos los Tártaros son por lo general grandes salteadores; viviendo de sus ganados, y de lo que hurtan á sus vecinos. Gustan mucho de la carne de caballo, de leche de yegua, y de todo licor fuerte: la mayor parte de ellos andan errantes, sin habitacion fixa.

Tartas, *Tartasium*, Villa de Francia en Gascuña, en el país de Albret, Generalidad de Auch. Se fortificáron en ella los Hugonotes; pero quitada á estos fueron demolidas sus fortificaciones. Está edificada en forma de anfiteatro sobre una colina, á 5 leguas N. de Dax. Long. 16. 47. lat. 43. 52.

Tarudan, ó Sus, *Tarudatum*, grande y comerciante Ciudad de Africa, Capital de la Provincia de Sus, en el Reyno de Marruecos, con un Castillo. Está á 2 leguas del Atlas, y 50 S. O. de Marruecos. Long. 9. 55. lat. 29. 20.

Tarvis, Ciudad de Carinthia, famosa por sus fraguas para la fundicion de las minas de hierro. Depende del Obispo de Bamberga.

Tas-

Digitized by Google

TASSING, *Tassinga*, Isla de Dinamarca entre las de Fiónia, Langeland, y Arroe: separada de la primera por un canal muy estrecho. Tiene algunas Villas y Aldeas.

TATIHOU, Isla cerca del cabo de la Hoga en la costa de Normandía, en la qual hay un Lazareto.

TATTA, *Tatta*, Ciudad de Asia en los Estados del Gran Mogol, Capital de la Provincia de Sinda ó de Tatta, donde comercian mucho los Portugueses. Está en un terreno fértil y delicioso sobre el Indo, á algunas leguas de su embocadura. Long. 86. lat. 25. 20.

TAUCHA, Villa de Misnia en el Círculo, y á 2 leguas de Leipsich. Pertenece al Senado de esta Ciudad.

TAUCHEL, pequeña Ciudad de Polonia en la Pomerélia, sobre el rio Verde, á 13 leguas N. O. de Culm. Los Caballeros del Orden Teutónico la tomáron y quemáron en 1310. Se restableció despues, y ha padecido mucho en las guerras de Polonia. Long. 36. 10. lat. 53. 28.

TAUF-KIRCHEN, en la Baviera Inferior, en la Regencia de Lansbout: es el Patrimonio de los Condes del mismo nombre.

TAUGON-LA-RONDE, Villa de Francia en el País de Aunis, Eleccion de Rochela.

TAULIGNAN, Villa de Francia en el Delfinado, Eleccion de Montelimard, á 2 leguas de Grignan.

TAÚLL, Lugar de España en Cataluña, Corregimiento de Talarn: es Pueblo de Señorío Secular, y está situado sobre el rio Noguera, que riega parte de su término, donde se encuentra un mineral de hierro, y baños de agua caliente, y muy fria. Tiene una Parroquia, 100 vecinos, y Alcaldes Ordinarios.

TAUNTON, *Tannedonum*, hermosa Ciudad con mercado de Inglaterra en el Sommersetshire. Tiene una fábrica de paños, y envia dos Diputados al Parlamento. Está en un sitio agradable sobre el Taw, á 40 leguas O. de Londres. Long. 14. 20. lat. 51. 20.

TAUREAU, Isla de Francia en Bretaña, en la embocadura del rio Morlaix, cuya entrada está defendida con el castillo del mismo nombre. Longit. 13. 44. latit. 48. 40.

TAURI, Ciudad de Guinéa, á 2 leguas de Judá. Es el almacen de los Captesos. Se saca de allí maíz, aceyte de palmas, y vasijas de barro.

TAURIS, *Tauresium*, grande Ciudad de Pérsia, Capital del Aderbijan, en la frontera de la Turquía, y la Moscóvia. Cuenta cerca de 25.000 almas, y muchas sobervias mezquitas: siendo la mas magnífica la que hay al salir de la Ciu-

Digitized by Google

Ciudad, caminando hácia Ispahám. Su comercio es considerable, y no hay Ciudad en Asia en donde el dinero sea mas comun. Está en el extremo de una agradable campiña, rodeada de montes, sobre dos rios, á 130 leguas N. O. de Ispahám. Long. 64. lat. 38. 2.

Tauro (Monte), gran cadena de montes en el Asia, la mayor que se conoce. Empieza en la parte oriental de la pequeña Caramánia, y se interna bastante en las Indias. Pero se le dan diferentes nombres, segun los diferentes países que atraviesa.

Taus, ó Tusta en Bohemia, en el Círculo de Pílsen.

Taussim, Ciudad de Bohémia, en el Círculo de Caurzim, muy arruinada por las guerras. El Emperador Cárlos IV. vivia mucho tiempo en ella.

Tauste, Villa Realenga de España en el Reyno de Aragon, Partido de Cinco Villas, con Teniente Corregidor. Por este Pueblo pasa el célebre Canal que toma el nombre de esta Villa, y salen sus aguas del rio Ebro, en la gran presa, que está hecha para el Canal Imperial, que uno y otro corre por Aragon: véase Canal de Tauste. Esta Villa está situada en un llano cerca del Ebro, que produce mucho trigo y cebada. Tiene una Iglesia Parroquial, un Convento de Frayles, otro de Monjas, un mercado famoso todos los Martes. Es una de las Cinco Villas de Aragon, que forman un Partido. Cuenta unos 600 vecinos, y dista 9 leg. de Zaragoza.

Tautembourg, gran Bayliage, Castillo, y Señorío de Turíngia, que depende del Círculo de la Alta Saxónia, á cuyo Elector pertenece.

Tauves, Villa de Francia en Auvérnia, Eleccion de Clermont.

Tavar, Lugar de España en el Reyno de Navarra, corresponde al Primer Partido de la Merindad de Sanguesa; está situado en el Valle de Urraul Alta y Baxa: es Pueblo Realengo, con Alcaldes Ordinarios.

Tavara, Villa de España en Castilla la Vieja, en la Provincia de Zamora: es Cabeza del Partido de su nombre, con 12 Lugares de Jurisdicion. Tiene Alcalde Mayor por el Señor Territorial, con Jurisdicion civil y criminal.

Tavasto, ó Gronenburgo, *Tabasthia*, Ciudad de Suecia en la Filándia, Capital de la Provincia de Tavastlándia, sobre un rio que entra en el lago de Wana, á 21 leguas N. O. de Borgo. Long. 42. 58. latit. 61. 25. Hay en la Provincia muchas minas de hierro.

Tavera de Abaxo, y de Arriva, son dos Lugares en Castilla la Vieja, en la Provincia de Salamanca, y su Partido, en el Quarto de

Digitized by Google

de Baños, y Pueblos Realengos, con Alcaldes Pedáneos.

Taverny, Villa de la Isla de Francia, con un Priorato, Eleccion y á 6 leguas de París.

Tavertet, Lugar de España en el Principado de Cataluña, corresponde á la Jurisdicion y Corregimiento de Vich: es Pueblo de Señorío Secular, con Alcaldes Ordinarios.

Tavira, *Tavira*, Ciudad considerable de Portugal, Capital de la Provincia de los Algarbes, con un buen castillo, y uno de los mejores puertos del Reyno, defendido con una fortaleza. Está en terreno agradable y fértil, en la embocadura del rio Gilaon, entre el Cabo de S. Vicente, y el Estrecho de Gibraltar, á 60 leguas O. p. N. de Cádiz, 26. O. p. S. de Sevilla, 48 S. E. de Lisboa. Long. 10. 15. latit. 37. 3.

Taaviskol, Ciudad marítima de la Tartária Rusa, sobre la costa del mar de Ochozk.

Tavistock, *Tamare*, Ciudad con mercado de Inglaterra en el Devonshire, sobre el Tawy, que corre en diferentes canales por las calles de la Ciudad. Abunda en pescado, y envia dos Diputados al Parlamento. Dista 55 leguas S. O. de Lóndres. Longitud 13. 34. latitud 50. 32.

Tavormina, ó Taorminna, *Tauromunium*, Villa de Italia en la Isla de Sicilia, en el Valle de Démona. Está sobre la costa oriental de dicha Isla, en la cuesta de un monte que entra en el mar, á 10 leguas S. O. de Mesina, y 10 N. E. de Catánia. Long. 33. 20. lat. 37. 50.

Tay, *Tavus*, uno de los mayores rios de Escocia, que nace en el monte Grantsbain, en la Provincia de Braid-Albin, y entra en el mar del Norte, á 3 leguas E. de Dondea. Es navegable, y divide la Escócia en Septentrional y Meridional.

Taya, Lugar Realengo de España en Cataluña, Corregimiento de Mataró, cerca de la costa del mar, en un terreno abundante de excelente vino. Tiene una Iglesia Parroquial, y á media legua un Barrio, ó Aldea dependiente, compuesta de pescadores. Su vecindario asciende á unas 250 familias, y dista 3 leguas N. E. de Barcelona. Tiene Alcaldes Ordinarios.

Tayala, Lugar de España en el Principado de Cataluña, corresponde á la Jurisdicion, y Corregimiento de Gerona: es Pueblo Realengo, con Alcaldes Ordinarios.

Tayven, *Tayvenum*, grande y fuerte Ciudad de la China, la primera Metrópoli de la Provincia de Xansi, en la que los Reyes han vivido alguna vez. Está en un si-

Digitized by Google

sitio agradable entre montes y colinas. Long. 129. 20. lat. 38. 33.

TC

TCHILMINAR, *Persepolis*, Lugar famoso de Asia en la Pérsia, en la Provincia de Fars, donde se ven las ruinas de la antigua Persepolis, Capital del Reyno de Pérsia.

TCIENIEN, grande y hermosa Ciudad de la China en la Provincia de Nanquin, sobre el Kiang. Hay en ella un gran comercio, y está en el camino que vá de Nanquin á Pekin.

TE

TEBA, Villa de España en la Provincia de Sevilla, Partido de Antequera, y á 4 leguas de esta Ciudad: tiene Alcalde Mayor por el Señor del Pueblo. Está situada en un terreno fértil en frutos. Tiene una Parroquia, y como 300 vecinos.

TEBAS, Villa de España en Castilla de Nueva, en la Provincia y Partido de Cuenca: es Pueblo de Señorío Secular, con Alcaldes Ordinarios.

TEBEIBELT, Provincia de Africa en el Biledulgerid, en el centro del Zahara, con tres poblaciones, y tierras muy abundantes en palmas.

TEBESSA, *Tebessa*, antigua Ciudad de Africa en el Reyno de Túnez, en los confines del Reyno de Argél. Se ven en ella preciosas reliquias de antiguedad, y está sobre un rio al pie de una montaña, á 50 leguas del mar. Longitud 26. 50. latitud 35. 5.

TEBZA, Ciudad fuerte de Africa en el Reyno de Marruecos, Capital de la Provincia del mismo nombre. Está en la pendiente de una de las montañas del Atlas, en un sitio muy bueno. Longitud 12. 50. latitud 33. 50.

TECEUT, ó TECHEIT, Ciudad de Africa en el Reyno de Marruecos, Provincia de Sus, situada sobre el rio de este nombre, en un terreno llano, agradable, y fértil en dátiles y cañas de azucar. Sus habitantes son ricos y comerciantes. Long. 8. 40. lat. 29. 10.

TECH, *Ticis*, rio de Francia en el Rosellon, que nace en los Pyrineos al N. de Prast de Moló, y entra en el Mediterráneo cerca de Elna.

TECK, *Tecca*, Castillo arruinado de Alemánia en Suábia, en el Ducado de Wirtemberg, del qual los Duques de Wirtemberg sacan la denominacion de Duques de Teck. La Casa de los antiguos Duques se extinguió en 1439.

TECKLEMBURGO, *Tecelia*, Ciudad de Alemánia en el Círculo de Westfália, Capital del Condado de su nombre, con un castillo edificado sobre una colina. Pertenece al

Digitized by Google

al Conde de Solms-Braunfelds, y está á 10 leguas N. E. de Múnster. Long. 25. 40. lat. 52. 20.

El Condado de Tecklemburgo está entre Múnster y Osnabruck, y tiene 10 leguas de largo y 4 de ancho. El Rey de Prusia lo compró en 1707, despues de grandes disputas del Conde Mauricio de Tecklemburgo, y puso en posesion de él al Conde de Solms-Braunfelds. Los Condes de Bentheim, de Steinfurt, y de Tecklemburgo en Westfalia son tres ramas de una misma y antigua Casa. La rama primogénita es Protestante, la segunda Católica, y la tercera de la Religion Reformada.

Tecoantepeque, Ciudad considerable de la América Septentrional en el Gobierno de Guaxaca, en la costa del mar del Sur, con un puerto, una bahía, y un fuerte que domina á la Ciudad. Se vén en ella hermosas casas, y magníficas Iglesias. Longitud 280. latitud 41. 58.

Tecort, *Tisilis*, antigua y fuerte Ciudad de Africa, Capital del Reyno del mismo nombre en el Biledulgerid, en los Estados del Rey de Marruecos. Está sobre una montaña por cuyo pie corre un pequeño rio. Los naturales son afables con los estrangeros. Longitud 25. 30. latitud 29. 25.

Teculet, Villa de Africa en el Reyno de Marruecos, en la Provincia de Hea, con un antiguo castillo, y un pequeño puerto, situada en la pendiente de una montaña, en la embocadura del rio de su nombre, en un país fértil. Longitud 8. 30. latitud 30. 45.

Tedelez, *Tedlesa*, Villa fuerte de Africa en el Reyno de Argél, en la Provincia del mismo nombre, en la costa del Mediterráneo, con un castillo. Abunda mucho en pesca, y está á 20 leg. N. E. de Argél, Long. 21. 50. lat. 36. 40.

Tedmeshausen, Villa y Bayliage en el Ducado de Brema. Confina con el Condado de Hoya, y fué cedido por la Paz de Zell en 1679 á la Casa de Brunswick-Luneburgo.

Tednest, grande y considerable Ciudad de Africa en el Reyno de Marruecos, Capital de la Provincia de Hea, cuyos habitantes son muy caritativos. La tomaron los Portugueses en 1514; pero algun tiempo despues los echaron de ella los naturales. Está en una hermosa llanura, sobre un rio que la rodea por todas partes. Long. 9. lat. 30. 30.

Tedsi, *Tedsa*, antigua y considerable Ciudad de Africa en el Reyno de Marruecos, en la Provincia de Sus, situada en un terreno llano y abundante en trigo y ganados, á una legua del rio Sus, y 7 de Atlas.

Digitized by Google

Tefezara, *Astacilicis*, antigua y grande Ciudad de Africa en Berbería, en el Reyno de Tremecén, á 5 leguas de Tremecén. Tiene muchas minas de hierro.

Tefilis, ó Tiflis, *Tephlis*, fuerte y considerable Ciudad de Pérsia, Capital de la Geórgia, en la Provincia de Carduel. Se cuentan en ella cerca de 20∂ almas, entre Armenios, Georgianos, Católicos Romanos con su Obispo, y Mahometanos. Reside allí en un Palacio magnífico el Príncipe Gobernador de la Geórgia. Comercia mucho, especialmente en pieles, y tiene posadas, y alojamientos muy cómodos. Está en la orilla derecha del Kur, al pie de una montaña, en cuya cima hay una buena fortaleza, que tiene baños de aguas minerales. Dista 50 leguas O. de Terki, 80 N. E. de Erivan, y 1040 E. S. de París. Long. 63. 50. lat. 43.

Tegan, *Teganum*, Ciudad de la China, la quarta Metrópoli de la Provincia de Huquang. Se encuentran en su terreno unos gusanitos, que labran cera blanca á manera de avejas. Long. 130. 6. lat. 31. 51.

Tegaza, *Tegaza*, Ciudad fuerte de Africa, Capital del País del mismo nombre, al E. del Reyno de Senegal, en el Desierto de Berbería. Se encuentran en su terreno montes de sal. Long. 11. 5'. latit. 21. 40'.

Tegera, Lugar de España en Castilla la Vieja, en la Provincia de Valladolid, corresponde al Partido de la Puebla de Sanabria: es Pueblo de Señorío Secular, con Alcaldes Pedaneos.

Tegernsee, en la Alta Baviera, Regencia de Munich, cerca de un lago del mismo nombre. Es un Monasterio de Benedictinos, donde hay una bella Biblioteca, y cerca de allí baños saludables.

Teggenbrunn, Castillo y Señorío de Alemánia en la Carínthia, sobre una alta montaña.

Tegina, Lugar de España en la Isla de Tenerife, una de las Canarias, corresponde al Partido de la Laguna: es Pueblo Realengo, con Alcaldes Pedaneos.

Tegovarin, *Tegobarina Regio*, País de Africa en Berbería, en el Biledulgerid. Contiene 50 Castillos, y mas de cien poblaciones. Se juntan en él los viageros para pasar el Zahara.

Tegteza, Villa de Africa en el Reyno de Marruecos, Provincia de Hea. Son los moradores crueles, y grandes ladrones. Está en la cumbre de un monte muy escarpado.

Teguise, Villa de España en Canarias: es Capital de la Isla de Lanzarote, donde reside el Gobernador de las Armas de la Isla, que le nombra el Comandante General, y tambien tiene Alcalde Mayor, y Juez

Digitized by Google

Juèz Ordinario, que nombra la Real Audiencia, y es Pueblo de Señorío Secular.

Tehama, territorio de la Arabia Felíz, á orillas del mar Roxo, que confina con el Estado del Cherif de Meca, el País de Chaulan, y el territorio de Moca.

Teibellide, Filigresía de España en Galicia, en la Provincia de Lugo, corresponde á la Jurisdicion de Samos: es Pueblo de Señorío Abadengo, que pertenece al Monasterio de Benedictinos de Samos, cuyo Abad nombra Alcaldes Ordinarios.

Teigido, Filigresía de España en Galicia, en la Provincia de Orense, corresponde á la Jurisdicion de Bollo: es Pueblo Realengo, con Alcaldes Ordinarios.

Teilan, Filigresía de España en Galicia, en la Provincia de Lugo, corresponde á la Jurisdicion de Somoza Mayor de Lemos: es Pueblo de Señorío Secular, que pertenece al Conde de Lemos, y á un Caballero particular, quienes nombran Alcaldes Ordinarios.

Teilleul, Villa de Francia en Normandía, Obispado de Abranches, con título de Vizcondado, Eleccion de Mortain.

Teinach, Lugar de Alemánia, en el Ducado de Wirtemberg, cerca de Zabelstain: es célebre por sus excelentes aguas minerales.

Teis, Filigresía de España en Galicia, en la Provincia de Tuy, corresponde á la Jurisdicion de Valle de Fragoso: es Pueblo de su propio Ayuntamiento, que nombra Alcaldes Ordinarios.

Teischnitz, Ciudad de Alemánia en Francónia, en el Obispado de Bamberga, Capital de un Bayliage, con un castillo.

Tejada, Villa de España en Castilla la Vieja, en la Provincia de Burgos, corresponde al Partido de Aranda: es Pueblo Realengo, con Alcaldes Ordinarios. = En la Provincia de Leon, en el Partido de Ponferrada, Prestamo de Tabladillo hay un Lugar que le llaman *Tejada (la)*.

Tejado, Villa de España en la Provincia de Soria: este Pueblo es eximido de la Jurisdicion de Partido por gracia especial, y de Señorío Secular, con Alcaldes Ordinarios.

Tejados, Lugar de España en la Provincia de Leon, corresponde á la Jurisdicion de Palacios de la Valduerna: es Pueblo de Señorío Secular, con Alcaldes Pedaneos.

Tejares, Villa de España en Castilla la Vieja, en la Provincia de Salamanca, y su Partido, en el Quarto de Baños: es Pueblo de Señorío Secular, con Alcaldes Ordinarios. = En la Provincia de Segovia, Partido de Fontidueña hay un Lugar del propio nombre, de

Digitized by Google

de Señorío Secular, y Alcaldes Pedaneos.

Tejeda, Villa de España en la Provincia de Salamanca y su Partido, en el Quarto de Baños: es Pueblo de Señorío Secular, con Alcaldes Ordinarios.

Tel, Villa de Italia en la Valtelina, sobre una eminencia: es Cabeza de una Comunidad.

Telamon, *Telamona*, Ciudad de Italia en la Costa de Toscana, en el Estado *de lli Presidii*, con un pequeño puerto, y una buena fortaleza. Pertenece al Gran-Duque, y está en la embocadura del torrente de Osa, en la extremidad de una roca escarpada, á 4 leg. N. de Orvietelo. Longitud 28. 50. lat. 42.

Telcery, Pueblo del Indostán á 6 leg. de Cananór, sobre la costa de Malabár, donde se han establecido los Franceses desde 1670.

Telferegger-thal, ó Valle de Tefereg, distrito del Arzobispado de Saltburgo, fronteras del Tiról, de donde fueron echados muchos Protestantes en 1684.

Telgen, *Telga*, Ciudad muy comerciante de Suecia en la Sudermánia, sobre la orilla meridional del Lago Maler, á 5 leg. S. O. de Stockolmo. Long. 35. 59. lat. 59. 18.

Telgel, ó Telligt, Villa de Alemánia en el Círculo de Westfália, sobre el Embs, Obispado de Múnster, con una rica Abadía.

Tella, Lugar de España en el Reyno de Aragon, corresponde al Partido de Barbastro: es Pueblo Realengo, con Alcaldes Ordinarios.

Teltow, Villa de la Marca Media de Brandemburgo. Da su nombre al Círculo de Teltou, que confina con la Baxa Lusácia.

Teltsch, Ciudad de Alemánia en la Morábia, frontera de Bohémia, junto al nacimiento del rio Teya. Long. 33. 40. latitud 49.

Temach, en el Ducado de Wirtemberg, cerca de Zabelstein, famosa por sus aguas minerales.

Tembleque, Villa de las Ordenes Militares de España en la Mancha, Provincia de Toledo, Partido del Gran Priorato de San Juan. Está situada á 2 leguas de la Guardia y 5 de Ocaña, en un terreno llano. Su poblacion se regúla en 1500 vecinos, tiene una famosa Iglesia Parroquial, y Alcaldes Ordinarios, con una grande extension de su campiña, que produce abundantes frutos de trigo, vino, salitre y otros.

Temecen, ó Temesna, *Temesna*, Provincia de Africa en el Reyno de Fez, de casi 30 leguas de largo, y 20 de ancho. Es una de las mas fértiles campiñas de Berbería. Sus naturales son intrépidos, y muy sediciosos, y las mugeres se

Digitized by Google

se precian mucho de hermosas.

Temendefust, ó Metafust, *Castonium*, Ciudad de Africa en el Reyno de Argél, cerca del Mediterraneo, á 10 leg. del rio Icer, y 4 de Argél. Longitud 21. 18. lat. 36. 36.

Temes, Filigresía de España en Galicia, en la Provincia de Orense, corresponde á la Jurisdicion de Peroja: es Pueblo de Señorío Secular, que pertenece al Conde de Rivadavia, que tiene la Jurisdicion Ordinaria, por lo que nombra Alcaldes en ella.

Temeswar, ó Temiswar, *Tenesvaria*, importante, y muy fuerte Ciudad de la Alta Hungría, Capital del Condado de su nombre. Soliman II. la tomó en 1551, y la poseyeron los Turcos hasta el año de 1716, en que el Príncipe Eugenio se la quitó. Está sobre el rio Temes, en los confines de la Transilvánia, á 60 leg. S. E. de Búda, 22 N. E. de Belgrado. Long. 39. 10. lat. 45. 58.

Temian, *Temianum*, Reyno de Africa en la Nigricia. Confina al N. con el Niger; al E. con el Reyno de Oangara, el de Dauma, y el Desierto de Zeu; al S. con el Reyno de Gabou; y al O. con el de Bíro.

Temiño, Villa de España en Castilla la Vieja, en la Provincia de Burgos, corresponde al Partido de Bureba, en la Quadrilla de Pradano: es Pueblo Realengo, con Alcaldes Ordinarios.

Temmelet, Villa bien poblada de Africa en el Reyno de Marruecos sobre una montaña muy alta, donde nace un pequeño rio. Los moradores son pobres, y sin policía.

Templin, Villa de Alemánia en el Electorado de Brandemburgo, en el país de Uker-Marck en los confines de la Marca Média, cerca del lago de Dolgen, á 12 leg. de Berlin. La union hereditaria entre las Casas de Brandemburgo y de Pomerania se hizo en esta Ciudad en 1427. Esta Ciudad ha sido fundada por los Templarios, que fueron expulsos.

Temuyme, Lugar de España en Canarias, en la Isla de Lanzarote: es Pueblo de Señorío Secular, con Alcaldes Pedaneos.

Tenacerim, Tóenaserim, *Tenasserimum*, Ciudad muy poblada de la India, en el Reyno de Siam, Capital de la Provincia de su nombre, con un Gobernador, que tiene título de Virrey. Está sobre el rio Tenacerim, en un terreno abundante en todo. Long. 116. 20. lat. 12. 46.

Tenda, *Tenda*, Villa fuerte de Italia en el Piamonte, Capital del Condado del mismo nombre, con un buen castillo. Está en la orilla derecha del Roja, á 8 leg. S. O. de Coni, 11 N. p. E. de Niza.

Ten-

Digitized by Google

Tendal, Lugar de España en la Provincia, Partido y Jurisdicion de Leon, en la Hermandad de la Sobarriba: es Pueblo Realengo, con Alcaldes Pedaneos.

Tendilla, Villa de España en la Alcarria, en la Provincia y Partido de Guadalaxara, á 5 leg. de esta Ciudad, entre Oriente y Mediodia; situada en una Vega frondosa de arboles, olivos, viñas, y tierras de pan llevar: tiene Alcaldes Ordinarios, una Parroquia, y un Convento de Religiosos Gerónimos. Como un quarto de legua de este Pueblo está el devoto Santuario de la Salceda.

Tenedos, *Tenedos*, Isla célebre del Archipiélago, sobre la costa de Adin-Zic, Provincia de la Natólia, al S. E. de Lemno, y á 4 leguas del Estrecho de Galípoli, de casi 5 leguas de largo, y 4 de ancho. Su vino moscatel es el mas delicado de Levante. *Tenedos* es la Capital, Ciudad bastante grande en la costa oriental de la Isla, al pie de una montaña. Tiene un puerto grande, y cómodo, defendido con un castillo. Long. 43. 56. lat. 39. 52.

Tenerife (Isla de), Isla del mar Atlántico, la mas rica, fértil, poblada, y comerciante de todas las Canarias. Tiene 17 leg. de largo, 9 de ancho, y 48 de circunferencia, con una Ciudad, 3 Villas, y 31 Lugares de Jurisdicion, divididos en 4 Partidos, que son el de la Capital, que llaman Partido de la Laguna, el Partido de la Orotava, el Partido de Garachivo, y el Partido del Señorío, que se llama así por ser de Señorío las dos Villas que comprende; siendo Pueblos Realengos todos los demás de la Isla. Abunda de gran variedad de frutos, y de quanto es necesario para la vida, y jamás falta nieve en sus montes, ni aguas abundantes, de maniantales que baxan de la sierra, excepto por la parte del Sur que escasean bastante. Su temperamento es benigno, pero está sujeta á volcanes. Son 20 los fuertes y castillos que la defienden; y cuenta hasta 120 familias, 33 Parroquias, 35 Conventos de Frayles y Monjas, y 6 Hospitales. Tiene varios Puertos, siendo de estos los principales el de Santa Cruz, al E.; el de Anaga, Puerto de la Madera, San Zal, la Orotava, y el de Buena Vista al N.; el de Santiago al O.; el de Dege, y el de Montaña Roja al S. Su Capital es *San Christoval de la Laguna*, situada en una llanura, con clima húmedo á causa de una laguna que se forma por invierno en la vega inmediata. Se divide la Ciudad en dos Villas, cada una con una magnífica Parroquia. Tiene 4 Conventos de Frayles, 2 de Monjas, 2 Hospitales, y 20 Pagos baxo de su jurisdicion. Lat 28. 30.

Digitized by Google

TENERIFE, *Teneriffa*, Villa de América en Tierra Firme, en el Gobierno de Santa Marta, sobre el rio de la Magdalena, á 40 leg. de Santa Marta. Long. 305. 50. lat. 9. 45.

TÉNEZ, *Tenesa*, Ciudad de Africa en el Reyno de Tremecén, Capital de la Provincia del mismo nombre, con una buena fortaleza. Tomó á esta Ciudad Barba-Roxa el Menor, despues de la muerte de su hermano, desde cuyo tiempo la poseen los Turcos. Está en la cuesta de una montaña, á media legua del mar. Long. 19. 3. lat. 36. 30.

La Provincia de Tenez confina al E. con la de Argel; al O. con Tremecen; al S. con el monte Atlas; y al N. con el Mediterráneo. Es un pais abundante en trigo y ganados. Sus habitantes son belicosos, y blasonan de pundonorosos y guapos.

TENEZA, Villa de Africa, Reyno de Marruecos, en un sitio ventajoso, sobre un collado de uno de los montes de Atlas.

TENGCHEU, *Tencheum*, Ciudad de la China, la quinta Metrópoli de la Provincia de Xantung, con un buen puerto, donde está por lo comun la gran Armada de los Chinos. Está situada en una Isla, y tiene 8 Ciudades en su dependencia. Longitud 131. 8. latit. 37. 20.

TENNEBERG, Castillo y Bayliage en el Principado de Saxónia-Gotha.

TENNESTADT, Ciudad y Bayliage de Alemánia en la Thuríngia, cerca de los rios Seltenlén y Schambach, á 2 leguas de Erfort. La posee el Elector de Saxónia. La tomaron y saquearon los Imperiales en 1632, y 1641. Toma su nombre de la multitud de pinos que se crian en sus contornos.

TENNIE, Villa de Francia en el Maine, Eleccion del Mans.

TENORIO, Filigresía de España en Galicia, en la Provincia de Santiago, corresponde á la Jurisdicion de Cotovad: es Pueblo de Señorío Secular, que pertenece al Duque de Sotomayor, que nombra Alcaldes Ordinarios.

TENZEFZET, Villa fuerte de Africa en el Reyno de Tremecén, sobre una roca, cuyo pie baña el rio Tesma. Está en el camino de Fez á Tremecén.

VENZUELA, Lugar de España en Castilla la Vieja, en la Provincia y Tierra de Segovia, en el Sexmo de San Lorenzo: es Pueblo Realengo, con Alcaldes Pedaneos.

TEO, Filigresía de España en Galia, en la Provincia de Santiago, corresponde á la Jurisdicion de Vea: es Pueblo de Señorío Eclesiástico, que pertenece al Muy Reverendo Arzobispo de Santiago,

Digitized by Google

quien tiene la Jurisdicion Ordinaria anexa al Señorío.

Teolacha, antigua Ciudad de Africa en Berbería, en el Biledulgerid, en un terreno abundante en dátiles, sobre un rio de agua caliente.

Terá, Lugar de España en la Provincia y Tierra de Soria, en el Sexmo de Tera: es Pueblo Realengo, con Alcaldes Pedaneos.

Teramo, *Interamna*, antigua Ciudad del Reyno de Napoles, en el Abruzo Ulterior, con Obispado fundado hácia el año de 500, cuyo Obispo depende solo del Papa. Está en la union de los rios Viciola y Tordino, á 10 leg. N. E. de Aquila. Longitud 31. 28. latitud 42. 37.

Terasson, *Teraso*, Villa de Francia en el Alto Perigord, sobre el Vezete, que se pasa por un buen puente, en el Obispado y á 4 leguas de Sarlat. Long. 18. 45. lat. 45. 15.

Tercera, *Tertiaria*, Isla del Mar del Norte, la principal de las Azóres, de cerca de 16 leg. de circuito, rodeada por todas partes de rocas escarpadas y fuertes, que la hacen inaccesible. Su terreno es delicioso, y fértil en granos, vino, frutas, y generalmente en todo lo necesario á la vida humana. Se encuentran en ella huevos de mayor tamaño y de mejor gusto que en parage alguno de Europa. Su principal comercio es el del *pastel* para el tinte. Son los naturales bien hechos, de mucho espíritu, y que hacen alarde de su Religion, y al mismo tiempo de su profanidad, y luxo. Tienen una delicadeza extraordinaria en lo que toca á pundonor: son vengativos, extremamente zelosos, y gustan mucho de dexarse vér, y parecer en público. Rara vez caminan de dia, hacen sus viages de noche, y buscan de este modo la buena fortuna. Las mugeres son de genio vivo, y divertido. *Angra* es la Capital. Pertenece á los Portugueses.

Tercuy, Lugár de España en el Principado de Cataluña, corresponde á la Jurisdicion, y Corregimiento de Talarn: es Pueblo de Señorío Eclesiástico, con Alcaldes Ordinarios.

Teresa, Villa de España en el Reyno de Valencia, corresponde al Partido de Cofrentes: es Pueblo de Señorío Secular, con Alcaldes Ordinarios. =En el Partido de esta Capital, hay un Lugar con el propio nombre, de Señorío Secular, y Alcaldes Ordinarios.

Terga, *Terga*, Ciudad de Africa en el Reyno de Marruecos, sobre el rio Ommirabi, á 10 leguas de Azamor, en una campiña fértil.

Terki, *Terchium*, grande y fuerte Ciudad de Asia, Capital de la Circásia Moscóvita, y residencia

Digitized by Google

cia de un Príncipe particular, que depende de la Corte de Rusia. Está en un parage pantanoso, sobre el rio Terck, media legua del mar Cáspio. Longitud *66.* 35. latitud 43. 20.

Termens, Lugar de España en el Principado de Cataluña, corresponde á la Jurisdicion, y Corregimiento de Lérida: es Pueblo de las Ordenes Militares, y tiene Alcaldes Ordinarios.

Termini, *Thermæ Himerenses*, Ciudad de Italia en la costa septentrional de Sicilia, en el Valle de Mazára, con un castillo fuerte, construído en forma de Ciudadela. Es famosa por sus aguas minerales, y la hermosean muchos y bellos edificios, y un buen aqüeducto. Está en la embocadura del rio Término, en un terreno abundante en trigo, y buen vino, á 27 leg. N. E. de Mazára, 8 S. E. de Palermo. Long. 31. 35. lat. 38. 5.

Termino de la Mata, Lugar de España en la Provincia y Tierra de Segovia, en el Sexmo de Cabezas: es Pueblo Realengo, con Alcaldes Pedáneos.

Termino de Pons, Lugar de España en el Principado de Cataluña, corresponde á la Jurisdicion, y Corregimiento de Cervera: es Pueblo de Señorío Secular, con Alcaldes Ordinarios.

Terminon, Villa de España en Castilla la Vieja, en la Provincia de Burgos, corresponde al Partido de Bureba: es Pueblo Realengo, con Alcaldes Ordinarios.

Termoni, *Ruba*, Ciudad del Reyno de Nápoles en la Capitanata, con Obispo sufragáneo de Benevento. Está inmediata al mar y á 13 leg. S. E. de Lanciano. Long. 32. 42. lat. 41. 58.

Termuiden, Villa y fortaleza de los Paises-Baxos en la Flandes Olandesa, al N. E. de la Esclusa.

Ternate, *Ternata*, Isla del mar de Indias, la principal de las Malúcas, baxo la Linea. Abunda en nueces de cocos, bananas, limones, naranjas, almendras, &c. Se encuentran tambien muchos papagayos, y aves del *Paraíso*. El País está lleno de montes, que crian mucha caza, y su mar mucha pesca. La gobierna un Rey particular, tributario de los Olandeses. Los habitantes son Mahometanos, viven mucho tiempo, aunque se alimentan mal. Son extremamente perezosos, y no pueden comprehender cómo hay quien con tantos trabajos busque bienes de fortuna. *Malayo* es la Capital, y Corte de su Rey.

Terneusa, Villa y fortaleza de la Flandes Olandesa, entre los brazos del Escalda, á 2 leg. de Axel, y de Sas-du-Gand, en un terreno llano, que recibe las aguas del mar de 12 en 12 horas.

Digitized by Google

Terni, *Interamnum*, antigua y considerable Ciudad de Italia en el Estado de la Iglesia, Ducado del Spoleto, con Obispo que solo depende del Papa, y una Catedral magnífica. No es tán considerable al presente como fué en otro tiempo, pues apenas cuenta 120 almas. Está en una Isla formada por el Nera, en un terreno abundante en buen vino, á 6 leg. S. p. O. de Spoleto, 18. N. p. E. de Roma. Long. 30. 20. lat. 42. 4.

Ternova, *Ternovum*, Ciudad de la Turquía Européa en la Bulgaria, con Arzobispo. Antiguamente fué muy fuerte, y era Capital y Corte de los Reyes de Bulgaria; hoy es residencia de un Sangiack. Está situada en un monte, cerca del rio Juntra, á 38 leg. N. E. de Sophia, y 35 N. O. de Andrinopoli. Longitud 43. 28. latit. 43. 1.

Terracina, *Anxur*, antigua Ciudad de Italia en los Estados de la Iglesia, en la Campaña de Roma, con Obispo sufragáneo del Papa. Está casi arruinada, é inmediata al mar, sobre la pendiente de una montaña, en un terreno de los mas fértiles de Italia, á 20 leguas S. E. de Roma, 22 N. O. de Nápoles. Longitud 30. 50. latitud 41. 20.

Terradas, Lugar de España en el Principado de Cataluña, corresponde á la Jurisdicion, y Corregimiento de Gerona: es Pueblo de Señorío Secular, con Alcaldes Ordinarios.

Terradellas, Lugar de España en el Principado de Cataluña, corresponde á la Jurisdicion, y Corregimiento de Gerona: es Pueblo de Señorío Secular, con Alcaldes Ordinarios.

Terradillos, Villa de España en Castilla la Vieja, en la Provincia de Palencia, corresponde al Partido de Cámpos: es Pueblo de Señorío Secular, que pertenece al Conde de Miranda, quien pone Alcaldes Ordinarios.

Además de la Villa que va espuesta, hay en España 3 Lugares con el nombre de *Terradillos*, dos están en la Provincia de Burgos, el uno en el Partido de esta Capital, en el Valle de Sedano, y el otro en el Partido de Aranda: el otro está en la Provincia de Salamanca, en el Partido de Alva de Tormes, Quarto de Allende el Rio: todos son Pueblos de Señorío Secular, con Jurisdicion Pedanea.

Terra-Nova, *Phausania*, antigua Ciudad de Italia en la costa oriental de la Isla de Cerdeña, en el golfo de su nombre. Su Silla Episcopal se incorporó á la de Castel-Aragones. Long. 27. 10.

Terra-Nova, Ciudad de Sicilia en el Valle de Noto, con título de Ducado, y un puerto en la embocadura del rio del mismo nom-

Digitized by Google

nombre. Longitud 31. 55. latitud 37. 10.

Terra-Nova, Isla del Occeano en la América Septentrional, en la entrada del golfo de San Lorenzo. Está separada de la costa de Labrador por un canal de mediana anchura, conocido con el nombre de *Estrecho de Belle-Isle*. Es su figura triangular, y tiene de circunferencia 300 leguas. Se habla por congeturas de su interior, porque jamás se ha penetrado, y verosimilmente no se penetrará por sus muchas dificultades. Lo poco que se conoce tierra adentro está lleno de peñas escarpadas, de montes cubiertos de mala leña, y de Valles angostos, y arenosos. Todo abunda de bestias silvestres; y tal qual vez se vén algunos salvages Eskimales que pasan desde el Continente en la temporada de la caza. Su costa está llena por todas partes de ensenadas, radas y puertos, y cubierta de chinas peladas. En el verano se sienten vivos calores por la reverberacion de los rayos del Sol; pero el resto del país es extremamente frio, á causa de las alturas, de las selvas y vientos; y sobre todo de las masas de yelo, que desprendidas de los mares del Norte, se amontonan y encallan en sus costas. Los parages que miran al N. y al O. gozan constantemente de un cielo mas puro; pero lo es mucho menos en los que miran al E. y al S. por ser muy vecinos al gran Banco, al que cubre una perpetua niebla.

A principios del siglo XV. la descubrieron los pescadores de Cabo-Breton, y el bacaláo de su Banco. A fines del mismo siglo aportando á ella Christoval Colón edificó un fuerte, y puso en él guarnicion Española. En 1525 Juan Verazani, Florentin, tomó posesion en nombre del Rey de Francia Francisco I.; y dedicandose con sus compañeros á la pesca del bacaláo, lo cambiaba por cosas de Europa con algunos navios Vizcaynos, Guipuzcoanos y Normandos que lo hicieron conocer en esta parte del mundo; pero hasta el año de 1604, que Henrique IV. concedió su proteccion á una Colonia establecida allí, no empezó á ser abundante esta pesca, de que por la paz de Utrech se apoderaron casi enteramente los Ingleses, reservandose á la Francia el permiso de hacerla en una parte de la Isla y en el gran Banco. Los mismos Vizcaynos y Guipuzcoanos dieron nombre á *Plasencia*, Capital de esta Isla, y aun al bacalao: voz que los mas creen proviene de la lengua Bascongada. Por la paz de 1783 ha renunciado la Francia el derecho de pesca que le pertenecia en virtud del mismo Tratado de Utrech, contentandose con empezarla en el Cabo de San Juan, si-

Digitized by Google

situado en la costa oriental de la Isla, y seguirla por el Norte y costa occidental hasta el parage denominado Cap Raye. Está Terranova entre los 46 y 52 grados de latitud boreal.

Terrasola, hay dos Lugares en España con este nombre en el Principado de Cataluña, el uno en el Corregimiento de Cervera, y el otro que llaman *Terrasola, y San Martí* está en el Corregimiento de Villafranca: el primero es Pueblo de Señorío Eclesiástico, y el segundo Realengo, y Abadengo, y los dos con Alcaldes Ordinarios.

Terrateix, Lugar de España en el Reyno de Valencia, corresponde al Partido, ó Gobernacion de San Felipe: es Pueblo de Señorío Secular, con Alcaldes Ordinarios.

Terrazos, Villa de España en Castilla la Vieja, en la Provincia de Burgos, corresponde al Partido de Bureba, está en la Quadrilla de Cameros: es Pueblo Realengo, con Alcaldes Ordinarios.= En esta misma Provincia, y Corregimiento, en el Partido de Can de Muñó, en la Jurisdicion de Salas, hay un Lugar con el propio nombre, de Señorio Secular, y Alcaldes Ordinarios.

Terres, Lugar de España en el Reyno de Aragon, corresponde al Partido de Calatayud: es Pueblo Realengo, con Alcaldes Pedáneos.

Terriente, Lugar de España en el Reyno de Aragon, corresponde al Partido de Albarracin: es Pueblo Realengo, con Alcaldes Pedáneos.

Terrinchos, Villa de España en la Provincia de la Mancha, corresponde al Partido de Villanueva de los Infantes: es Pueblo de las Ordenes Militares, que pertenece á la de Santiago, y tiene Alcaldes Ordinarios.

Terroba, Lugar de España en la Provincia de Soria, corresponde al Partido de Calahorra: es Pueblo Realengo, con Alcaldes Pedáneos.

Tertanga, Lugar de España en la Provincia de Alava, corresponde á la Hermandad de Arrastária: es Pueblo de Señorío Secular, con Alcaldes Ordinarios, y tambien tiene Jurisdicion Ordinaria sobre él el Gobernador de Ayala.

Tertry, Lugar de Francia en Picardía, sobre el rio Vignon, entre Perona y San Quintin, á 2 leguas O. de Vermand. Pepino derrotó aquí al Rey Teudorico en el año 687.

Teruana, *Teruana*, *Morini*, Ciudad arruinada de Francia en el Condado de Artois, sobre el rio Lis, á 3 leguas O. de Aire. En otro tiempo fué Ciudad Episcopal,

Digitized by Google

pal, que Cárlos V. hizo arrasar en 1552. Su Diócesis se dividió en 3 en 1559, y son la de Bolónia, la de Sant-Omer, y la de Ypra. Fué cedida á la Francia por la paz de los Pirinéos, con condicion de no poderla reparar. Long. 19. 57. lat. 50. 36.

Teruel, Ciudad Realenga de España en el Reyno de Aragon, cabeza de Partido, con 93 Villas, Lugares, y Aldeas de Jurisdicion. Está situada en una Loma, en la orilla Oriental del rio Turia ó Guadalaviar, inmediato al parage donde se junta éste con el rio Alfambra. Está en el camino Real entre Zaragoza y Valencia, á igual distancia de estas dos Capitales. Fué restaurada de los Moros por Alfonso II. el año de 1171. Tiene voto en Cortes. Su Iglesia Catedral fué creada el año de 1577 por Gregorio XIII, y á instancia de Felipe II, desmembrando el Arzobispado de Zaragoza. Se compone de su Ilustrísimo Obispo, 6 Dignidades, 12 Canongías, 10 Raciones, 24 Beneficios, y el Obispado de 89 Pilas Bautismales. Además hay 8 Parroquias, 5 Conventos de Frayles, 2 de Monjas: tiene Corregidor, y una Comunidad, que es un Cuerpo Gubernativo, que se compone de ciertos Diputados y Regidores para las cosas económicas y políticas de la Ciudad, cuyo Presidente es el Corregidor: tiene un famoso aqüeducto que llaman los Arcos, que sirve para anivelar el agua con la Ciudad. Su temperamento es muy sano, su ayre purísimo, y su campiña y deliciosa vega dan granos, cáñamos y linos. Tiene siete puertas, calles limpias y empedradas, diez fuentes, y entre ellas una de fabrica solidísima. En el Claustro de la Parroquia de San Pedro, que es la de la Catedral se hallan los cadáveres ó Esqueletos de los célebres Amantes de Teruel, cuyos nombres dice el Epitáfio que allí se halla. En las corrientes del dicho rio Turia hay famosas huertas, donde cogen esquisita fruta, y otros comestibles. Hay tambien buenas alamedas y paseos. En 1427 se celebraron Cortes en esta Ciudad por el Rey D. Alonso V. de Aragon. El Rey Don Pedro de Castilla la saqueó y destruyó ferozmente en 1365. Es pátria de Gil Muñoz, que con el nombre de Clemente VII fué succesor del Anti-Papa Benedicto XIII. Dista 30 leg. S. O. de Zaragoza, y 45. S. E. de Madrid. Long. 16. 40. latitud 40. 30.

Tervere, Ciudad de las Provincias Unidas en la Isla de Walcheren en Zelanda, con un puerto, y un buen arsenal.

Teschen, *Teschina*, antigua Ciudad de Alemánia en la Alta Si-

Digitized by Google

Silésia, Capital de un Ducado del mismo nombre, con un castillo. La cierra una fuerte muralla, y está situada entre los rios Weichsel y Elsa, parte en un Valle, y parte en una eminencia rodeada de lagunas, á 15 leguas S. E. de Tropau, 22 E. N. de Olmutz, 27 S. O. de Cracóvia. Long. 36. 30. lat. 49. 40. Está casi al nacimiento del Wístula. Se hace gran comercio de cueros, paños, y vino de Hungría.

El Ducado de Teschen confina con la Polónia, la Hungría, y la Morávia. El Emperador lo dió en 1722 al Duque de Lorena para hacerle desistir de las pretensiones que tenia á los Ducados de Mántua, y de Monferrato. Por la Paz de 1742 entre el Rey de Prusia y la Reyna de Hungría, este Ducado fué conservado á la Reyna con los 8 Señoríos de su dependencia, y son *Biclitz*, *Frerystatd*, *Fridecck*, *Oderberg*, *Petowitz*, *Reychenwald*, *Roy*, y *Teutchleuthen*.

Tesegdelt, Ciudad de Africa en el Reyno de Marruecos, Provincia de Hea, cerca del nacimiento del rio Trechevit. Está rodeada de rocas escarpadas, que la hacen inconquistable. Son los habitantes urbanos y atentos con los Extrangeros.

Tesino, *Ticinus*, rio grande de Italia, que tiene uno de sus nacimientos en el monte San Gothardo, y otro en el Bayliage de Bellizone en Italia: se mezcla con el Pó un poco mas arriba de Pavía.

Tesiribon, País de la Isla de Java, que tiene un Príncipe particular, quien para evitar el yugo de un vecino mas poderoso, está baxo la proteccion de los Olandeses, que lo guardan como un prisionero con una pequeña guarnicion Européa, con la condicion de venderles todos los años cierta porcion de pimienta, de azucar, de café, de arroz, y de hilo de algodon. El país es fertilísimo, y sus naturales los mas dulces de trato, y mas civilizados de la Isla.

Tesset, *Tesseta*, Villa de Africa en el Biledulgerid: sus moradores no tienen comercio alguno ni policía.

Tessin, *Tessinum*, Villa de Alemánia en el Ducado de Meckelburgo, en el Señorío de Rostock. Es Cabeza de un Señorío, y está sobre el rio Rackenis, entre Demin y Rostock.

Tessy, Villa de Francia en Normandía, Obispado de Coutances, sobre el rio Vire, con título de Baronía, á 4 leguas de San Ló.

Teterow, Villa de Alemánia en el Principado de Wenden, fronteras de Rostock, en el Ducado de Mecklemburgo.

Tetin, Villa de Bohemia, con un castillo, en el Círculo de Beraum.

Digitized by Google

raun. Se hallan granos de oro en sus inmediaciones.

Tetnang, ó Tetnangen, Villa y Señorío de Alemánia en Suábia, al N. del lago de Constancia, á 3 leguas de Lindau. Pertenece á los Condes de Monfort, y de Bregentz. Antes fueron mucho mas poderosos; pero habiendolos enemistado la discordia, vendiéron uno y otro grandes posesiones á la Casa de Austria.

Tetschen, ó Diezin, Villa fuerte del Reyno de Bohemia, en el Círculo de Leimeritz, con un castillo Real sobre el Elba, á 10 leg. de Praga. El Rey de Prusia la habia tomado en 1757.

Tetuan, *Tetuanum*, antigua y bella Ciudad de Africa en el Reyno de Fez sobre el rio Cus, á una leg. del mar, con un castillo que domina la Ciudad, y un buen palacio. Hay en ella muchos Judíos muy comerciantes. Está en una hermosa llanura, abundante en todo lo que se necesita para la vida, á 43 leg. de Fez. Long. 12. 25. lat. 35. 25.

Teuin, *Thudinum*, Villa de los Países-Baxos en el Obispado de Lieja, en el País de entre el Sambra y el Mosa, sobre la orilla derecha del Sambra, á 2 leguas S. O. de Charleroy, y 6 S. E. de Mons. Long. 21. 54. lat. 50. 18.

Teupitz, Villa, y Bayliage de la Marca Média de Brandemburgo, con un bello castillo sobre un lago.

Teurert, Ciudad de Africa en Berbería, en el Reyno de Fez, sobre la cumbre de una montaña, cerca del Za. Fué en otro tiempo una de las mas importantes plazas de Africa.

Teurtville, Villa de Francia en Normandía, Obispado de Coutances, Eleccion y á 2 leg. N. de Valogne.

Teusing, Señorío en Bohemia en el Círculo de Pílsen, junto al Círculo de Satz. Pertenece á la Casa de Bade.

Teusch-Leuten, Señorío en Silésia, en el Ducado de Teschen. Pertenece á los Condes de Taff.

Teutschnitz, Ciudad de Francónia, con un castillo y un Bayliage, en el Obispado de Bamberga, mas allá de Cronach.

Teuzar, *Tisuris*, antigua y considerable Ciudad de Africa en Berbería en el Biledulgerid. La divide en dos un rio, es muy comerciante, y abunda su terreno en dátiles.

Teverone, *Anio*, Rio del Estado de la Iglesia en Italia, pasa por Tívoli, y desemboca en el Tiber, mas arriba de Roma.

Tewksbury, *Temkeburia*, Ciudad con mercado de Inglaterra en Glocestershire, con título de Baronía. Es célebre por sus fabricas de paño, y por la batalla que se

Digitized by Google

dió junto á ella en 1471. Envía 2 Diputados al Parlamento, y está en la union de Saverna y el Avon á 27 leg. N. O. de Lóndres. Longit. 15. 30. lat. 52. 2.

Texeda, Villa de España en la Provincia de Estremadura, corresponde al Partido de Plasencia: es Pueblo Realengo, con Alcaldes Ordinarios.= En la Isla de la Gran Canária, hay un Lugar Realengo con el propio nombre.

Texédo, hay en España dos Lugares con este nombre en la Provincia de Leon: el uno está en el Partido de la Capital, y el otro en el Partido de Ponferrada, en la Jurisdicion del Valle de Ancares; el primero es Pueblo de Señorío Secular con Alcaldes Ordinarios, y el segundo Realengo, con Pedaneos.

Texel, *Texelia*, pequeña Isla del País-Baxo en el Nort-Holand, en la embocadura del Zuiderzéa, á 18 leguas de Amsterdám, con un buen puerto, y una fortaleza cerca de la Villa de Texel. Es famosa por las batallas navales que se dieron junto á ella en 1653, y 1673. El Almirante Wan-Tromp fué muerto en la primera.

Texerina, Villa de España en la Provincia y Partido de Leon: es Pueblo Realengo, con Alcaldes Ordinarios.

Texeyra, Lugar de España en la Provincia de Leon, corresponde al Partido de Ponferrada, en la Merindad de Somoza: es Pueblo de Señorío Eclesiástico que pertenece al Cabildo de Villafranca, quien nombra Alcaldes Ordinarios, que lo es de toda la Merindad.

Téxo, (el) Lugar de España en la Provincia de Burgos, corresponde al Partido de Laredo, está situado en el Valle de Valdaliga: es Pueblo Realengo, con Regidor Pedaneo y Alcalde Ordinario, que lo es tambien de todo el Valle.

Teyn, en Bohémia, Círculo de Bechin, donde Santa Ludomilla fué martirizada.

Téza, Lugar de España en Castilla la Vieja, en la Provincia de Burgos, corresponde á la Jurisdicion de Villalva de Losa: es Pueblo de Señorío Secular, y Jurisdicion Pedanea.

Tezar, *Tesara*, antigua y considerable Ciudad de Africa en Berbería, en el Reyno de Fez, Capital de la Provincia de Cutz. Tiene mucha Nobleza, y Judíos muy comerciantes. Está en un agradable llano, á 16 leg. de Fez, 25 de Melilla. Long. 9. 40. lat. 33. 40.

Tezcuco, *Tescucum*, Ciudad de la América Septentrional en la Nueva-España sobre el lago de México. Era considerable quando Cortés hizo la conquista de este Reyno, y se preparó en ella para

Digitized by Google

ra pōner sitio á la Ciudad de México. Long. 276. 10. lat. 20. 25.

Tezela, *Ariana*, Ciudad muy antigua de Africa en el Reyno de Tremecén, con un pequeño castillo, fuerte por su situacion. Está en una grande llanura, abundante en trigo y cebada, á 6 leguas de Orán. Long. 18. lat. 35. 25.

Tezote, Villa de Africa en Berbería, Reyno de Fez, en la Provincia de Garet, sobre la punta de una roca, á 3. leg. de Melilla. Long. 15. 40. lat. 34. 40.

TH

Thabarestan, *Tabarestiana*, Provincia de Pérsia, que se extiende hácia el Norte, á lo largo del mar Cáspio.

Thavór, alto, y célebre monte de Asia en Judéa, que se levanta en forma de pilon de azucar en una campiña aislada. Tiene en su cima una bella llanura, abundante en yerbas medicinales. Se transfiguró en él nuestro Redentor Jesu-Christo.

Thabor, *Thaborum*. Véase *Tabor*.

Thámesis, ó Tamesis, *Tamesis*, el mas considerable rio de Inglaterra en su parte meridional, y el mas util de Europa para la navegacion. Se forma de los rios Tame, é Isis, que se unen cerca de Dorcéster en el Condado de Oxford, y entra en el mar de Alemánia.

Thanet, *Tanetos*, Isla pequeña de Inglaterra en la Provincia de Kent, con título de Condado. La forma el Stura en su embocadura, y tiene 3 leg. de largo, y 2 de ancho. Abunda en trigo, y pastos. *Etomar* es su Pueblo principal.

Thann, Villa de Francia en la Alta Alsácia, Obispado de Basiléa, Cabeza de un Bayliage, cerca de un monte, tiene una Colegiata. El Duque de Weimár derrotó aquí al Duque de Lorena en 1683.

Tharant, Castillo muy antiguo en Mísnia, en el Círculo de Ertzgeburge, cerca de Freiberg, y de Granaten.

Thaso, *Thasus*, Isla del Archipiélago en la costa de Jamboli, Provincia de Macedónia, en la entrada del golfo de Contesa. Tiene 5 leguas de largo, 3 de ancho, y abunda en todo lo necesario á la vida humana. Sus frutos, y vinos son deliciosos; se hallan en ella minas de oro, plata, y canteras de precioso marmol. *Thaso* es su Capital, con un buen puerto muy freqüentado. Longitud 42. 30. latit. 40. 53.

Thebaida, ó Sayd, *Thebais*, territorio grande de Africa en el Egypto Superior. Se estiende desde Fium junto al Nilo hasta el mar Rojo; y le cercan altos montes de

Digitized by Google

una parte y otra. Es la Provincia menos fértil y poblada de Egypto. Tiene muchos desiertos célebres por el retiro de un gran número de Santos solitarios; los que al presente están habitados de Arabes, capitales enemigos de los Turcos, y salteadores de caminos de profesion.

THEBAS, ó THINE, *Thebæ*, antigua y célebre Ciudad de Grecia en la Livádia, con Obispo Griego. Es nada al presente en comparacion de su antigua grandeza. Los Turcos, que la poseen, tienen allí buenas mezquitas. Está entre dos pequeños rios, al N. O. de Athenas, 13 S. E. de Livádia, 115 S. O. de Constantinopla. Long. 41. 40. lat. 38. 22.

THEBAS, *Diospolis-Magna*, muy antigua, grande, y célebre Ciudad del Alto Egypto, cerca de la orilla oriental del Nilo, á 125 leg. S. del Cayro. Se ven en sus ruinas reliquias magníficas de palacios, columnas, &c.

THEDINGHAUSEN, antiguamente Bayliage del Ducado de Brema: ha sido incorporado al Condado de Hoya.

THEMAR, Bayliage de Henneberg en Francónia sobre el Wera, á 3 leg. de Schleusengen. A la Casa de Saxónia-Gotha, y la de Saxania-Salfed pertenecen sus rentas.

THEMINES, Señorío de Francia en el Limosín, á 3 leg. de Figeac.

THENEZAY, Villa de Francia en el Poitú, Eleccion de Potiers.

THÉRMIA, *Thermia*, Isla del Archipiélago, una de las Cycladas, al S. de la Isla de Zia, y al N. de Serfante, cerca del golfo de Engía. Tiene 5 leg. de largo, y 2 de ancho. Su terreno es bueno, bien cultivado, y dá mucha seda. Es país delicioso, y las perdices se encuentran aquí casi de valde. *Thermia* es la Capital, y residencia de un Obispo Griego. Long. 42. 31. lat. 37. 25.

THERMÓPYLES, *Thermopylæ*, estrecho del monte Oeta, entre la Thesália, y la Acaya; es un paso angosto entre la montaña, y el mar, famoso en la Historia Griega, que se llama hoy *Bocca di Lupo*, cerca del golfo de Zeiron, á 20 leguas S. p. E. de Larisa, en la Turquía Européa.

THESALIA. Véase *Janna*.

THESALÓNICA. Véase *Salónica*.

THETFORD, *Sitomagus*, Ciudad con mercado de Inglaterra en el Condado de Norfolck sobre el rio Ousa. Fué en otro tiempo Episcopal, y al presente envia dos Diputados al Parlamento. Está á 24. leguas N. E. de Londres. Long. 18. 2. lat. 52. 23.

THEZAN, Villa de Francia en el Languedóc, Obispado de Beziers.

THIBET, conocido baxo los nombres de *Tangut*, *Boutam*, *Topet*, *Tupet*, *Tipt*, *Topt*, *Tsan-Li*, *Brantoto-*

Digitized by Google

tola, *Brancola*, y *Latsa*, es Reyno del Asia en la Tartaria China. Confina al E. con la China; al S. con el Reyno de Ava; al O. con los Estados del Mogól; y al N. con los del Gran Kan de los Kalmukos. Se divide en dos partes; en meridional, que es el Tangut propio; y en septentrional, que es el país de Lassa, patrimonio del Gran Lama, que es el Sumo Sacerdote de los Tartaros, y reside en Brantola.

Este Xefe de la Religion Lámica, que es la mas antigua que se conserva aun sobre la tierra, reune las dos potestades civil, y eclesiástica. Es Emperador y Pontífice; y por consiguiente es obedecido y adorado como una Deidad, á la qual dán muchos de los atributos divinos sus vasallos. Tiene varios ministros subalternos, como Vicarios, llamados *Kutuktos*, repartidos en los territorios, en número de mas de 200. El principal de ellos, que es como el Primado, reside en el país de los Kalmukos, donde tiene su Silla, y su Pagóda, ú Iglesia. El Gran Lama habita en el castillo de *Putola*, y rara vez se dexa ver en público, sino es en fiestas solemnes, y en ocasiones extraordinarias; pero su retrato está siempre manifiesto sobre la puerta del Templo de Puto'a. Solo admite á su audiencia los Enviados, y los Embaxadores, y recibe la visita de los Príncipes que vañ á cumplimentarle.

Como este Soberano junta la potestad temporal, y la espiritual, y tiene baxo sus órdenes el Clero de los pequeños Lamas, que asciende á mas de 600, es casi imposible que otro ningun culto llegue á arraigarse en el Thibet. Los Tártaros no creen que el Dalai-Lama sea inmortal, como algunos viageros afirman, pues su muerte se publica con pompa en Lasa, Brancola, y en todo el país, y aun se despachan correos á Pekin para informar al Emperador, y á los Mandarines del culto Lámico. Luego de sabida su muerte se quita su retrato de encima de la puerta de la Iglesia Mayor, y se coloca el de su succesor. Lleva el Gran Lama un gorro alto bordado de oro, y un ropon de lana tinto en escarlata, que es el color de todo el Clero del Thibet, y la Mongália. Pretende representar la Divinidad sobre la tierra, y gozar de un poder teocrático limitado, autorizado, y establecido por el Cielo; pues su Religion ordena creer que el Espíritu Divino y Augusto que anima á un Dalai, pasa inmediatamente despues de su muerte al cuerpo de su succesor. De aquí proviene la vulgar creencia de que los Lamas son inmortales. Esta idéa está apoyada por la metempsícosis, que es el dogma favorito de su Religion.

Aun-

Digitized by Google

Aunque gobierna lo espiritual directa, ó inmediatamente, en lo temporal tiene un primer Ministro con el título de *Deva*, *ó Tipa*, que cuida del erario, de los comestibles, de la policía, de los tribunales, de las rentas, contribuciones, &c. La Religion Lámica es de una moral irreprehensible, y enseña la existencia de un primer ente, que sus libros sagrados llaman unas veces *Lá*, y otras *Xaca*, y del qual cuentan cosas muy estrañas: así *Dalai-Lama* significa Gran Sacerdote del Dios Lá. Este culto se ha extendido tanto, que se puede afirmar que ha cundido en una gran porcion de el Globo. Domina en todo el Thibet y en la Mongália; ha penetrado en muchas Provincias de la Tartária hasta la Siberia: se ha introducido en las dos Bukarias, y Reyno de Cachemira; y se ha establecido en las Indias, y hasta en la China.

El alfabeto que se usa en el Thibet es muy superior á los caracteres Chinos; pues solo comprende un corto número de signos movibles, cuya convinacion expresa todos los sonidos, y todas las articulaciones como nuestras letras. Se debe mirar como el prototypo, y el mas antiguo de todos los alfabetos conocidos: está compuesto de los mismos elementos que el famoso carácter antiguo Bracman.

THIERACHE, *Theorascia*, País de Francia, que hace parte de Picardía. Confina al N. con el Hainant y Cambresis; al E. con la Champaña; al S. con el Laonés; y al O. con el Vermandés.

THIERS, ó THIERN, *Thierrium*, Ciudad comerciante y bien poblada de Francia en Auvérnia, en la Limaña, fronteras del Forez, con título de Vizcondado. Es pátria de San Estevan, Fundador del Orden de Grandmont, y está en la pendiente de una montaña, á 9 leg. S. de Clermont. Es famosa por sus fábricas de paños, y cuchillería. Long. 21. 21. lat. 45. 51.

THIERSTEIN, Villa de Francónia en el distrito Wensiedel, afamada por su buena baxilla de barro.

THIEZAC, Villa de Francia en Auvérnia, Obispado de S. Flour, Eleccion de Aurillac.

THIGNE, Villa de Francia en Gascuña en los Landes.

THIL, Villa de Francia en Gascuña en los Landes.

THIMERAIS, *Theodomerensis Ager*, pequeño País de Francia, que hace parte del Perché. Su Capital es *Chateauneuf*.

THIONVILLE, *Theodonis Villa*, Ciudad muy fuerte de Francia, en el Luxêmburgo, Capital de un Bayliage. Los Franceses la quitaron á los Españoles en 1558, pero se les volvió por el Tratado de Chateau-Cambresis. Abandonó el sitio de ella el Marqués de Fenquieres

Digitized by Google

res en 1639, despues de haber sido derrotado por el General Picolómini.. Se apoderó de ella el Príncipe de Condé en 1643, despues de la batalla de Rocroi, y fué cedida á la Francia por el Tratado de los Pyrinéos. Está en un sitio muy bueno sobre la orilla izquierda del Mosela, que se pasa por un puente fortificado con un ornabeque, á 8 leg. N. de Metz, 78 N. E. de París. Long. 23. 50. 30. lat. 49. 21. 30.

THILE. Véase *Thebas*.

THIRENSTEIN, Villa de Alemánia en la Baxa Austria, cerca del Danubio con un castillo á 15 leg. N. O. de Viena.

THIVIERS, Villa de Francia en el Perigord, Eleccion de Perigueux.

THOISEI, *Tosiacus*, Villa de Francia, una de las mas considerables del Principado de Dombes, con un buen Colegio. Está en un terreno fértil, cerca de los rios Soana, y Chalarona, á 6 leg. N. de Trevoux, 80 S. E. de París. Long. 22. 23. lat. 46. 8.

THOMÁS (Santo), Isla de la América Septentrional, una de las Antillas, al E. de Puerto Rico, con un fuerte, una poblacion, y un puerto. Tiene 6 leg. de circuito, y pertenece á Dinamarqueses, y Brandemburgueses. Longit. 312. 30. latit. 18. 30.

THOMAS-BRUCK, ó TAMS-BRUCK, Villa de Thuríngia sobre el Unstrut: es de la Casa de Saxónia-Weinsfels.

THOMÉ (Santo), *Insula Sancti Thomæ*, Isla de Africa en el golfo de Guinéa, en el mar ethiópico. La descubrieron los Portugueses en 1495, y la poseen al presente. Es casi redonda, y tiene cerca de 12 leg. de diámetro: su terreno es fértil, y abundante en cañas de azucar, y algunos árboles de canela. Hay vides, que tienen todo el año racimos, ya maduros, ya verdes. El ayre es mal sano, y dañoso á los estrangeros, á causa del gran calor. Aunque está perpendicular debaxo de la linea, hay con todo eso una montaña, cuya cima está en todos tiempos cubierta de nieve. *Pavoasan* es la Capital. Antes del descubrimiento del Brasil, los Portugueses hacian aquí un gran comercio. Pretenden que tiene minas de oro tan puro como el del Brasil. La Silla Episcopal y el Gobierno fueron transferidos en 1756 á la Isla del Príncipe, que es mas sana. Los Capuchinos Italianos tienen un bello Hospicio, y los Agustinos una casa. Además hay muchas Parroquias y capillas servidas por Sacerdotes negros.

THOME. Véase *Meliapur*.

THONAUSTAUFF, Villa de la Baviera Inferior, en la Regencia de Straubing, con un castillo situado sobre un monte.

THONON, *Tunonium*, hermosa Vi-

Digitized by Google

Villa de Saboya, Capital del Chablais, con un buen palacio, y muchas casas de Religiosos de ambos sêxos. Es pátria del Beato Amadeo IX. Duque de Saboya, y está cerca de la embocadura del Dravo, en el lago de Ginebra, á 5 leguas S. O. de Lusana, 8 N. E. de Ginebra. Long. 24. 10. lat. 46. 22.

THOREN, Villa del Obispado de Lieja, Condado de Los, con una Abadía del Sacro Imperio, para Señoras Nobles, cuyo Cabildo se compone de 13 personas. La Abadesa lleva el título de Princesa de Thoren, y tiene el privilegio de acuñar moneda, estendiéndose su jurisdicion á diversos pueblos. Está situada sobre el Mosa, al lado opuesto de la fortaleza de San Stevenswert.

THORIGNY, *Tauriniacum*, Villa de Francia en Champaña, con título de Condado, Eleccion de Sens.

THORN, *Torunium*, Ciudad considerable de Polonia en la Prusia Real, en el Palatinado de Culm. Fué en otro tiempo Hanseática, y aun goza de grandes privilegios. La Religion Luterana es allí la dominante. La sitió sin fruto Gustavo Adolfo en 1629; pero Cárlos Gustavo la tomó en 1655, Cárlos XII. en 1703, haciendo demoler sus fortificaciones. Es pátria del célebre Copérnico, y se divide en dos, Antigua y Nueva. Está situada sobre la orilla derecha del Wístula, en donde tiene un puente digno de verse por su grandeza, á 37 leg. O. p. N. de Varsovia, 6 S. de Culm. Longitud 36. 57. lat. 52. 56.

THOUARS, *Toarcium*, antigua y considerable Ciudad de Francia en el Poitu, con un buen castillo, y título de Ducado Par, erigido en 1563, y en 1595 en favor de la Casa de la Tremouille. Está sobre una colina, á 13 leg. S. E. de Angers, 65 S. O. de París. Sus fortificaciones son el rio Thove, y altas murallas con dobles fosos. Long. 17. 18. lat. 46. 50.

THOUM, *Thunum*, Ciudad hermosa de los Suizos en el Cantón de Berna, con un castillo, donde reside el Gobernador. Está en un sitio agradable, y ventajoso en la orilla de un gran lago; parte en una Isla, que forma el Aar, que nace del mismo lago; y parte al pie de una colina; á 4 leg. de Berna, y 17 de Lausana. Long. 25. 22. lat. 46. 45.

THOURGAW, *Thurgovia*, Bayliage del País Suizo, á lo largo del rio Thour. Es el mayor Bayliage, mas fértil, y delicioso de toda esta República, ademas de ser muy poblado. Confina al E. y N. con el Lago, la Ciudad, y Obispado de Constancia; al S. con las tierras del Abad de S. Gal; y al O. con el Cantón de Zurich. La Soberanía

Digitized by Google

nía pertenece á los ocho antiguos Cantones, que envian un Baylío por su turno.

THURE, Villa de Francia en el Poitú, Eleccion de Chatelleraut.

THURINGIA, *Thuringia*, Provincia de Alemánia en el Círculo de la Alta Saxónia, con título de Landgraviato. Confina al N. con el Ducado de Brunswick, y el Principado de Anhal; al E. con la Mísnia; al S. con la Francónia; y al O. con el Hesse. Tiene cerca de 30 leg. de largo, y otro tanto de ancho. Es país muy fértil en granos y frutos; abunda en maderas, y rios que le riegan. Pertenece al Duque de Saxónia, al Elector de Maguncia, y á otros pequeños Soberanos. *Exford* es su Capital.

No se debe confundir el Landgraviato de Thuríngia con el *Círculo de Thuringia*. Este se extiende desde la Ciudad de Weisemsfels hasta la de Trefurt, que está á 36 leg. de la primera, y le riega el rio Unstrut. En general se hacen depender de este Círculo todos los países que pertenecen á la Casa de Saxónia de la rama de Ernesto. Por último, tampoco se ha de confundir el *Landgraviato*, ó el *Círculo de Thuríngia* con el *Bayliage* de Thuríngia, que está situado cerca del Yene, y pertenece á los Caballeros del Orden Teutónico de Mergenteim. Comprehende muchas Villas, y vale unas 150 libras de renta. Depende de la Thuríngia, y el Baylío reside en Zwezen.

THURN, Castillo en la Carnióla Superior. Pertenecia á los Jesuitas de Laybach. Hay tres castillos de este nombre en la Carnióla Inferior, y otro en la Carnióla Média.

THUYR, Villa de Francia en el Rosellón, á 3 leg. S. O. de Perpiñán.

T I

TIAGUA, Lugar de España en la Isla de Lanzarote una de las Canarias: es Pueblo de Señorío Secular, con Alcaldes Pedaneos.

TIANA, Lugar Realengo de España en Cataluña, Corregimiento de Mataró, con Alcaldes Ordinarios: está cerca de la costa del mar, donde tiene una aldea dependiente de 20 familias de pescadores, cerca del Castillo de Mongat, y de la Cartuja de Montalegre, que está situada en su término. Tiene una Iglesia Parroquial, y hasta 220 vecinos.

TIANA, *Teanum*, antigua Ciudad del Reyno de Napoles, Tierra de Labor, con un famoso Convento de Religiosas. Hay cerca de este pueblo una fuente de aguas minerales, que curan, segun dicen, el mal de piedra. Está á 6 leg. N. O. de Cápua. Long. 31. 43. lat. 41. 54.

Digitized by Google

TIBER, *Tiberis*, famoso rio de Italia, que nace en el Apenino, en la parte oriental del Florentino, hácia los confines de la Romandiola, y entra en el mar de Toscana en Ostia.

TIBERIADE ó TABARIA, *Thiberias*, antigua Ciudad de Judea sobre el lago del mismo nombre, á 25 leg. N. de Jerusalen: fué arruinada durante las Cruzadas. Hay cerca baños de agua caliente.

TIBERIADE (Lago de), ó DE JENEZARETH, Gran Lago en Palestina, que tiene 6. leg. de N. á S. y 3 de E. á O. Está circundado de montes, y Jesu-Christo hizo muchos milagros en este Lago, y en sus inmediaciones.

TIBET, Véase *Thibet*.

TIBIANES, Filigresía de España en Galicia, en la Provincia de Orense, corresponde á la Jurisdicion de Pereiro de Aguiar: es Pueblo de Señorío Secular, que pertenece al Duque de Medina de Rioseco, quien nombra Alcaldes Ordinarios.

TIBI, Villa de España en el Reyno de Valencia, corresponde al Partido de Xijona: es Pueblo de Señorío Secular, con Alcalde Mayor por el Señor de la Villa.

TIDOR, *Tidora*, Isla del mar de Indias, una de las Malucas, al E. de la Isla de Gilolo, al S. de Ternate, y al N. de Motir. Tiene 7 leg. de circunferencia, y goza de un ayre mas sano que la Isla de Ternate. Produce mucha especería, y las demas drogas que se hallan en las otras Malucas. Tienen los Olandeses en esta Isla muchos fuertes, y aunque ésta tiene su Rey particular, se pueden llamar aquellos los Soberanos. Reside el Rey en *Tidor*, Capital de la Isla, que está en la costa oriental, rodeada de bosques y rocas, que la hacen Plaza de buena defensa. Long. 144. lat. 30.

TIEDRA, Villa de España en Castilla la Vieja, en la Provincia y Partido de Toro: es Pueblo de Señorío Secular, está situada en el Valle de la Sacada, y tiene Alcaldes Ordinarios.

TIEFFENNORT, Bayliage en el Círculo de la Alta Saxónia. Hoy está en la Casa de Saxónia-Weimar.

TIEL, *Tillum*, Ciudad fuerte de los Países-Baxos, en la Gueldres Olandesa, Quartel de Nimega, en el Baxo Berau. Por un lado la baña el rio Vahal, y por el otro la rodean muchos y grandes pantános.

TIELMES, Villa de España en Castilla la Nueva, en la Provincia de Toledo, corresponde al Partido de Alcalá de Henares: es Pueblo de Señorío Secular, con Alcalde Mayor.

TIEMBLO, (el) Villa de España en

Digitized by Google

en Castilla la Vieja, en la Provincia de Avila, en el Sexmo de Santiago: es Pueblo de Señorío Secular, con Alcaldes Ordinarios, y está situada entre la Serranía de esta Ciudad, con una Parroquia; su terreno es muy escabroso, lleno de arbustos, y pinares: no obstante tiene en los llanos buenas huertas, y arboles frutales.

TIENCIN, grande y bella Ciudad de la China en la Provincia de Pekin, donde es la segunda plaza fuerte, con un puerto muy freqüentado de mercaderes. Está sobre un brazo de mar, llamado *Cang*. Long. 135. 6. lat. 38. 50.

TIENGEN, Ciudad de Suábia, Capital del Condado de Sultz. Véase *Sultz*.

TIERDPIERD, Villa de Francia en Normandía, Eleccion de Abranches.

TIERGA, Lugar de España en el Reyno de Aragon, corresponde al Partido de Calatayud: es Pueblo de Señorío Secular, con Alcaldes Ordinarios.

TIERMAS, *Therma*, Villa Realenga de España en el Reyno de Aragon, Partido de Cinco Villas: tiene Alcaldes Ordinarios, y está situada en una llanura sobre el rio Aragon, al pie de los Pyrineos cerca del Reyno de Navarra. Su terreno produce granos, cáñamo, lino, legumbres, y poco vino. Es memorable por sus baños minerales, cuyas aguas causan maravillosos efectos. Tiene una Iglesia Parroquial, y cuenta unos 100 vecinos.

TIERRACHÀ, Filigresía de España en Galicia, en la Provincia de Lugo, corresponde á la Jurisdicion de Monterroso: es Pueblo de Señorío Secular, que pertenece al Conde de Monterrey, quien pone Alcaldes Ordinarios.

TIERRA DE LA COMPAÑIA, Isla al N. de Asia, situada entre los 45 y 52 grados de latitud, y hácia los 175 de longitud, en la entrada de un golfo, que se interna en el País de Kamtchatka. La descubrieron los Olandeses, buscando un paso desde el Japon al mar del Norte.

TIERRA-FIRME, Territorio de América entre la Isla de la Trinidad y el Istmo de Panamá. Comprende la Nueva Andalucía, Venezuela, rio de la Hacha, Santa Martha, Cartagena, la Tierra-Firme propia, el Popayan, el Nuevo Reyno de Granada, la Guayana, y la Castilla de Oro.

TIERRANTONA, Lugar de España en el Reyno de Aragon, corresponde al Partido de Benavarre: es Pueblo de Señorío Eclesiastico, con Alcaldes Ordinarios.

TIERRA-SANTA. Véase *Judéa*.

TIERRAS ANTARCTICAS, AUSTRALES ó MERIDIONALES, nombre que se dá á las tierras situadas hácia el

Digitized by Google

Polo Meridional, para distinguirlas de las que están hácia el Polo Septentrional, llamadas *Arcticas* del nombre de este Polo. No bastan aún los descubrimientos que se han hecho en unas y otras para darnoslas bastante á conocer. Se ha abanzado no obstante mas hácia el Norte que al Mediodia.

Tierz, Lugar de España en el Reyno de Aragon, corresponde al Partido de Huesca: es Pueblo de Señorío Abadengo, con Alcaldes Ordinarios.

Tievas, Villa de España en el Reyno de Navarra, corresponde al Quarto Partido de la Merindad de Sanguesa. Está situada en el Valle de Elorz: es Pueblo Realengo, con Alcaldes Ordinarios por eleccion del Pueblo.= Cerca de esta Villa hay una Venta con el propio nombre.

Tiffauges, Villa de Francia en el Poitú, Eleccion de Mauleon, sobre el Sevre, con título de Vizcondado.

Tigaday, Lugar de España en la Isla del Hierro, una de las Canarias: es Pueblo de Señorío Secular, con Alcaldes Pedáneos.

Tigre, *Tigrum*, Reyno de Africa en la Abisínia, del lado del Egypto. Confina al N. con los Reynos de Sennár y de Balous; al E. con el mar Roxo; al S. con los Reynos de Angor, y de Bagemder; y al O. con los de Sennar y de Dambea.

Tigris, (el) *Tigris*, Rio considerable de Asia, que nace en los montes de Arménia, y entra con el Eufrates en el golfo de Basóra.

Tijola, Villa de España en Andalucía, en la Provincia de Granada, corresponde al Partido de Alpuxarras: es Pueblo Realengo, con Alcaldes Pedaneos.

Tilbóurg, *Tileburgum*, grande Villa del Brabante Olandés, en el País de Osterwick, á 5 leg. E. de Breda. Es principalmente célebre por sus fábricas de paños, y de otras estofas. Long. 22. 39. lat. 51. 37.

Till, Casa de placer en el Ducado de Cléves. Pertenece al Elector de Brandemburgo.

Tillemont ó Tirlemont, *Tillemontium*, Ciudad bastante grande del País-Baxo en el Brabante, Quartel de Lovayna. Fué en otro tiempo una de las Ciudades mas considerables del Brabante; pero las guerras la han arruinado. Es pátria de Juan Bolando, y está sobre el Gerta, que se pasa por muchos puentes, á 4 leguas S. E. de Lovayna, 10 S. E. de Brusélas. Long. 22. 33. lat. 50. 49.

Tilliers ó Tilliors, *Tagularia*, Villa de Francia en Normandía sobre el rio Aure, con un castillo, y título de Condado, Eleccion y á 5 leguas de Conches, y á 2 mas abaxo de Verneuil.

Ti-

Digitized by Google

TIMANA, Villa de la América Meridional en el Popayán, Capital del territorio de su nombre; abunda en frutas, y pastos. Está sobre un pequeño rio, que entra en el Cakete, á 40 leguas de Popayán. Long. 306. 30. lat. 1. 25.

TIMAR, y LOBRES, Lugar de España en Andalucía, en la Provincia de Granada, en el Partido de Alpuxarras: es Pueblo Realengo, con Alcaldes Pedaneos.

TIMÓ, Lugar de España en el Principado de Cataluña, corresponde al Partido de Cervera: es Pueblo de Señorío Secular, con Alcaldes Ordinarios.

TIMONEDA, Lugar de España en el Principado de Cataluña, corresponde á la Jurisdicion, y Corregimiento de Cervera: es Pueblo de Señorío Secular, con Alcaldes Ordinarios.

TIMOR, *Timora*, Isla del mar de las Indias, al S. de las Malucas, y al E. de la Isla de Java. Tiene 60 leg. de largo, y 15 de ancho, y abunda en madera de sándalo, miel, cera, y habas. Tienen los Olandeses un fuerte en la Ciudad de Koupan desde el año 1613, en que echaron de allí á los Portugueses; pero aun han quedado muchos descendientes suyos en la Isla.

TINA, *Tinia*, pequeña Ciudad de la Turquía Européa en la Bósnia sobre el Tis. Tuvo Obispo sufraganeo de Spalatro, y está en los Confines de la Dalmácia y la Croácia, á 15 leg. N. O. de Spalatro, 12 N. E. de Sebéniec. Long. 34. 48. lat. 44. 28.

TINAJAS, Villa de España en Castilla la Nueva, en la Provincia de Cuenca, corresponde al Partido de Huete: es Pueblo Realengo, con Alcaldes Ordinarios.

TINAJO, Lugar de España en la Isla de Lanzarote, una de las Canarias: es Pueblo de Señorío Secular, con Alcaldes Pedaneos.

TINCHEBRAY, Villa de Francia en Normandía, Eleccion y á 3 leg. de Montain. El Duque Roberto de Normandía fué aquí derrotado por su hermano Rey de Inglaterra en 1106.

TINE, *Tenos*, Isla del Archipiélago, una de las Cycladas, al S. de Andros; al N. de Micone, y al O. de Nicária, de 7 leguas de largo, y 3 de ancho. Es montuosa, bien cultivada, y abundante en frutas excelentes. Consiste en seda su principal produccion. Tiene Obispo Latino, que reside en San Nicolo, Capital de la Isla. Long. 43. 20. latit. 37. 36.

TINEO, (Concejo de) en España en el Partido de Asturias, y corresponde á la Provincia de Leon: es de Jurisdicion Realenga.

TINGRY, Castellanía de Francia, territorio de Bolónia, á 4 leg. de es-

Digitized by Google

esta Ciudad. Fué erigida en Principado en 1587.

Tingtoesys, *Tingoesi*, Pueblos del Imperio Ruso en la Sibéria, que habitan á lo largo del rio Jenisea. Son de dulce y apacible genio, y fuera de esto son poco conocidos.

Tinian, Isla del Occeano oriental, una de las Marianas, al N. de la Isla del Sur. Tiene 15 leg. de circunferencia. Long. 162. lat. 15.

Tinieblas, Villa de España en Castilla la Vieja, en la Provincia de Burgos, corresponde al Partido de Aranda: es Pueblo Realengo, con Alcaldes Ordinarios.

Tintóres, Filigresía de España en Galicia, en la Provincia de Orense, corresponde á la Jurisdicion de Monterrey: es Pueblo de Señorío Secular, que pertenece al Conde de Monterrey, quien nombra Alcaldes Ordinarios.

Tinzeda, Ciudad de Africa en Berbería, en la Provincia de Dras, sobre el rio de este nombre, en un país fértil en dátiles, trigo, cebada, y muy abundante en añil. Longitud 11. 40. lat. 26. 55.

Tinzulin, grande, y fuerte Ciudad de Africa en la Provincia de Dras, sobre el rio del mismo nombre con una buena fortaleza. Longitud. 22. lat. 27. 30.

Tiñosillos, Lugar de España, en Castilla la Vieja, en la Provincia de Avila, corresponde al Partido de Arevalo, en el Sexmo de Azeral: es Pueblo Realengo, con Alcaldes Pedaneos.

Tiobre, Filigresía de España en Galicia, en la Provincia y Jurisdicion de Betanzos: es Pueblo Realengo, con Alcaldes Ordinarios.

Tioira, Filigresía de España en Galicia, Provincia de Orense, corresponde á la Jurisdicion de Maceda de Limia: es Pueblo de Señorío Secular, y de las Ordenes Militares, que pertenece al Conde de Maceda, y á la Orden de San Juan, en la Encomienda de Quiroga, quienes nombran Alcaldes Ordinarios.

Tipperary, *Tiperariensis Comitatus*, Condado de Irlanda en la Provincia de Múnster. Confina al E. con el Condado de la Reyna, y el de Kilkenny; al O. con el Condado de Limerick y el Salinnon; al N. con el Condado del Rey; y al S. con el de Waterfort.

Tipra, Reyno del Asia en las Indias, baxo del Trópico de Cancer, en los Estados del Rey de Ava. Confina al N. con el Reyno de Asem; al E. con el de Osul; al S. con el de Aracan; y al O. con el de Bengála. El rio Aracan lo atraviesa de arriba á abaxo.

Tirádos de la Vega, Lugar de España en la Provincia de Salamanca, corresponde al Partido de Le-

Digitized by Google

Ledesma, Roda de Garci-Rey: es Pueblo de Señorío Secular, con Alcaldes Pedaneos.

Tirán, Filigresía de España en Galicia, en la Provincia de Santiago, corresponde á la Jurisdicion de Cangas: es Pueblo de Señorío Eclesiástico, que pertenece al M. R. Arzobispo de Santiago, quien tiene la Jurisdicion Ordinaria anexa.

Tirano, *Tiranum*, Ciudad del País de los Grisones, Capital del Gobierno de su nombre. Hay en sus cercanías un célebre Templo, dedicado á nuestra Señora, adonde acuden en peregrinacion de todas partes. Está sobre el Adda, á 7 leg. S. O. de Bórmio. Long. 27. 25. lat. 46. 18.

Tirapegui, Lugar de España en el Reyno de Navarra, corresponde al tercer Partido de la Merindad de Sangüesa, está situado en el Valle de Esteribar: es Pueblo Realengo, con Alcaldes Ordinarios conforme toca á los vecinos por turno de Casas, y un Diputado del Valle que nombran los Regidores de los Pueblos de él.

Tirapu, Lugar de España en el Reyno de Navarra, corresponde al primer Partido del distrito de Pamplona, está situado en el Valle de Ilzarve: es Pueblo Realengo, con Alcaldes Ordinarios por el Pueblo, y un Diputado por el Valle.

Tirateafuera, Lugar de España en la Provincia de la Mancha, corresponde al Partido de Almagro y Campo de Calatrava: es Pueblo que pertenece á esta Orden Militar, cuyo Comendador nombra Alcaldes Ordinarios.

Tirvia, Villa de España en el Principado de Cataluña, corresponde á la Jurisdicion, y Corregimiento de Talarn: es Pueblo Realengo, con Alcaldes Ordinarios.

Tirgo, Villa de España en Castilla la Vieja, en la Provincia de Burgos, corresponde al Partido de Santo Domingo: es Pueblo de Señorío Secular, con Alcaldes Ordinarios.

Tirix, Villa de España en el Reyno de Valencia, corresponde al Partido de Morella: es Pueblo de las Ordenes Militares, que pertenece á la de Montesa, agregada á la Encomienda de las Cuevas, cuyo Comendador nombra Alcaldes Ordinarios.

Tirnau, *Tirnavia*, fuerte, y considerable Ciudad de la Alta Hungría en el Condado de Neitra, á las fronteras del de Poson. Es magnifica la Iglesia que tenian en ella los Jesuitas. Los Imperiales derrotaron, y desordenaron cerca de esta Ciudad á los mal contentos de Hungría en 1705. Es pátria de Juan Sambuco, y está sobre el rio Tirna, á 9 leg. N. E. de

Digitized by Google

de Presburgo. Longitud 35. 50. lat. 48. 36.

Tirol, (el) *Tirolis*, Condado de Alemánia, que hace parte de los Estados hereditarios de la Casa de Austria. Confina al N. con la Baviera, al E. con la Carinthia, y el Arzobispado de Saltzburgo, al S. con parte de los Estados de Venecia, y el Trentino, y al O. con los Suizos, y país de los Grisones. Es una desmembracion de la Baviera que pasó á la Casa de Austria en 1366. Se divide en quatro partes, que son el Tiról propio, el Obispado de Brixias, el de Trento, y los países anexos. Es país montuoso, y abundante en pastos: tiene minas de plata, cobre y hierro. *Inspruk* es la Capital. Saca su nombre del Castillo del Tiról, que está á la orilla izquierda del Esch, cerca del Adige. Tiene cerca de 50 leg. de largo sobre 40 de ancho. Sus habitantes son industriosos, y buenos Soldados. No son amigos del fausto, pues conservan sabiamente el modo de vestir, y de comer, y la vida laboriosa de sus antepasados: así viven larga vida. Son muy inclinados á la caza.

Tistlingen, bellísimo Palacio en la Alta Baviera, en la Regencia de Bourghausen.

Titaguas, Lugar de España en el Reyno de Valencia, corresponde al Partido de la Capital: es Pueblo Realengo, con Alcaldes Ordinarios.

Tiyan ó Cabarós, Isla de Francia en la costa de Provenza, la mas oriental de las de Hieres. Véase esta palabra.

Titicaca, *Titicaca*, Isla de la América Meridional en el Perú, en la Audiencia de las Charcas, en un lago al qual dá su nombre, uno de los mayores de la América Meridional.

Titmoning, Villa de Alemania en el Arzobispado de Saltzburgo, en los confines de la Baviera, sobre el Saltza. Hizo en ella la peste grandes estragos en 1310, y un rayo la reduxo á cenizas en 1571. Desde entonces se ha podido restablecer un poco.

Titul, *Tibiscum*, pequeña Plaza fuerte de la Alta Hungría en el Condado de Brodrog. Está sobre una altura, en la orilla derecha del Teise, á 8 leguas E. de Peterwaradin, y 8 de Belgrado.

Tiurana, Villa de España en el Principado de Cataluña, corresponde á la Jurisdicion, y Corregimiento de Cervera: es Pueblo de Señorío Secular, con Alcaldes Ordinarios.

Tivenis, Lugar de España en el Principado de Cataluña, corresponde á la Jurisdicion, y Corregimiento de Tortosa: es Pueblo Realengo, con Alcaldes Pedaneos.

Ti-

Digitized by Google

TIVIOTDALE, *Tiviotla*, Provincia de la Escocia Meridional, al S. de Twede, y al O. del Northumberland. La atraviesa el rio Tiviot, y abunda en trigo y pastos.

TIVOLI, *Tibur*, antigua y célebre Ciudad de Italia en los Estados de la Iglesia, con Obispo sufragáneo del Papa, y muchos monumentos preciosos de antiguedad, un palacio edificado por el Cardenal de Este, y una cascada soberbia, que forma el rio Teverone, cerca del qual Tívoli está fundada sobre una montaña, en un terreno abundante en excelente vino, frutas, granos, y generalmente en todo lo necesario á la vida, á 7 leg. N. E. de Roma, 5 N. O. de Frascati. Long. 30. 27. lat. 41. 57.

TIZCHEIN, Ciudad de Morávia en el Círculo de Preraw, con un castillo. Se divide en Ciudad antigua, y Ciudad nueva.

TIZNEROS, Lugar de España en la Provincia y tierra de Segovia, en el Sexmo de San Lorenzo: es Pueblo Realengo, con Alcaldes Pedaneos.

TL

TLASCALA, *Tlascala*, Ciudad considerable de la América Septentrional en la Nueva-España, Capital de la Provincia de su nombre, que es parte de la Audiencia de México. Fué considerable en otro tiempo, y con Silla Episcopal, que se trasladó á la Puebla de los Angeles. Está sobre un rio, parte en llano, y parte en una montaña á 25 leg. S. E. de México. Long. 277. 30. lat. 19. 40.

La Provincia, que antiguamente formaba una República muy opuesta á los Mexicanos, se extiende de un mar á otro. Confina al N. con el golfo de México; al S. con la Provincia de Guaxaca, y mar del Sur, al O. con el gobierno de México. Tiene hácia el N. muchos montes poblados de árboles, en donde se encuentran leones, tygres, y monos; y lo demás del país abunda en todo lo necesario á la vida.

TLOSCAUT, en Bohemia, uno de los principales parages del Círculo de Moldau.

TO

TOAM ó TUAM, *Tuvomontium*, Ciudad de Irlanda en la Provincia de Connaghut, Condado de Galloway. Fué en otro tiempo considerable, y Capital de la Provincia; pero hoy es una corta poblacion, que tiene no obstante Arzobispo, y título de Vizcondado.

TOBA, hay en España un Lugar, una Filigresía, y una Aldea con este nombre: el Lugar está en Castilla la Vieja, en la Provincia de Burgos, Corregimiento de Villarcayo, en la Merindad de Valdi-

Digitized by Google

vielso: la Filigresía en Galicia, en la Provincia de Santiago, Jurisdicion de Curcubion, y la Aldea en la Provincia de Murcia, Partido de Lorca.

Tobalinilla, Villa de España en Castilla la Vieja, en la Provincia de Burgos, está situada en el Valle de Tobalina: es Pueblo de Señorío Secular, que pertenece al Duque de Frias, quien nombra Alcaldes Ordinarios en ella.

Tobar, Villa de España en Castilla la Vieja, en la Provincia de Burgos, corresponde al Partido de Castro Xeriz: es Pueblo de Señorío Secular, que pertenece al Duque del Infantado, quien nombra en él Alcaldes Ordinarios.

Tobarra, Villa Realenga de España en el Reyno de Murcia, Partido de Hellin: tiene Alcalde Mayor. Está situada en una cañada cercada de cerros, con tierras de labor, y una dilatada huerta, abundante de seda, vino, aceyte, cáñamo, azafrán, legumbres y frutas. Tiene una suntuosa Iglesia Parroquial, un Convento de Frayles, un Hospital, y poco mas de 100 vecinos.

Tobed, Lugar de España en el Reyno de Aragon, corresponde al Partido de Calatayud: es Pueblo de Señorío Abadengo, con Alcaldes Ordinarios.

Tobes, hay dos Lugares con este nombre en España: el uno está en Castilla la Nueva, en la Provincia de Guadalaxara, en el Partido de Sigüenza: y el otro en Castilla la Vieja, en la Provincia de Burgos, Jurisdicion de Rio Hubierna.

Tobia, Villa de España en Castilla la Vieja, en la Provincia de Burgos, corresponde al Partido y Corregimiento de Santo Domingo: es Pueblo Realengo, con Alcaldes Ordinarios.

Tobol ó Tobolska, *Tobolium*, Ciudad considerable del Imperio de Rusia, Capital de la Sibéria, y la residencia del Virrey. Hay en ella un gran comercio de peleterías, y está sobre un monte en la union de los rios Tobol é Yrtis. Long. 90. 10. lat. 58.

Toboso, Villa de España en la Provincia de la Mancha, corresponde al Partido de Villa Nueva de los Infantes: es de las Ordenes Militares, que pertenece á la de Santiago. Este Pueblo es famoso y de los grandes que hay en la Mancha, pero tiene mas nombre por los Alfares que allí hay, donde labran las grandes tinajas, en que se beneficia y conserva el vino en las vodegas, y cocederos, que en la mayor parte de Castilla la Nueva las usan para este efecto; y tambien labran otras menores para el uso del agua, que son comunes en Madrid.

Tocantin, gran rio de la América Meridional, que corre del Súr

al

Digitized by Google

al Norte mas de 450 leguas por el Brasil, y desagua junto al Gran Pará en la boca oriental del Marañon en el Occeano Atlántico, debaxo del Equador.

Tocat, *Tocota*, grande Ciudad de Asia en la Natólia, Capital de la Provincia del mismo nombre, que es parte de la Amásia. Residen en ella un Cadi, un Vaivoda, y un Agá. Se cuentan allí cerca de 200 familias Turcas, 40 Armenias, y 400 Griegas que tienen su Arzobispo. Es esta Ciudad una de las mas comerciantes de la Natólia, y está edificada en forma de anfiteatro, al pie de una montaña, sobre el rio Tousanla, en un terreno abundante en frutas, y delicado vino, á 66 leguas O. de Erzeron, 100 de Constantinopla, 95 N. de Alepo. Longitud 53. 30. latitud 39. 35.

Tocayna, *Tocaiama*, Villa de la América Meridional en Tierra Firme, en el Nuevo Reyno de Granada, sobre el rio Pati, cerca de su union con el rio de la Magdalena, en un terreno abundante en todas especies de frutas, y en cañas de azucar. Tiene en sus contornos baños calientes entre dos torrentes muy frios. Long. 316. 50. lat. 4.

Tocina, Villa de España en la Andalucía, Provincia de Sevilla, Partido de Carmona: es Pueblo de Señorío Eclesiástico: tiene Gobernador, y rica Encomienda de la Orden de San Juan, sobre el Guadalquivir, en una campiña que dá trigo, vino, aceyte, frutas y mantiene bastante ganado. Tiene una Iglesia Parroquial, un Hospital, y cuenta unos 500 vecinos.

Tockemburgo, Condado del país Suizo en territorio de la Abadía y Principado de San Gal. Tiene casi la misma figura que una pierna humana: está entre altos montes, dividida en Provincia Superior, é Inferior. Abunda en granos y frutas.

Toddin, en el Condado de Schwerin, en el Ducado de Mecklemburgo, es un Bayliage para las Princesas Viudas.

Todenhausen, cerca de Minden en Westfalia. Los Franceses fueron derrotados en este parage en 1759.

Todi, *Tudertum*, antigua Ciudad de Italia en los Estados de la Iglesia, con Obispo sufragáneo de la Santa Sede. Es pátria del Papa San Martin, y está sobre una colina, cerca del Tiber, á 9 leguas S. de Perusa, 22 N. de Roma. Long. 30. 2. lat. 42. 47.

Todolella, Lugar de España en el Reyno de Valencia, corresponde al Partido de Morella: es Pueblo de Señorío Secular, con Alcaldes Ordinarios.

Todo, Filigresía de España en

Digitized by Google

Galicia, en la Provincia de Santiago, corresponde á la Jurisdicion de Vea: es Pueblo de Señorío Eclesiástico, que pertenece al M. Reverendo Arzobispo de Santiago, quien pone Alcaldes Ordinarios.

Toen, Filigresía de España en Galicia, en la Provincia de Orense, corresponde á la Jurisdicion de Mugares: es Pueblo de Señorío Secular y Eclesiástico, que pertenece al Reverendo Obispo de Orense y á un Caballero particular, quienes nombran Alcaldes Ordinarios.

Toeplitz, en Bohémia, en el Círculo de Leutmaritz, muy afamado por sus baños calientes. Es del Conde Clari.

Toga, Villa de España en el Reyno de Valencia, corresponde al Partido de Peñíscola: es Pueblo de Señorío Secular, con Alcaldes Ordinarios.

Toiran, Filigresía de España en Galicia, en la Provincia de Lugo, corresponde á la Jurisdicion de Lancara: es Pueblo de Señorío Secular, que pertenece á un Caballero particular, que nombra Alcaldes Ordinarios.

Tojos, hay en España un Lugar y una Filigresía con este nombre: el Lugar está en Castilla la Vieja, en la Provincia de Burgos, Partido de Laredo, Valle de Cabuerniga: y la Filigresía que la llaman *Tojos-Outos*, en Galicia, en la Provincia de Santiago, en la Jurisdicion de su nombre: el primero es Pueblo Realengo, con Alcaldes Pedaneos, y el segundo Abadengo, que pertenece al Monasterio de Bernardos de Sobrado, cuyo Abad nombra Alcaldes Ordinarios.

Tokay, *Tokeum*, Ciudad muy fuerte de la Alta Hungría, en el Condado de Zímplin, con un castillo. Los Malcontentos de Hungría la tomaron en 1682; pero volvió á la Casa de Austria en 1684. Es nombrada por sus delicados vinos, y está en la union de los rios Bodrog, y Teisa, á 30 leg. N. O. del Gran-Waradín, 36 N. E. de Buda. Longitud 38. 40. latitud 48. 10.

Tolbaños de Abaxo, Villa de España en Castilla la Vieja, en la Provincia de Burgos, corresponde al Partido de Aranda: está situada en el Valle de Val de Laguna: es Pueblo Realengo, con Alcaldes Ordinarios.

Tolbaños de Arriba, Villa de España en la misma Provincia, Partido y Señorío. = En la Provincia de Avila, y su Partido, en el Sexmo de Santo Thomé, hay un Lugar Realengo que le llaman *Tolbaños*, con Jurisdicion Pedanea.

Toldanos, Lugar de España en la Provincia, Partido y Jurisdicion de Leon, en la Hermandad de

Digitized by Google

de la Sobarriba: es Pueblo Realengo, con Alcaldes Pedaneos.

Toldaos, hay en España quatro Filigresías con este nombre en Galicia, en la Provincia de Lugo: la una en la Jurisdicion de Randar, y Sirguiros: otra en la Jurisdicion de Sobér: otra en la Jurisdicion de Somoza de Villouzan: y la otra en la Jurisdicion de Triacastela: la primera es de Señorío Abadengo, y las demás de Secular, y todas con Alcaldes Ordinarios.

Toledillo, Lugar de España en la Provincia y Tierra de Soria, en el Sexmo de Frentes: es Pueblo Realengo, con Alcaldes Pedaneos.

Toledo, *Toletum*, Ciudad famosísima, y muy antigua de España en Castilla la Nueva: es Cabeza de la Provincia de su nombre, con 320 Ciudades, Villas y Lugares, y 166 Aldeas, Granjas, Cotos Redondos y Despoblados de Jurisdicion, divididos en 5 Partidos que son el de la Capital, el de Alcalá de Henares, Ocaña, Talavera de la Reyna, Priorato de San Juan, y varias Villas exîmidas por sí, y sobre sí. Está situada en la eminencia de un cerro, junto al rio Tajo, que casi la circunda, menos por la vanda del N., con otros cerros mas elevados, que la cercan desde el Levante al Mediodia, y entre los quales y la Ciudad pasa el dicho rio con una muy grande profundidad, y desde cuyos cerros dan principio las grandes asperezas y montes que llaman de Toledo, extendiendose desde allí por muchas leguas entre la Mancha y Estremadura. Entre los cóncabos, quiebras, y algunos llanos de estos cerros estan los Cigarrales, que son unas Casas de Campo con sus huertos muy amenos de árboles frutales, viñas, y olivos muy frondosos, cuyos huertos facilitan á la Ciudad una vista muy deleytable, y les sirve de recreo á los habitantes siempre que se retiran á disfrutar de su frescura y amenidad. Al acercarse á Toledo por el camino de Madrid ofrece una hermosa vista, como conservando la idea de su antiguo explendor; y en efecto conserva hoy un gran número de Fábricas de bellísima arquitectura, así de la Gótica, como de Vitrubiana, construídas con arte y magnificencia. Conserva tambien muchas de la antiguedad de los Romanos, y de los Godos, de quien habia sido y la poseyeron muchos años, y despues fue de muchos Reyes de Castilla. Es famosa por sus Concilios célebres en la Iglesia, y por los insignes Varones y Prelados que ha producido, y Silla Arzobispal con el título de Primada de las Españas, con mas de 80co ducados de renta. Tuvo el nombre de Imperial desde Alfonso VI. de Leon y I. de Castilla, que la restauró de

Digitized by Google

de los Moros año de 1085, intitulandose Emperador, lo que tambien hizo Alfonso VII. La Iglesia Catedral fue mandada edificar la primera vez por el Rey Flavio Recaredo, año de 587, y fueron creciendo las glorias de este Santo Templo hasta que el de 714 cayó en poder de los Sarracenos, con la Ciudad: estuvo en su poder 376 años, y Alfonso VI. la sacó de él. En este tiempo se mantuvo Mezquita por pacto hecho con los Reyes, y aun despues que Don Bernardino su Arzobispo la consagró y erigió Altares, se mantuvo en figura de Mezquita, hasta que el Santo Rey Don Fernando la reedificó, siguiendo el parecer del Arzobispo Don Rodrigo. Este es el hermosísimo Templo que hoy se vé, y todos admiran por su grandeza, solidéz y hermosura, así interior como exterior. Su arquitectura es Gótica, excepto varias Capillas, Altares, y adornos, que en estos últimos años se han construido, segun el estílo moderno, de piedra marmol esquisitamente trabajada: en este estílo está la Capilla en que se venera la Santísima Imágen de nuestra Señora con el título del Sagrario, mandada hacer por el Señor Don Bernardo Sandoval y Roxas, Arzobispo de esta Santa Iglesia, por los años 1600. Esta Santa Iglesia se compone de su Eminentísimo Arzobispo, de 14 Dignidades, 40 Canongías, 50 Raciones, y un crecido número de Capellanes de Coro. Tiene 12 Vicarías en el Arzobispado, 25 Arziprestazgos, y 802 Pilas Bautismales. Hay en esta Ciudad 24 Parroquias, 15 Conventos de Religiosos, 23 de Religiosas, 16 Hospitales, 4 Colegios, y 12 Santuarios. Su poblacion es de 250 personas, segun la noticia de la única contribucion, sin contar los Eclesiásticos Seculares, y Regulares, y Comunidades de Monjas. Su planta interior es fea é irregular, sus calles angostas, torcidas, y pendientes: el clima es desapacible, y el calor intolerable en el estío: su terreno montuoso, y poco agradable por la falta de árboles. Tiene Tribunal de Inquisicion, una Universidad, una célebre Casa de Niños Expósitos, y muchas Fábricas excelentes de la antiguedad. Tambien tiene dos magníficos Puentes (Véase Puente de Alcantara, y de San Martin): 4 Puertas, hermosa Vega y huertas, particularmente las que llaman del Rey: un paseo largo y divertido con sus buenas fuentes en el camino que va al Real Sitio de Aranjuez. En lo mas elevado de la Ciudad está situado el magnífico Alcazar, que trae el principio de su fundacion del dicho Rey Don Alfonso VI. y se continuó en distintos tiempos, hasta que el Señor Rey

Digitized by Google

Rey Carlos V. le mandó concluir á su Maestro, y de la Santa Iglesia, Juan de Herrera. En principios de este siglo le prendieron fuego los Portugueses, quedando muy destruído, hasta que el Señor Don Cárlos III. le donó al Eminentísimo Señor Don Francisco Antonio Lorenzana, dignísimo Arzobispo actual de esta Santa Iglesia, que le reedificó á su costa, y le dedicó para hospicio ó Casa de Misericordia, donde ha establecido una Fábrica de varios texidos de seda para propiedad y gastos de esta Obra Pía. Al Poniente de la Ciudad, junto al rio Tajo está la célebre Fábrica de Espadas, donde se trabaja con mucha actividad para surtir de estas armas al Real Exército. Es esta Ciudad pátria de los Santos Ildefonso, Leocádia, Hermenegildo, Casilda, y de otros muchos Reyes, y hombres ilustres en todas clases: como del Padre Juan Luis de la Cerda, Jesuita, del famoso Arquitecto Juan Bautista de Toledo, Don Diego de Covarrubias, y otros. Está á 12 leguas S. O. de Madrid, y á 7 O. de Aranjuez. Long. 12. 20. lat. 39. 50. La Poblacion así Eclesiástica, como Secular de esta Provincia de Toledo se regúla segun el órden del

Estado general, hecho por el Intendente de ella, de órden del Rey en el año de 1787, *y es como sigue:*

Ciudades	2	Sacristanes	456
Villas	224	Acólitos	264
Lugares	94	Ordenados á título de Patrimonio	879
Aldeas	5		
Granjas	17	Ordenados de Menores	350
Cotos Redondos	17	Hidalgos	1517
Despoblados	127	Abogados	173
Parroquias	375	Escribanos	362
Varones Solteros	93481	Estudiantes	1698
Hembras Id.	81068	Labradores	19222
Varones y Hembras Casados	128938	Jornaleros	37293
		Comerciantes	1385
Varones Viudos	8385	Fabricantes	1868
Hembras Id.	15711	Artesanos	9448
Curas	358	Criados	15487
Beneficiados	372	Empleados por el Rey	585
Tenientes de Curas	161	Con Fuero Militar	880

De-

Digitized by Google

Dependientes de Inquisicion.	123
Síndicos de Religiones.	64
Dependientes de Cruzada.	54
Demandantes.	121
Casas y Conventos de Religiosos.	84
Religiosos Profesos en ellos.	1642
Novicios en Id.	93
Legos en Id.	302
Donados en Id.	118
Criados en Id.	554
Niños en Id.	65
Casas de Congregacion.	1
Sacerdotes en ellas.	6
Criados en Id.	5
Conventos de Religiosas sujetas al Ordinario.	28
Dichas á Religion.	38
Profesas en ellas.	1198
Novicias en Id.	58
Señoras Seglares en Id.	21
Niñas en Id.	32
Criadas en Id.	238
Donados en Id.	9
Criados en Id.	128
Casas de Beaterios ó Beatas.	2
Beatas en ellas.	22
Colegios de Niños Estudiantes.	29
Niños en ellos.	615
Colegios de Niñas Nobles.	1
Niñas en Id.	57
Casas de Hospitales.	57
Capellanes Empleados y Sirvientes.	250
Enfermos en ellas.	235
Enfermas en Id.	103
Locos en Id.	27
Locas en Id.	15
Casas de Hospicios.	4
Capellanes, Empleados, y Sirvientes.	10
Hombres en ellas	301
Mugeres en Id.	310
Niños en Id.	110
Niñas en Id.	107
Casas de Expósitos.	3
Niños en Id	116
Niñas en Id.	95
Total de Almas de esta Provincia de ambos sexôs, estados, empleos y oficios.	334042

T. TOLEDO, Lugar de España en el Reyno de Aragon, corresponde al Partido de Benabarre: es Pueblo de Realengo, con Alcaldes Ordinarios.

TOLENÓ TERTOLEN, *Tola*, Ciudad del País Baxo Olandés en la Provincia de Zelanda, en una Isla del mismo nombre cerca del Brabante, del qual está separada por un canal, á cuya orilla está plantada la Ciudad. Dista legua y media N. O. de Berg-op-Zoom. Longitud 12. 42. lat. 51. 32.

TOLENTINO, *Tolentinum*, pequeña Ciudad de Italia en el Estado de la Iglesia, en la Marca de Ancóna, con Silla Episcopal sufragánea de Fer-

Digitized by Google

Fermo, y unida al presente á la Macerata. Es pátria de Francisco Filelfo, y está sobre el Chiento, á 4 leguas S. O. de Macerata, 35 N. E. de Roma. Long. 31. 2. lat. 43. 10.

Tolhuis ó Tolhus, Lugar de los Paises-Baxos sobre el Rhin, mas abaxo del fuerte de Schink, por dónde pasaron este rio los Franceses en 1672; y por donde lo pasaron tambien los Hanoverianos en 1758 para dar la batalla de Crével.

Tolivia de abaxo y de arriba, son dos Lugares en España, en la Provincia, Partido, y Jurisdicion de Leon, en el Concejo de Valdeluguéros: son Pueblos Realengos, y tienen Alcaldes Ordinarios.

Tollensteim, en Bohémia, en el Círculo de Leutmaritz, pertenece á la Casa de Schleinitz.

Tollet, en la Austria Superior, en el Quartel de Haus, pertenece á los Condes de Sprintzensteim.

Tóllo, hay en España un Concejo y una Filigresía con este nombre: el Concejo está en la Provincia de Burgos, en el Partido de Laredo, situado en el Valle de Cereceda, y la Filigresía en Galicia, en la Provincia de Tuy, Jurisdicion de Tomiño. El primero es de Señorío Secular, con Alcaldes Pedáneos, y la segunda es propia de sus vecinos, con Ordinarios.

Tollos, Lugar de España en el Reyno de Valencia, corresponde al Partido de Alcoy: es Pueblo de Señorío Secular, con Alcaldes Ordinarios.

Tolna, *Attinium*, Ciudad de la Baxa Hungría, Capital del Condado del mismo nombre, en la orilla derecha del Danubio, á 3 leg. S. O. de Colocza, 20 S. de Buda. Longitud 36. 55. lat. 46. 30.

Tolon, *Telo Martius*, Ciudad de Francia en la Provenza, con una buena ciudadela, Obispo sufragáneo de Arlés. Es el primer Arsenal y Astillero de la Real Armada, y uno de los mejores y mas célebres puertos de Europa, defendido con muchos fuertes. El Duque de Saboya y el Príncipe Eugenio se vieron obligados á levantar el sitio de esta Ciudad en 1707. Es pátria de Luis Ferrand, y está sobre el mar en un rio admirable, teniendo al N. montes muy elevados, á 16 leguas S.E. de Aix, 12 S. de Marsella, 177 S. p. E. de París. Long. 23. 36. 35. lat. 43. 7. 24. En el dia 29 de Agosto de 1793 se rindió esta Plaza á la esquadra de España é Inglaterra, que mandaba el Teniente General D. Juan de Lángara, y el Almirante Lord Hoo, y la volvieron á evaquar.

Toloria, Lugar de España en el Principado de Cataluña, corresponde á la Jurisdicion, y Corregimiento de Puigcerdá: es Pue-

Digitized by Google

blo de Señorío Secular, con Alcaldes Ordinarios.

Tolosa, *Iturisa*, Villa Realenga de España en la Provincia de Guipúzcoa, es cabeza de Partido que le comprehenden nueve Lugares y dos Barrios en su Jurisdicion, tiene Alcaldes Ordinarios. La fundó Don Alfonso el Sábio Rey de Castilla; y su hijo Don Sancho IV. la acabó de poblar en 1290. Tiene unos 600 vecinos, buenas calles, y sólidos edificios. Hay una Parroquia, un Convento de Frayles, y otro de Monjas. Está situada en las márgenes del rio Oria y Araxes, de modo que la aislan entre los dos, y pasan á la orilla de sus muros, uniendose despues los dos rios á corta distancia del Pueblo, sobre los que hay dos hermosos Puentes. Es una de las 4 Villas en que debe residir forzosamente el Corregidor por tres años, con su Tribunal y Audiendiencia, como tambien la Diputacion de la Provincia. Es tambien una de las 18 Villas en que se deben celebrar las Juntas Generales quando le toque por turno, y tiene voto en ellas como en las particulares, para cuya asistencia nombra un Procurador que asista con sus poderes, y le corresponde su asiento el primero á la mano siniestra del Corregidor, y vota en ellas con 155 fuegos y medio por sí, y por los Pueblos de su Jurisdicion. En esta Villa está el Archivo general de la Provincia, y dentro de su Iglesia Parroquial. Tambien está inmediato á el Pueblo, y extramuros un Almacen en que guardan las armas y municiones de que ha de usar la Provincia en tiempo de guerra, y una fábrica de todo género de armas ofensivas y defensivas por cuenta de S. M. En el dia 9 de Agosto de 1794 entraron los Franceses en esta Ciudad, y la evaquaron por el Tratado de Paz, firmado en Basilea en 22 de Julio de 1795. Dista 15 leg. S. O. de Bayona, 19 S. E. de Bilbao, 18 N. O. de Pamplona. Long. 15. 32. lat. 43. 12.

Tolosa, *Tolosa*, grande, y una de las principales Ciudades de Francia en el Alto Languedoc, Capital de toda esta Provincia, con título de Condado, Arzobispado erigido en 1317 por Juan XXII; Universidad famosa, especialmente para el Derecho; un antiguo Parlamento; un Tribunal de Provincia; una Intendencia; Casa de Moneda; y una Academia de buenas letras, con el nombre de *Jeux-Floraux*. Llamase *Capítulo* la Casa de Ayuntamiento, y sus Cónsules que son todos nobles, se nombran *Capitouls*. No está poblada á proporcion de su grandeza; y aunque está en un sitio muy cómodo para el comercio, sus naturales son mas dados á la carrera de los estudios

Digitized by Google

dios, que á la industria y labranza. Así Tolosa es madre de muchos Sábios, y entre otros de Jacobo Cujacio, de Felipe Betier, de Pedro Casanova, de Fr. Maynard, de Manuel Alagnan, de Pedro Bunel, de Juan Estevan Duranti, de Guido du Faur, de Juan Corasio, &c. Está en la orilla derecha del Garona, al fin del canal de Languedoc, á 50 leg. S. E. de Burdeos, 510 S. p. E. de París. Longitud 19. 6. 13. lat. 42. 35. 54.

Tolox, Villa de España en Andalucía, en la Provincia de Granada, corresponde al Partido de Ronda: es Pueblo de Señorío Secular, con Alcaldes Ordinarios.

Tolu, Villa de la América Meridional en Tierra-Firme, en el Gobierno de Cartagena. Se lleva de esta Villa á Europa el bálsamo del mismo nombre, que se saca de un árbol semejante á un pino pequeño. Está á 12 leg. de Cartagena. Longitud 304. 40. lat. 9. 40.

Tolva, Villa de España en el Reyno de Aragon: corresponde al Partido de Benavarre: es Pueblo Realengo, con Alcaldes Pedaneos.

Tomar, *Tomara*, hermosa Villa de Portugal en Estremadura, en el camino de Coimbra á Lisboa. Está en una hermosa llanura al pie de una montaña, donde hay un castillo que pertenece á los Caballeros del Orden de Christo, habiendo sido antes de los Templarios. En ella está el Convento, Cabeza de esta Orden Militar, sobre el rio Nabsan, á 16. leg. S. E. de Coimbra, 26 N. E. de Lisboa. Long. 10. lat. 39. 30.

Tomares, Villa de España en Andalucía, en la Provincia de Sevilla y en su Partido: es Pueblo de Señorío Secular: y tiene Teniente Gobernador por su Señor.

Tombrio de abaxo y de arriba, son 2 Lugares en la Provincia de Leon, corresponden al Partido de Ponferrada: son Pueblos de Señorío Secular, con Alcaldes Ordinarios.

Tombut, *Tombutum*, Reyno de Africa en la Nigricia, regado en gran parte por el rio Neger. Confina al N. con los Reynos de Chinquela, y de Goubur; al E. con los de Gabi y de Yaoutri; al S. con la Guinea; y al O. con el pais de Jarra-Saracola, y con el de los Mandingas. Porque es poco conocido, sabemos solamente que tiene mucho oro, todas las cosas necesarias á la vida, y por Capital á *Tombut*, Ciudad muy grande; á distancia del rio Niger, en la qual habita su Rey en un rico palacio. Comercian mucho en esta Ciudad los mercaderes de Berbería, y de otros parages del Africa. Long. 18. 30. lat. 15. 35.

Tomellosa, Villa de España en Castilla la Nueva, en la Provincia

Digitized by Google

de Toledo, corresponde al Partido de Alcalá de Henares: es Pueblo Realengo, con Alcaldes Ordinarios, y una Iglesia Parroquial: está en la Alcarria en un sitio muy delicioso entre olivares, viñas, y tierras de panllevar.

Tomelloso, Villa de España en la Provincia de la Mancha, corresponde al Partido de Villanueva de los Infantes: es Pueblo de las Ordenes Militares, que pertenece á la de Santiago, y tiene Alcalde Mayor Realengo.

Tomeza, Filigresía de España en Galicia, en la Provincia de Santiago, corresponde á la Jurisdicion de Pontevedra: es Pueblo de Señorío Eclesiástico, que pertenece al M. R. Arzobispo de Santiago, quien pone Alcaldes Ordinarios en ella.

Tomiño, Filigresía de España en Galicia, en la Provincia de Tuy, corresponde á la Jurisdicion de Tomiño. El Señorío de este Pueblo es de sus vecinos, y de la Orden Militar de San Juan en la Encomienda de Beade, y tiene Alcaldes Ordinarios.

Tomoskoi, ó Tomo, Ciudad del Imperio de Rusia en la Siberia, entre dos brazos del rio Tom. Se hallan en sus inmediaciones minas de plomo, cobre y hierro.

Tona, Lugar de España en el Principado de Cataluña, corresponde á la Jurisdicion, y Corregimiento de Vich: es Pueblo Realengo, con Alcaldes Ordinarios.

Tonderen ó Tundern, *Tundera*, Ciudad de Dinamarca en el Ducado de Sleswick, Capital del Bayliage del mismo nombre, con una buena fortaleza. Está sobre el rio Widaw, en un pais fértil, á 10 leg. S. E. de Rypen. Long. 26. 45. latit. 54. 58.

Tongres, ó Tongeren, *Atuatucum*, *Tungri*, Ciudad de los Paises Baxos, en el Obispado de Lieja, en la Hasbaya, en el Condado de Loff. Fué en otros tiempos muy considerable, y Capital de un gran pais en tiempo de Julio Cesar. Su antigua Silla Episcopal fué trasladada á Mastricht, y despues á Lieja. Atila la arruinó enteramente en el V. siglo, y los Normandos en el IX. En 1403 se celebró aquí una concordia entre el Obispo y el vecindario, baxo el nombre de *Paz de Tongres*. Los Franceses la tomaron en 1672, y la desmantelaron el año siguiente. Está sobre el rio Jars, á 5. leg. S. O. de Mastricht, y 6 N. O. de Lieja. Long. 23. 3. lat. 50. 48.

Tongus ó Tonguses, Pueblos Tártaros, que habitan en la parte oriental de la Siberia, y obedecen al Emperador de Rusia. Se dividen en quatro ramas principales, que son los *Sabatski*, que habitan hácia los 60 grados de lat.

Digitized by Google

lat.; los *Pohkamenas*, que están entre los rios Jeniséa y Lena; los *Olenni*, que tienen su morada hácia los nacimientos de los rios Lena y Aldan; y los *Connis*, que habitan entre el lago Baikal y la Ciudad de Nezinskoi. Son todos muy valerosos y robustos; se alimentan de pesca y de caza; viven en cabañas; unos andan desnudos en estío, y otros visten pieles de animales. Se reduce su Religion al reconocimiento de un solo Dios Criador, á quien jamás dan culto, ni hacen oracion alguna. Tienen al mismo tiempo muchos Idolos, que reverencian ó maltratan, segun juzgan que lo merecen. Es uno de sus mas sagrados juramentos degollar un perro, y chuparle la sangre hasta la última gota. Se hacen varias marcas y señales en rostro y manos, para distinguirse unos de otros.

TONIN, Lugar de España en la Provincia, Partido y Jurisdicion de Leon, está en la Abadía de Arbas: es Pueblo Realengo, con Alcaldes Ordinarios por sus vecinos.

TONNA, Señorío de Alemania en el Condado de Gelichen, Círculo de la Alta-Saxonia. Pertenece á la Casa de Saxonia-Gotha, que lo compró á los Condes de Waldeck en 1673. El Señorío de Tonna comprehende primero á Tonna ó Grafen-Tonna, Villa con un castillo, y Burg-Tonnas, otra Villa con una Encomienda del Orden Teutónico. Estos dos Pueblos están vecinos el uno del otro, y situados á 3 leg. de Erford, y á 2 de Gotha. El General Tilly saqueó en 1631 el castillo y la Villa de Graffen-Tonna.

TONNAY-BOUTONNE, *Teuniacum ad Voltanam*, Villa de Francia en Santonge, sobre el Boutonne, á 3 leg. de San Juan de Angely. Long. 16. 56. lat. 45. 58.

TONNAY-CHARENTE, *Tauniacum ad Carantonum*, antigua, y considerable Ciudad de Francia en el Santonge, Diocésis de Saintes, con un castillo, una Abadía de Benedictinos, un puerto, y título de Principado, que pertenece á la Casa de Rochechouart. Está sobre la orilla derecha del Charenta, á una leg. de Rochefort. Long. 16. 43. lat. 50. 6.

TONNEHAUS, Pueblo de Silesia en el Ducado de Schweidnitz, en las fronteras de Bohémia.

TONNEINS, *Tonesium*, Villa de Francia en Guiena, en el Angenés, sobre el Garona, á una leg. de Clerac.

TONNERRE, *Tornodurum*, antigua Villa de Francia en Champaña, en el Senonés, Generalidad de París, Capital de un Condado considerable. Es celebrada por sus buenos vinos, y está so-

Digitized by Google

sobre el rio Armanzón, á 8 leg. de Auxerre. Longit. 21. 38. lat. 47. 51.

Tonningen, *Tonninga*, Ciudad de Dinamarca en el Ducado de Sleswick, Capital del territorio de su nombre. Pertenecia en otro tiempo al Duque de Holsteine Gottorp. Se vió precisado el Rey de Dinamarca á levantar el sitio de ella en 1700; pero habiéndola tomado en 1707, hizo demoler las fortificaciones. Está en una peninsula formada por el rio Eyder, donde hay un puerto comerciante, á 10 leg. S. O. de Sleswick, 23 N. O. de Hamburgo. Long. 26. 45. lat. 54. 30.

Toñanes, Lugar de España en Castilla la Vieja, en la Provincia de Burgos, corresponde al Partido de Laredo, en el Alfoz de Lloredo: tiene Alcalde Ordinarios, y Regidor Pedaneo.

Topas, Villa de España en la Provincia de Salamanca y su Partido, en el Quarto de Armuña: es Pueblo Realengo, con Alcaldes Ordinarios.

Topinambos (Isla de los), Isla de la América Meridional en la Tierra-Firme, en el pais de las Amazonas, en el rio de este nombre. Tiene 60 leg. de largo, en un terreno fértil y agradable, habitado por un gran número de salvages.

Toplitz, pequeña Ciudad de Bohémia en el Círculo de Leutmeritz, nombrada por un baño de aguas calientes muy singulares. Pertenece al Conde de Clary, que reside en ella. Aquí los Austriacos ganaron una funcion sobre los Prusianos en 1762.

Tor, hay en España dos Lugares, y dos Filigresías con esta nombre: los Lugares estan en Cataluña, el uno en el Corregimiento de Gerona, y el otro en el Corregimiento de Talarn: las Filigresías en Galicia, en la Provincia de Lugo, Jurisdicion de Tor, que á la una la llaman *Tor (San Juan)*, y á la otra *Tor (San Julian)*: los Lugares son Pueblos Realengos, y las Filigresías de Señorío Secular, y todos con Alcaldes Ordinarios.

Tor, Ciudad de Asia en la Arabia Petréa, sobre el mar Roxo, con un puerto defendido de un castillo. Muchos Autores juzgan ser ésta Ciudad la antigua *Elana*. Long. 52. lat. 28.

Torá, Villa de España en el Principado de Cataluña, Corregimiento de Cervera, y del Obispado de Solsona: es Pueblo de Señorío Secular, con Alcaldes Ordinarios, una Parroquia con decente Iglesia, y un Convento de Franciscos. Su poblacion es de 10 almas. Tiene buenas huertas y tierras de secano, donde cogen frutos regulares, y tambien seda.

Torál de los Guzmanes, Villa de

Digitized by Google

de España en la Provincia, Partido y Jurisdicion de Leon: es Pueblo de Señorío Secular, que pertenece al Duque de Uceda, que nombra en él Alcalde Mayor.

Ademas de esta Villa hay en España tres Lugares en la Provincia de Leon, que al uno le llaman *Torál de Fondo*, que está en la Jurisdicion de Palacios de la Valduerna: otro *Toral de Morayo*, en la Jurisdicion de Ponferrada: el otro *Toral de los Bádos*, en el Partido de Ponferrada, Jurisdicion de Villafranca: el primero y tercero son Pueblos de Señorío Secular, y el segundo Realengo, y todos con Alcaldes Pedaneos.

TORÁLLA, Lugar de España en el Principado de Cataluña, corresponde á la Jurisdicion, y Corregimiento de Talarn: es Pueblo de Señorío Secular, con Alcaldes Ordinarios.

TORALLES, Lugar de España en el Principado de Cataluña, corresponde á la Jurisdicion, y Corregimiento de Gerona: es Pueblo Realengo, con Alcaldes Ordinarios.

TORBAY, Bahía del Condado de Devonshire en Inglaterra, en donde desembarcó el Príncipe de Orange en 1682.

TORCAL, en España, es un dilatado espacio, en el que se elevan grandes peñascos, situado entre Antequera y Málaga: tienen diferentes figuras, como si las hubieran cortado y puesto de propósito, con cierto órden, que parecen desde léjos Iglesias con sus torres, y casas de varios tamaños: en el plano tambien se nota alguna regularidad, como de calles torcidas y rectas, callejuelas, plazas, &c. Entre los espacios de las peñas hay praderas, arbustos, yedras y ramería muy frondosa, y todo junto forma un objeto muy singular y raro en el órden de la naturaleza. Despues de este áspero sitio de subida y baxada, hay varias campiñas cubiertas de viñas, que producen el famoso vino de Málaga; y de trecho en trecho hay Cortijos, con lagares y bodegas para recogerlo.

TORCELLO, *Torcellum*, Ciudad casi arruinada de Italia, en la República de Venecia, con Obispo. Dista 6 leg. de Venecia. Long. 30. 5. lat. 45. 35.

TORCY, Villa de Francia con título de Marquesado, á 5. leg. E. de París, y una de Lagny. Hay otra en la Eleccion de Rethel cerca de Bullor, y otra en Normandía, Eleccion y á 2 leg. de Arques.

TORDEHUMOS, Villa de España en Castilla la Vieja, en la Provincia de Valladolid, corresponde al Partido de Rioseco: es Pueblo de Señorío Secular, con Alcaldes Ordinarios.

TORDELLOSA, Lugar de España en

Digitized by Google

en la Provincia de Soria, corresponde al Partido de Atienza: es Pueblo Realengo, con Alcaldes Pedaneos.

Tordera, Villa de España en el Principado de Cataluña, corresponde á la Jurisdicion, y Corregimiento de Gerona: es Pueblo de Señorío Secular, con Alcaldes Ordinarios.

Tordera, Lugar de España en el Principado de Cataluña, corresponde á la Jurisdicion, y Corregimiento de Cervera: es Pueblo Realengo, y de Señorío Secular, con Alcaldes Ordinarios.

Tordesillas, *Turris Syllana*, Villa Realenga de España en Castilla la Vieja, en la Provincia de Valladolid, cabeza de Partido, con 14 Villas y Lugares, y 5 Despoblados de Jurisdicion: está sobre la orilla derecha del rio Duéro, situada en un llano, en parage muy alegre, con 700 vecinos, un Palacio magnifico, y un famoso Puente sobre el dicho rio: las casas, Templos y calles son muy decentes. Tiene 3 Parroquias, 2 Conventos de Monjas, y el que llaman de Santa Clara es Convento Real. En este Pueblo murió, y está enterrada la Reyna Doña Juana, Madre de Cárlos V. en 1555. Hay buenos paseos, y árboles muy frondosos, particularmente la Vega es muy amena con la propórcion del rio. Sus cosechas son de trigo, cebada, y vino muy abundante y bueno, que lo transportan á Asturias, la Montaña y aun á Vizcaya. Dista 6 leg. S. O. de Valladolid, 30 S. E. de Leon. Long. 15. 10. lat. 41. 40.

Tordillos, Lugar de España en Castilla la Vieja, en la Provincia de Salamanca, corresponde al Partido de Alva de Tormes, en el Quarto del Rio al Mar: es Pueblo de Señorío Secular, con Alcaldes Pedaneos.

Tordomár, Villa de España en Castilla la Vieja, en la Provincia de Burgos, corresponde al Partido de Aranda: es Pueblo Realengo, con Alcaldes Ordinarios.

Tordóya, Filigresía de España en Galicia, en la Provincia de la Coruña, corresponde al Partido de Villarpriego. Es Pueblo de Señorío Secular, que pertenece al Conde del Grajal, que tiene la Jurisdicion Ordinaria anexa al Señorío.

Tordueles, Lugar de España en Castilla la Vieja, en la Provincia de Burgos, corresponde al Partido de Aranda: es Pueblo Realengo, con Alcaldes Pedaneos.

Torelló (San Feliu de), Villa de España en Cataluña, Corregimiento de Vique, con una fuente de agua mineral que produce admirables efectos. Tiene una Iglesia Parroquial, y unos 500 vecinos.

Toreno, Villa de España en la Provincia de Leon, corresponde al Par-

Digitized by Google

Partido de Ponferrada, en la Jurisdicion de Toreno: es Pueblo de Señorío Secular, que pertenece al Conde de este título, quien pone Alcaldes Ordinarios en ella.

Tores, Filigresía de España en Galicia, en la Provincia de Lugo, corresponde á la Jurisdicion de Tores: es Pueblo de Señorío Secular, que pertenece al Conde de Amarante, que tiene la Jurisdicion Ordinaria anexa.

Torgau, *Torgavia*, Ciudad de Alemánia en el Círculo de la Alta Saxónia, Círculo de Misnia, Capital del Señorío de su nombre, con un buen Castillo. La han casi arruinado las diferentes guerras de Alemánia, y está sobre la orilla izquierda del Elba, á 8 leg. S. de Wittemberg. Long. 30. 50. lat. 51. 38. Los Prusianos ganaron aquí una batalla en 1760.

Torible, Filigresía de España en Galicia, en la Provincia y Jurisdicion de Lugo: es Pueblo de Señorío Eclesiástico, que pertenece al Reverendo Obispo de Lugo, quien pone Alcalde Mayor para su gobierno.

Torigné, Villa de Francia en el Maine, Eleccion de Mans.

Torigni, *Toriniacum*, Villa de Francia en Normandía, con un magnífico castillo, una Abadía del Orden del Cistér, y título de Condado. Es pátria de Francisco de Callieres, y está sobre un arroyo, á 3 leguas de San Ló, y 8 de Coutances. Longitud 16. 35. lat. 49. 12.

Torija, Villa de España en la Provincia y Partido de Guadalaxara, á 3 leguas de esta Ciudad, hácia el Oriente. Está situada en lo alto de un Valle, que llaman con el mismo nombre del Pueblo, donde dá principio lo mas alto y elevado de la Alcarria, respecto el camino Real que por allí pasa de Aragón y Cataluña. Está fundada sobre un monte de piedra blanca, que sirve de cimiento á los edificios ó casas, que todas son de este genero de piedra y tierra, jarreadas por fuera de cal, con que resiste las aguas y temporales. Es Pueblo muy antiguo, conserva parte de sus murallas, y los reslduos de un Castillo muy fuerte que servia de defensa á la subida del Valle, por estar á su frente. Al pie del dicho castillo tiene una famosa fuente de quatro caños muy copiosos de aguas, que surte al Pueblo, y con el sobrante riegan sus huertos, que les producen verduras para su gasto. Tiene una feria, que dá principio el dia de San Lucas, y dura solo tres dias: se compone lo mas de ella de ganado Mular, que viene de la Sierra de Jadraque, de Sigüenza y Atienza en número crecido, pues en el año de 1794 pasó su venta de dos millones y me-

Digitized by Google

medio de reales, segun el cotejo que se hizo por lo que correspondió á los derechos Reales. Hay en su término buenas tierras de pan llevar, y en la Vega que le cae al Norte coge azeyte y vino. Es Pueblo de Señorío Secular, con Alcalde Mayor y Ordinarios por el Señor de la Villa, que lo es el Conde de Coruña, con una buena Iglesia Parroquial, y un Cabildo de Sacerdotes, que asisten al Coro en las Horas Canónicas del dia; varias Hermitas, y unos 180 vecinos de poblacion.

Toril, (el) Villa de España en la Provincia de Extremadura, corresponde al Partido de Plasencia: es Pueblo Realengo, con Alcaldes Ordinarios.=En el Reyno de Aragon, Partido de Albarracin, hay un Lugar que le llaman *Toril*: es Realengo, y tiene Alcaldes Pedaneos.

Torio (Rio) de España, nace en el Puerto de Piedrafita, 8 leguas al N. de Leon; pasa por esta Ciudad, y se incorpora con Vernesga, mas abaxo de ella, en el parage que llaman Aguas Mestas; incorporandose despues en la Vega de Infanzones, con Mamilla ó Esla.

Torla, Villa de España en el Reyno de Aragon, corresponde al Partido de Jaca: es Pueblo Realengo, con Jurisdicion Pedanea.

Tormantos, Villa de España en Castilla la Vieja, en la Provincia de Burgos, corresponde á la Jurisdicion, y Corregimiento de Santo Domingo: es Pueblo Realengo, con Alcaldes Ordinarios.

Torme, Lugar de España en Castilla la Vieja, en la Provincia de Burgos, en el Corregimiento de Villarcayo, está en el Partido de Campó: es Pueblo Realengo, con Alcaldes Pedaneos.

Tormellas, Lugar de España en Castilla la Vieja, en la Provincia de Salamanca, corresponde al Partido del Barco de Avila, en el Quarto de San Bartolomé: es Pueblo de Señorío Secular, con Alcaldes Pedaneos.

Tormos, Lugar de España en el Reyno de Valencia, corresponde al Partido ó Gobernacion de Denia: es Pueblo de Señorío Secular, con Alcalde Mayor.

Torms, Lugar de España en el Principado de Cataluña, corresponde á la Jurisdicion, y Corregimiento de Lérida: es Pueblo de Señorío Abadengo, con Alcaldes Ordinarios.

Torna, *Torna*, Ciudad de Suecia en la Bóthnia occidental, Capital del territorio de su nombre, con un buen puerto. Está en la embocadura del rio Torna, en la costa mas occidental del golfo de Bóthnia, á 100 leg. N. de Abo, 134 N. E. de Stockolmo. Long. 41. 57. lat. 65. 33.

Torna, ó Tornaw, *Torna*, Ciudad

Digitized by Google

dad de la Alta Hungría, Capital del Condado del mismo nombre, sobre el rio Savo, en una altura, á 9 leg. O. de Casóvia. Longit. 38. 50. lat. 48. 52.

TORNABACAS, Villa de España en la Provincia de Extremadura, Partido de Plasencia, cerca del Puerto que toma este mismo nombre, y al fin de la Vega de la dicha Ciudad, que dista 9 leguas, de cuyo Puerto nace al Rio Xerte, que toma este nombre de un Pueblo que está allí cerca en el mismo Valle. No obstante lo elevado de ésta y otras Sierras vecinas, que en todo el año no las falta nieve, tienen fertilidad de arboles, y frutos, arroyos, y fuentes, que hacen amena su situacion.

TORNABOUS, Lugar de España en el Principado de Cataluña, corresponde á la Jurisdicion, y Corregimiento de Lérida: es Pueblo de Señorío Abadengo, con Alcaldes Ordinarios.

TORNADIZOS, hay en España dos Lugares con este nombre en Castilla la Vieja, en la Provincia de Avila, que al uno le llaman *Tornadizos de Arevalo*, y está en este Partido, en el Sexmo de Sinlabajos: y al otro *Tornadizos de Avila*, en el Partido de esta Capital, en el Sexmo de Santiago: son Pueblos Realengos, con Alcaldes Pedaneos.

TORNAI. Véase *Tornai*.

TORNAU, Lugar de Alemania en Bohémia, Círculo de Boleslaw. Es el patrimonio de los Condes de este nombre.

TORNAT. Véase *Tournay*.

TORNEROS, hay en España tres Lugares con este nombre en la Provincia de Leon: el uno en el Partido de Palacios de la Valduerna: dos en el Partido y Jurisdicion de la Capital, el uno en el Concejo de Castro Calbon, y el otro en la Hermandad del Infantado: el primero y segundo son Pueblos de Señorío Secular, y el tercero Realengo.

TORNEYROS, hay en España tres Filigresías con este nombre en Galicia, la una en la Provincia de Tuy, Jurisdicion de Porriño: otra en la Provincia de Orense, Jurisdicion de Villanueva de los Infantes: y la otra en la Provincia de Lugo, Jurisdicion de Luáces: son de Señorío Secular, que pertenece la primera al Conde de Salvatierra, la segunda al Conde de Monterrey, y la tercera al Marques de Astorga, y todas con Alcaldes Ordinarios por sus respectivos Señores.

TORNO, Filigresía de España en Galicia, en la Provincia de Orense, corresponde á la Jurisdicion de Gendive: es Pueblo de Señorío Secular, que pertenece á un Caballero particular, quien nombra Alcaldes Ordinarios.

Digitized by Google

Tornos, Lugar de España en el Reyno de Aragon, corresponde al Partido de Daroca: es Pueblo Realengo, con Alcaldes Pedaneos.

Tornova, Ciudad de la Turquía Européa en la Macedonia, en la Provincia de Janna, con Obispo Griego, sufragáneo de Larísa. Está al pie de los montes Dragoniza, sobre el Salempria, á 4 leguas N. O. de Larísa. Long. 40. 28. lat. 39. 53.

Toro, *Taurus*, Ciudad Realenga de España en el Reyno de Leon, Capital de Provincia y Partido, con 321 Villas y Lugares, y 84 Granjas, Cotos Redondos y Despoblados de Jurisdicion. Esta Ciudad tiene una insigne Colegiata, que antiguamente fue Catedral, y se trasladó á Zamora, y su Cabildo se compone de un Abad, 9 Canongías, 7 Beneficios ó Raciones, y otros Asistentes para el Coro y el Altar. Tiene Intendente, que reside en ella, y es famosa por la batalla en que los Portugueses fueron derrotados por Don Fernando el Católico, y ahuyentado el Rey de Portugal Don Alonso V. en 1476, y por sus generosos vinos, y delicadas frutas. Se han celebrado en ella Cortes en varias ocasiones, y en una de ellas se establecieron las famosas *Leyes de Toro*. Es pátria del Rey Don Juan el II. de Castilla, y de otros hombres insignes. Hay 21 Parroquias, que prueban su pasada grandeza y poblacion, 7 Conventos de Frayles, 7 de Monjas, 3 Hospitales; y cuenta unos 1500 vecinos. Está en la orilla derecha del Duero, donde tiene un gran puente, al fin de una llanura hermosa y fértil, á 15 leg. N. p. E. de Salamanca, 29 S. p. E. de Leon, 40 N. O. de Madrid. Long. 12. 48. lat. 41. 40. La poblacion así Eclesiástica como Secular de esta Provincia de Toro, se regúla segun el Orden del

Estado general, hecho por el Intendente de ella, de órden del Rey en el año de 1787, *y es como sigue.*

Ciudades	1	Varones Solteros	25570
Villas	82	Hembras Id.	24340
Lugares	238	Varones y Hembras Casados	36027
Granjas	4	Varones Viudos	1994
Cotos Redondos	10	Hembras id.	3601
Despoblados	70	Curas	320
Parroquias	391		

Be-

Digitized by Google

Beneficiados	258
Tenientes Curas	109
Sacristanes	184
Acólitos	42
Ordenados á título de Patrimonio	59
Ordenados de Menores	119
Hidalgos	6643
Abogados	46
Escribanos	89
Estudiantes	590
Labradores	7750
Jornaleros	7649
Comerciantes	304
Fabricantes	375
Artesanos	1890
Criados	4065
Empleados por el Rey	122
Con Fuero Militar	642
Dependientes de Inquisicion	21
Síndicos de Religiones	14
Dependientes de Cruzada	9
Demandantes	12
Casas y Conventos de Religiosos	18
Religiosos Profesos en ellos	295
Novicios en Id.	12
Legos en Id.	48
Donados en Id.	25
Criados en Id.	77
Niños en Id.	16
Conventos de Religiosas sujetas al Ordinario	2
Dichas á Religion	9
Profesas en ellas	235
Novicias en ellas	9
Señoras Seglares en Id.	4
Criadas en Id.	12
Criados en Id.	10
Casas de Hospitales	24
Capellanes, Empleados y Sirvientes	30
Enfermos en ellas	91
Enfermas en Id.	8
Total de Almas de esta Provincia, de todos sexôs, estados, oficios y empleos	92404

Toro, Villa de España en el Reyno de Valencia, y Partido de Morella, situado en las Sierras de este Reyno: es Pueblo de Señorío Abadengo, tiene Alcaldes Ordinarios, y una Parroquia. En el termino de este Pueblo hay unas fuentes que de sus aguas se forma un riachuelo que llaman del mismo nombre del Lugar; toma aguas despues del Bexis, y así le llaman tambien, y de este modo le llaman conforme por donde pasa, hasta que se junta con el rio Canales. Con estos dos rios se riega una gran parte de la gran Huerta de Valencia.

Toro, Filigresía de España en Galicia, en la Provincia de Orense, corresponde á la Jurisdicion de Laza del Conde y Don Diego: es Pueblo de Señorío Secular, que pertenece al Conde de Monterrey, y al Marques de Tenebron, quienes

Digitized by Google

nes nombran Alcaldes Ordinarios.

Toros de Guisando, sitio de España, no muy léjos de Toledo, donde, segun algunos, fué la célebre batalla entre Cesar y los hijos de Pompeyo, referida en la Villa de *Munda* en Andalucía. Hay en dicho sitio un Monasterio de San Gerónimo sobre el rio Tórtoles, donde fue jurada Princesa succesora del Reyno la Reyna Doña Isabél, muger de Fernando V.

Torquemada, Villa de España en la Provincia de Palencia, Partido de Cerrato: es Pueblo de Señorío Secular, con Alcaldes Ordinarios, y Villa grande, situada junto al Rio Pisuerga, que la baña por el lado de Levante. Tiene una famosa Iglesia Parroquial hecha al estilo gótico, con tres Navés, y sus correspondientes Ornatos en aquella línea. Su terreno es abundante en trigo, cebada y otros frutos.

Torra de nagó, Lugar de España en el Principado de Cataluña, corresponde á la Jurisdicion, y Corregimiento de Cervera: es Pueblo de Señorío Eclesiástico, con Alcaldes Ordinarios.

Torralba de Cuenca, Villa de España en la Provincia de Gualaxara y su Partido, corresponde al Obispado de Cuenca: es Villa de Señorío Secular, con Jurisdicion Ordinaria, por lo que nombra Alcaldes Ordinarios para su gobierno. Tiene una Parroquia, y una Ermita dedicada á Santa Ana, de mucha devocion de sus vecinos. Es Pueblo de conocida antigüedad y fortaleza, segun la que todavía exîste.

Torralba, Villa de España en la Extremadura, corresponde á la Provincia de Avila, en el Estado de Oropesa: es Pueblo de Señorío Secular, con Alcaldes Ordinarios.

Torralba, Villa de España en el Reyno de Navarra, corresponde al Partido exênto de los Arcos: está situado en el Valle de Aguilar: es Pueblo Realengo, con Alcaldes Ordinarios por el Virrey á propuesta de la Villa.

Torralba, Villa de España en la Provincia de Soria: es exîmida de la Jurisdicion de Partido por gracia especial, y Pueblo Realengo, con Alcaldes Ordinarios.

Torralba, Villa de España en la Provincia de la Mancha, corresponde al Partido de Almagro, en el Campo de Calatrava: es Pueblo de las Ordenes Militares, que pertenece á la dicha, y tiene Alcaldes Ordinarios.

Además de las cinco Villas que van expuestas, hay en España 6 Lugares y una Aldea, con el nombre de *Torralba*; uno en el Reyno de Valencia, Partido de Peñíscola: dos en la Provincia de Soria, el uno en tierra de esta Capi-

Digitized by Google

pital, Sexmo de Arciel: el otro en el Ducado de Medina-cœli: tres están en el Reyno de Aragon, el uno en el Partido de Calatayud, y dos en el Partido de Daroca, que al uno le llaman, *Torralba de los Frayles*, y al otro *Torralba de los Sisones*; y la Aldea en este Reyno de Aragon, Partido de Huesca.

TORRALBILLA, hay en España un Lugar y una Aldea con este nombre: el Lugar en Aragon, en el Partido de Daroca, y la Aldea en la Provincia de Murcia, Partido de Lorca; los dos son Pueblos Realengos, con Alcaldes Pedaneos.

TORRALLOLA, Lugar de España en el Principado de Cataluña, corresponde á la Jurisdicion, y Corregimiento de Talarn: es Pueblo de Señorío Secular, con Alcaldes Ordinarios.

TORRE (la), Villa de España en la Provincia de Estremadura, corresponde al Partido de Badajoz: es Pueblo de Señorío Secular, con Alcaldes Ordinarios.

TORRE (la), en España, es una Granja llamada así, que pertenece al Monasterio de Portaceli de Padres Cartujos en el Reyno de Valencia, á quatro leguas de la Ciudad, y media del Monasterio, en una gran llanura, cubierta de olivares famosamente cultivados, garrofales, y otras plantas de utilidad, con muchas viñas, de que sacan un vino exquisito, en particular el que llaman rancio, que es de los mejores de España; y lo comun bastante fuerte.

TORREBLANCA, Villa de España en el Reyno de Valencia, Partido de Peñíscola, inmediato al mar: es Pueblo de Señorío Secular, tiene Alcaldes Ordinarios, y una Parroquia. Está situado en una tierra muy deliciosa, y amena de todos frutos.

TORRE-CAMPO, Villa de España en Andalucía, en la Provincia de Córdova, corresponde al Partido de Pedroches: es Pueblo Realengo, con Alcaldes Ordinarios.

TORRE-CAMPO, Lugar de España en la Provincia, Tierra y Jurisdicion de Jaen: es Pueblo Realengo, con Alcaldes Pedaneos, y título de Arciprestazgo de aquella Catedral, á la falda de Cuesta-Negra, cercada de dos arroyos. Su termino produce granos, vino, aceyte y legumbres. Tiene una Iglesia Parroquial, y como 700 vecinos.

TORRECILLA, Villa de España en Castilla la Vieja, en la Provincia y Partido de Toro: es Pueblo de las Ordenes Militares, y una de las que llaman de la Guareña, y tiene Alcaldes Ordinarios.

TORRECILLA, Villa de España en la Provincia de Extremadura, corresponde al Partido de Truxillo: es Pueblo Realengo

Digitized by Google

go, con Alcaldes Ordinarios.

Torrecilla, Villa de España en la Provincia de Extremadura, en el Partido de Alcántara: es Pueblo de las Ordenes Militares, con Alcaldes Ordinarios.

Torrecilla de Cameros, Villa Realenga de España en la Provincia de Burgos, Partido de Logroño, con Alcaldes Ordinarios. Está situada sobre el rio Iruega, en una campiña que produce granos, legumbres y frutas delicadas, y tiene muy buenos pastos para ganados lanar. Hay 3 Iglesias Parroquiales, un Convento de Frayles, un Hospital, un gran lavadero de lanas, y copiosas fuentes. Cuenta unos 350 vecinos.

Torrecilla de la Abadesa, Villa de España en Castilla la Vieja, en la Provincia de Valladolid, corresponde al Partido de Tordesillas: es Pueblo Abadengo, con Alcaldes Ordinarios.

Torrecilla del Pinar, Villa de España en la Provincia de Soria. Esta Villa es exîmida de la Jurisdicion de Partido por gracia especial, y de Señorío Secular, que pertenece al Conde de Salvatierra, quien pone Alcaldes Ordinarios en ella.= En la Provincia de Segovia, Partido de Fuentidueña hay un Lugar que llaman tambien *Torrecilla del Pinar*.

Torrecilla sobre Alesanco, Villa de España en Castilla la Vieja, en la Provincia de Burgos, está en el Partido de Santo Domingo: es Pueblo Realengo, con Alcaldes Ordinarios.

Además de las Villas que van expuestas hay en España 7 Lugares y 4 Aldeas con el nombre de *Torrecilla*, en las Provincias de Castilla la Vieja, Aragon, Murcia, y Cuenca.

Torre de Alaquime, Villa de España en Andalucía, en la Provincia y Partido de Sevilla: es Pueblo de Señorío Secular, con Alcaldes Ordinarios.

Torre del compte, Villa de España en el Reyno de Aragon, corresponde al Partido de Alcañiz: es Pueblo de Señorío Eclesiástico, con Alcaldes Ordinarios.

Torre de Don Miguel (la), *Villa* de España en la Provincia de Estremadura, corresponde al Partido de Alcantara: es Pueblo de las Ordenes Militares, y de Señorío Secular, con Alcaldes Ordinarios.

Torre de Enbesora, Villa de España en el Reyno de Valencia, corresponde al Partido de Morella: es Pueblo de las Ordenes Militares, que pertenece á la de Montesa, en la Encomienda de Culla, y tiene Alcaldes Ordinarios. En este Pueblo no tiene el Comendador la percepcion de frutos, sino únicamente la Jurisdicion Criminal, y el Comendador de Benasal tiene

Digitized by Google

ne la percepcion de frutos, y la Jurisdicion Civil.

Torre de Endomenech, Lugar de España en el Reyno de Valencia, corresponde al Partido de Peñíscola: es Pueblo de las Ordenes Militares, que pertenece á la de Montesa: está agregado á la Encomienda de las Cuevas, cuyo Comendador nombra Alcaldes Ordinarios.

Torre de Ergaz, Villa de España en la Provincia de Extremadura, corresponde al Partido de Cáceres: es Pueblo de Señorío Secular, con Alcalde Mayor y Pedaneos.

Torre de juan Abad, Villa de España en la Provincia de la Mancha, corresponde al Partido de Villa-Nueva de los Infantes: es Pueblo de las Ordenes Militares, que pertenece á la de Santiago, y tiene Alcaldes Ordinarios.

Torre de Embarra, Villa de España en el Principado de Cataluña, corresponde á la Jurisdicion, y Corregimiento de Tarragona: es Pueblo de Señorío Secular, con Alcaldes Ordinarios.

Torre de Mormojon (la), Villa de España en Castilla la Vieja, en la Provincia de Palencia, corresponde al Partido de Campos: es Pueblo de Señorío Secular, que pertenece al Conde de Benavente, quien nombra Alcaldes Ordinarios.

Torre de Peñafiel, Villa de España en Castilla la Vieja, en la Provincia de Valladolid, corresponde al Partido de Peñafiel: es Pueblo de Señorío Secular, con Alcaldes Ordinarios.

Torre Franca, Villa de España en Andalucía, en la Provincia de Córdova, corresponde al Partido de Santa Eufémia: es Pueblo de Señorío Secular, con Gobernador ó Alcalde Mayor, y Alcaldes Ordinarios.

Torre Fuenbellida, Villa de España en Castilla la Vieja, en la Provincia de Palencia, corresponde al Partido de Cerrato: es Pueblo de Señorío Secular, que pertenece al Duque de Abrantes, quien nombra en él Alcalde Mayor y Ordinario.

Torre Galindo, Villa de España en Castilla la Vieja, en la Provincia de Burgos, corresponde al Partido de Aranda, en la Jurisdicion de Torre Galindo: es Pueblo de Señorío Secular, que pertenece al Conde de Siruela, quien pone Alcaldes Ordinarios en ella.

Torre-hermosa, Villa de España en el Reyno de Aragon, corresponde al Partido de Calatayud: es Pueblo Realengo, con Alcaldes Ordinarios.

Torrelaguna, Villa de España en Castilla la Nueva, en la Provincia de Toledo, Partido de Alcalá de Henares: es Pueblo Realengo,

Digitized by Google

go, con Alcaldes Ordinarios: está situada al pie de los cerros ó serranía de la Cabrera, y de la cordillera de Buytrago, en terreno casi llano, y en el camino que va á Castilla la Vieja, y tierra de Burgos, respecto á Madrid. Es Pueblo grande, y en lo antiguo de muchas familias ilustres. Tiene una famosa Iglesia Parroquial al estilo gótico, que la costeó el Señor Don Francisto Ximenez de Cisneros, como natural que era de esta Villa; y tambien el Convento de Religiosos Franciscos que hay en ella. Tambien hay un Convento de Monjas que llaman de la Concepcion. Aquí nació Santa María de la Cabeza, muger que fué de San Isidro, ambos Patronos de Madrid. Tiene un excelente terreno de muchas viñas, y buenas tierras de pan llevar. En la Parroquia de este Pueblo está enterrado el famoso Poeta Juan de Mena.

TORRELOBATON, Villa de España en la Provincia de Valladolid: es Pueblo de Señorío Secular, y cabeza de Partido de su nombre, con 5 Villas, 7 Aldeas, 2 Despoblados, y un Coto Redondo de Jurisdicion: tiene Alcalde Mayor. Está situada en unos dilatados campos, regados del arroyo Hormija, abundantes de trigo, cebada y hortalizas. Tiene 3 Parroquias, un palacio de los Duques de Medina de Rio Seco, y algunos molinos harineros. Cuenta poco mas de 100 vecinos. Está á 5 leguas de Valladolid, y 3 de Tordesillas.

TORRE LA VEGA, Villa de España en la Provincia de Burgos, corresponde al Partido de Laredo. Es Capital de los 18 Pueblos de la Jurisdicion de su nombre, que pertenece toda esta al Duque del Infantado, quien pone Alcalde Mayor para su gobierno.

TORRE-MAYOR, Villa de España en la Provincia de Extremadura, corresponde al Partido de Mérida: es Pueblo de Señorío Secular, con Alcalde Mayor y Ordinarios.

TORRE MENGA, Villa de España en Castilla la Vieja, en la Provincia de Toro, en el Partido de Carrion: es Pueblo Realengo, con Alcaldes Ordinarios.

TORREMILANO, Villa Realenga de España en el Reyno y Sierra de Córdova, del Partido de los Pedroches y sus siete Villas. Su terreno es escaso de granos y frutos; pero en el Pueblo hay alguna industria de manufacturas comunes de lana. Tiene una Iglesia Parroquial, 500 vecinos, y Alcaldes Ordinarios.

TORREMOCHA, Villa de España en la Provincia de Extremadura, corresponde al Partido de Mérida: es Pueblo de las Ordenes Militares, con Alcalde Mayor Realengo.

Digitized by Google

Torremocha del Campo, Villa de España en Castilla la Nueva, en la Provincia de Guadalaxara, corresponde al Partido de Sigüenza: es Pueblo de Señorío Secular, con Alcaldes Ordinarios.

Además de estas dos Villas hay en España 4 Lugares y una Aldea, con el nombre de *Torremocha*, uno en la Provincia de Toledo, Partido de Alcalá de Henares: otro en la Provincia de Segovia, en el Partido de Ayllon: otro en la Provincia de Soria, Partido de Berlanga: otro en Aragon, Partido de Teruel: otro en la Provincia de Guadalaxara, en la Jurisdicion y tierra de Jadraque: y la Aldea en la Provincia de Cuenca, tierra de Molina de Aragon, en la Sexma de Savinar.

Torre Muña, Villa de España en la Provincia de Soria. Esta Villa es exîmida de la Jurisdicion de Partido por gracia especial, y de Señorío Abadengo, que pertenece al Monasterio de Monjas Bernardas de Hercel, cuya Abadesa nombra Alcaldes Ordinarios.

Torrenueva, Villa de España en la Provincia de la Mancha, corresponde al Partido de Villanueva de los Infantes: es Pueblo de las Ordenes Militares, que pertenece á la de Santiago, y tiene Alcaldes Ordinarios.

Torrepadre, Villa de España en Castilla la Vieja, en la Provincia de Burgos, corresponde al Partido de Aranda: es Pueblo Realengo, con Alcaldes Ordinarios.

Torre Pero-Gil, Villa de España en Andalucía, en la Provincia de Jaen, coresponde al Partido de Ubeda: es Pueblo Realengo, con Alcaldes Ordinarios.

Torre Quebradilla, Villa de España en Andalucía, en la Provincia de Jaen. Esta Villa es exîmida de la Jurisdicion de Partido por gracia especial, y de Señorío Secular, con Alcaldes Ordinarios.

Torre Quadrada, Villa de España en la Provincia de Soria. Esta Villa es exîmida de la Jurisdicion de Partido por gracia especial, y de Señorío Secular, que pertenece al Duque del Infantado, quien nombra Alcaldes Ordinarios.

Torre Sandino, Villa de España en Castilla la Vieja, en la Provincia de Burgos, en el Partido de Aranda: es Pueblo de Señorío Abadengo, que pertenece al Monasterio de las Huelgas de Burgos, cuya Abadesa nombra Alcaldes Ordinarios.

Torrevelilla, Villa de España en el Reyno de Aragon, corresponde al Partido de Alcañiz: es Pueblo de las Ordenes Militares, con Alcaldes Ordinarios.

Torre Ximeno, Villa de las Ordenes Militares de España en la

Digitized by Google

Andalucía, Provincia de Jaen, y Partido de Martos: tiene Alcalde Mayor y Ordinario: es una de las Villas del Priorato de Calatrava, en este Reyno de Andalucía, y Pueblo grande, muy antiguo. Está situado en una llanura, junto á un arroyo caudaloso, que produce muchos granos, semillas y vino; y en su término tiene tambien salinas. Hay 2 Iglesias Parroquiales, un Convento de Frayles, otro de Monjas, y unos 1500 vecinos. Dista una legua de Martos.

Además de las Villas y Lugares que van expuestos hay en España con el nombre de *Torre* 48 Lugares mas, 9 Aldeas, 4 Filigresías, y algunos Barrios, repartidos casi en todas las Provincias del Reyno.

TORREJON DE ARDOZ, Villa Realenga de España en la Provincia de Toledo, Partido de Alcalá de Henares: está en una hermosa llanura á 4 leguas de Madrid al Oriente, y dos de aquella Ciudad, con Alcalde Ordinario, unos 500 vecinos, y una Parroquia. Su terreno es muy fértil en trigo y cebada.

TORREJON DEL REY, Villa de España en Castilla la Nueva, en la Provincia y Partido de Guadalaxara: es Pueblo de Señorío Secular, con Alcaldes Ordinarios.

TORREJON DE VELASCO, Villa de España en el Partido de Madrid, á quatro leguas de esta Corte, en una hermosa llanura, á la izquierda del camino de Toledo como un quarto de legua; su vecindario es como de unos 400 vecinos, y una sola Parroquia, con un Convento de Religiosos Trinitarios Descalzos, y un Hospital que fundó el hermano Juan del Espíritu Santo. Todo este vecindario está dedicado á la agricultura, y produce su terreno abundantes cosechas de trigo y cebada.

TORREJON EL RUBIO, Villa de España en la Provincia de Extremadura, en el Partido de Plasencia: es Pueblo de Señorío Secular, con Alcaldes Ordinarios.

TORREJONCILLO, ó VENTAS DE TORREJON DE VELASCO, Pueblo pequeño en España, á 4 leguas de Madrid, en el camino de Toledo, con su Parroquia anexa á la del principal nombre de este Pueblo.

TORREJONCILLO DEL REY, Villa de España en la Provincia y Obispado de Cuenca, y corresponde al Partido de Huete: es Villa Realenga, con Alcaldes Ordinarios, una Iglesia Parroquial, y un Convento de Religiosos Franciscos Descalzos, donde fué hijo Fr. Miguel de Torrejoncillo, varon de insigne virtud.

TORRELLAS, Villa de España en el Reyno de Aragon, corresponde al Partido de Tarazona: es Pueblo de Señorío Secular, con Alcaldes Ordinarios.

TOR-

Digitized by Google

Torrellas, hay dos Lugares en España con este nombre en el Principado de Cataluña, el uno en el Corregimiento de Barcelona, y el otro que le llaman *Torrellas de Foix*, está en el Corregimiento de Villafranca: son Pueblos de Señorio Secular, y tienen Alcaldes Ordinarios.

Torrente, Lugar de España en el Reyno y Partido de Valencia: es Pueblo de las Ordenes Militares: tiene Alcalde Mayor. Este Pueblo es muy nombrado por el exquisito vino que se coge en su territorio. Está situado en un terreno llano, plantado de olivos y viñas, regado con una fuente caudalosa que lo fertiliza. Tiene una Iglesia Parroquial, y un Convento de Frayles. Su vecindario asciende á unas 800 familias, cuya industria se reduce á la fábrica de aguardientes, y de algunos lienzos de buena calidad.

Torrente, hay en España otros dos Lugares con este nombre, el uno en el Reyno de Aragon, en el Partido de Barbastro, y el otro en el Reyno de Valencia, en el Partido de San Felipe; el primero es Pueblo de las Ordenes Militares, y el segundo de Señorío Secular, y los dos con Alcaldes Ordinarios.

Torrents, Lugar de España en el Principado de Cataluña, corresponde á la Jurisdicion, y Corregimiento de Cervera: es Pueblo de Señorío Eclesiástico, con Alcaldes Ordinarios.

Torres, Villa de España en la Provincia de Jaen: es una de las Eximidas, y tiene Alcaldes Ordinarios. Está situada en una sierra elevada y peñascosa. Su terreno produce seda, y buen pasto de monte para ganados. Tiene una Iglesia Parroquial, y unos 200 vecinos.

Torres, Villa de España en la Provincia de Toledo, Partido de Alcalá de Henares, á una legua de esta Ciudad, entre Oriente y Mediodia, con Alcalde Ordinario y una Parroquia. Está situada en una hermosa llanura, y su terreno es muy fértil en trigo, y cebada.

Torres, Villa de España en el Reyno de Navarra, está en el Partido exênto de los Arcos: es Pueblo Realengo, con Alcaldes Ordinarios por el Virrey á propuesta de la Villa.

Torres de Albanches, Villa Realenga de España en la Provincia de Murcia, corresponde al Partido de Segura de la Sierra: es Pueblo de las Ordenes Militares, con Alcaldes Ordinarios.

Torres de Segre, Villa de España en el Principado de Cataluña, corresponde á la Jurisdicion, y Corregimiento de Lérida: es Pueblo de las Ordenes Militares, con Alcaldes Ordinarios.

Torres-Torres, Lugar de España en el Reyno y Partido de Va-

Digitized by Google

Valencia, situado en una llanura y abundante Vega: tiene Alcaldes Ordinarios y una Parroquia, con una poblacion mas que mediana. En este Pueblo se conserva un castillo que fabricaron los Moros, segun lo dá á entender este Lugar, vecino á la antigua Sagunto con quien tiene sus continuos pleytos sobre las aguas del rio Palancas, que sacan los de Torres-Torres, para el riego de sus tierras por hallarse antes á sus corrientes que aquel.

Además de las Villas y Lugar que van espuestas, hay en España 14 Lugares y una Filigresía con el nombre de Torres, en las Provincias de Aragon, Cataluña, Valencia, Burgos y Betanzos.

Torres-Novas, *Tor-Nova*, Villa fuerte y considerable de Portugal, con un buen castillo, y título de Ducado. Está en una llanura fértil sobre el pequeño rio Almonda, á una leg. N. del Tajo, 5 N. E. de Santarén, 22 N. E. de Lisboa. Long. 10. 1. lat. 39. 25.

Torres Vedras, *Tor-Vedras*, Villa de Portugal, con titulo de Condado, y un buen castillo fortificado. Está inmediata al mar, y á 7 leg. de Lisboa, en un terreno abundante en buen vino, trigo, y frutas. Long. 9. 10. lat. 39. 10.

Torrestio, Lugar de España en la Provincia y Partido de Leon: es Pueblo Realengo, con Alcaldes Ordinarios.

Torreta, Lugar de España en el Reyno de Valencia, corresponde al Partido de San Felipe: es Pueblo de Señorío Abadengo, con Alcaldes Ordinarios.

Torrezuela, Filigresía de España en Galicia, en la Provincia de Orense, corresponde á la Jurisdicion de Osera: es Pueblo de Señorío Abadengo, que pertenece al Monasterio de Bernardos de Osera, cuyo Abad nombra Alcaldes Ordinarios.

Torrijos, Villa de España en la Provincia de Toledo: tiene Corregidor, una Parroquia, y Convento de Religiosos Franciscos: es Pueblo mas que mediano, y coge buen trigo, aceyte y vino.

Torrijos, Lugar Realengo de España en el Reyno de Aragon, Partido y á tres leguas de Calatayud: tiene Alcalde Pedaneo, y está situado sobre el rio Monubles. Hay 250 vecinos. San Felix y Santa Regula, naturales de Calatayud, padecieron aquí martyrio en el año 257.

Torroella de Montigri, *Turricella de Montegrino*, Villa Realenga de España en Cataluña, Corregimiento de Gerona, en el Ampurdan, cerca de la embocadura del Ter en el Mediterráneo, en un terreno muy abundante en arroz exquisito. Tiene una Parroquia,

Digitized by Google

quia, y unos 600 vecinos. Dista 6 leg. E. de Gerona, y 22 de Barcelona. Tiene Alcaldes Ordinarios.

TORROELLA DE FLUVIA, Lugar de España en la propia Provincia y Corregimiento.

TORROFETA, Lugar de España en el Principado de Cataluña, corresponde á la Jurisdicion, y Corregimiento de Cervera: es Pueblo de Señorío Eclesiástico, con Alcaldes Ordinarios.

TORROSO, hay en España dos Filigresías con este nombre en Galicia, la una en la Provincia de Tuy, Jurisdicion de Mos; y la otra en la Provincia de Orense, Jurisdicion de Soto Vermud: son Pueblos de Señorío Secular, que pertenece la primera al Marques de Mos: y la segunda al Conde de Monterrey, cuyos Señores tienen la Jurisdicion Ordinaria anexa al Señorio.

TORROX, Villa Realenga de España en la Provincia de Granada, Partido de Velez-Málaga, con Alcaldes Pedaneos. Está situada muy cerca de la costa del mar, entre ásperos y altos peñascos, con un fuerte contra los pyratas Berberiscos, cuyo terreno solo produce caña de azucar. Tiene una Iglesia Parroquial, y unos 700 vecinos.

TORRUBIA DEL CAMPO, Villa de España en Castilla la Nueva, en la Provincia de Toledo, corresponde al Partido de Ocaña: es Pueblo de las Ordenes Militares, con Alcaldes Ordinarios.

Además de esta Villa hay dos Lugares en España, y una Aldea con este nombre: los Lugares está el uno en la Provincia de Soria, y en su Tierra, en el Sexmo de Arciel; y el otro que llaman *Torrubia del Castillo*, en la Provincia y Partido de Cuenca; y la Aldea en esta misma Provincia, en tierra de Molina de Aragon, Sexma del Campo.

TORRUELLA, hay en España dos Lugares con este nombre, el uno en el Principado de Cataluña, Corregimiento de Cervera, y el otro en el Reyno de Aragon, Partido de Benabarre: el primero es Pueblo de Señorío Secular, y el segundo Eclesiástico, y los dos con Alcaldes Ordinarios.

TORSIL, *Torsilia*, Ciudad de Suecia en la Sudermania, en la orilla meridional del lago de Maler, á 10 leg. de Stockolmo.

TORTÁJADA, Lugar de España en el Reyno de Aragon, corresponde al Partido de Teruel: es Pueblo Realengo, con Alcaldes Pedaneos.

TORTELLA, Lugar de España en el Principado de Cataluña, corresponde á la Jurisdicion, y Corregimiento de Gerona: es Pueblo de Señorío Secular, con Alcaldes Ordinarios.

TÓRTOLA, Villa de España en Cas-

Digitized by Google

Castilla la Nueva, en la Provincia y Partido de Guadalaxara, está situada en un llano á dos leguas de esta Ciudad entre Oriente y Norte, al pie de un cerro bastante elevado, cerca del rio Henares, que pasa por su termino, en el que hay buen pago de viñas, olivares, y famosas tierras de panllevar: es Pueblo de Señorío Secular, con una Iglesia Parroquial, Alcaldes Ordinarios y unos 80 vecinos de poblacion. = En la Provincia de Cuenca y su Partido hay una Aldea con el propio nombre.

Tortoles, Villa de España en Castilla la Vieja, en la Provincia de Burgos, corresponde al Partido de Aranda: es Pueblo de Señorío Abadengo, que pertenece al Monasterio de Monjas Benedictinas que hay en esta Villa, cuya Abadesa nombra Alcaldes Ordinarios. = En la Provincia de Avila, Partido de Bonilla, hay un Lugar con el propio nombre: es Pueblo de Señorío Eclesiástico, y tiene Alcaldes Pedaneos; y una Aldea en Aragon, en el Partido de Tarazona, de Señorío Secular con Regidor Pedaneo.

Tortona, *Derthona*, Ciudad de Italia en el Milanesado, Capital del Tortones, y Silla de un antiguo Obispado sufragáneo de Milan, con una buena ciudadela en una eminencia. Ha sido conquistada muchas veces en las diferentes guerras de Italia. Pertenece al Rey de Cerdeña, y está sobre el Scrivia, á 9 leg. S. E. de Casal, 15 S. O. de Milán. Long. 26. 27. lat. 44. 53.

Tortonda, Lugar de España en la Provincia de Soria, corresponde al Ducado de Medinaceli: es Pueblo de este Señorío, y tiene Alcaldes Pedaneos.

Tortoreos, Filigresía de España en Galicia, en la Provincia de Tuy, corresponde á la Jurisdicion de Salvatierra: es Pueblo de Señorío Eclesiástico y Secular, que pertenece al Reverendo Obispo y Cabildo de Tuy, y al Conde de Salvatierra, quienes ponen Alcaldes Ordinarios.

Tortosa, *Dertosa*, *Dertusa*, Ciudad antigua y Realenga de España en Cataluña, Capital del Corregimiento de este nombre, con 35 Villas y Lugares, y 6 Despoblados de Jurisdicion: es Plaza de Armas, con su Gobernador, Plana Mayor, guarnicion, Corregidor y Alcalde Mayor. Está situada á la rivera oriental del rio Ebro, con un famoso Castillo, y en el declive de un alto monte. El vecindario se regúla en 1600 almas. Dista 4 leguas del mar Mediterraneo, en donde desagua el dicho rio. La restauró de los Moros el último Conde de Barcelona año de 1141. Es Silla Episcopal sufraga-

Digitized by Google

gánea de Tarragona, cuya Diócesis está comprehendida la mayor parte dentro del Reyno de Valencia. La Iglesia Catedral es de Arquitectura gótica, de tres naves, y se compone de su Ilustrísimo Obispo, 12 Dignidades, 20 Canónigos, 20 Comensales, y competente número de Ministros. El Papa Adriano VI. fué Obispo en esta Santa Iglesia. No tiene esta Ciudad mas que una Parroquia que llaman de Santiago fuera de la Catedral. Fué esta Ciudad Colonia Romana, segun las Inscripciones que en ella se hallan. El dicho rio Ebro en Tortosa tiene mucha profundidad, y fondean barcos grandes, y otros bastimentos. En él se pescan sollos, lampreas, salmonetes, &c. Tiene un magnífico Puente de Barcas para entrar en la Ciudad. La cordillera del lado del Poniente forma una dilatada llanura, como de seis horas de camino en lo ancho, y doce á catorce por lo largo. Tiene 7 Conventos de Frayles, 3 de Monjas, un Colegio de Estudios, un Hospital, calles angostas y de mal piso; pero hermosos paseos, y huertas con bellas quintas. Su vega es amenísima, deliciosa, y abundante de granos, vino, aceyte, seda, cáñamo, y toda suerte de frutas. En su término hay grandes canteras de jaspes exquisitos, minas de hierro, plomo, calamina, azabache, alumbre, azogue, carbon de tierra, &c. aguas minerales, copiosísimas salinas, maderas de construcion, y gran cosecha de sosa. Tiene voto en Cortes. Dista 25 leg. O. de Barcelona, 75 E. de Madrid. Long. 19. 9. lat. 40. 53.

TORTUERA, Villa de España en Castilla la Nueva, en la Provincia de Cuenca y su Partido. Esta Villa está segregada de la Jurisdicion de Molina de Aragon, no obstante estar comprendida en su tierra y Diputacion, Sexma de Campo: es Pueblo Realengo, con Alcaldes Ordinarios.

TORTUERO, Villa de España en Castilla la Nueva, en la Provincia de Toledo y su Arzobispado, corresponde al Partido de Alcalá de Henares: es Pueblo de Señorío Secular, con Alcaldes Ordinarios.

TORTUGA (la), Isla de la América Septentrional, una de las Antillas, á 2 leg. N. de Santo Domingo. Tiene unas 7 leg. de largo, y 2 de ancho. Su ayre es puro, pero no tiene ni rio, ni fuente. Sus montes abundan de maderas excelentes; y sus llanuras son muy fecundas. La costa del Norte es inaccesible; pero la del S. tiene una buena rada dominada de un peñon, que puede defender la Isla. En 1631 los aventureros Franceses é Ingleses la tomaron á los Españoles, los quales la reconquistaron luego; pero

Digitized by Google

en 1638 los mismos aventureros la volvieron á tomar, y quedó por la Francia, que echó á los Ingleses que se habian refugiado en ella. La España la volvió á conquistar y á perder tres veces; hasta que en 1659 los Franceses la retuvieron pacificamente; pero hasta 1665 no empezó la Francia á trabajar seriamente en su fomento y poblacion. Produce tabaco y añil. Long. 305. 30. lat. 20.

Torviscon, Villa de España en Andalucía, en la Provincia de Granada: es Capital del Partido de su nombre, y Cabeza del Estado, y de Señorío Secular, con 9 Lugares de Jurisdicion. Tiene Alcalde Mayor, con Jurisdicion Civil y Criminal por nombramiento del Señor Territorial.

Torviscoso, Villa de España en la Provincia de Extremadura, corresponde al Partido de Plasencia: es Pueblo Realengo, y tiene Alcaldes Ordinarios.

Tosa, *Tucia*, Villa marítima de España en Cataluña, Corregimiento de Gerona: es de Señorío Eclesiástico, con Alcalde Ordinario. Está situada al pie de una montaña, junto á un torrente, en un terreno ingrato, y montuoso. Tiene una rada defendida con un castillo, una Iglesia Parroquial, fabricas de cotonías y encaxes. Cuenta unos 500 vecinos, dedicados á la pesca, y tráfico de sardina y anchoa, y á toda especie de navegacion. Dista 12 leg. E. de Barcelona.

Tosalet, ó Tosal-Nou, Lugar de España en el Reyno de Valencia, corresponde al Partido de San Felipe: es Pueblo de Señorío Secular, con Alcaldes Ordinarios.

Toscana, *Hetruria*, Estado Soberano de Italia, con el título de Gran-Ducado, que confina por el N. con la Romaña, el Boloñes, el Modenés, y el Parmesano; por el E. con el Ducado de Urbino, el Perusino, el Orvietano, el Patrimonio de San Pedro, y el Ducado de Castro; por el S. con el Mediterraneo; y por el O. con el mismo, el Estado de Luca, y la República de Génova. Tiene cerca de 45 leg. de largo, y 36 de ancho, altos montes, minas de Plata, cobre, alumbre, salinas, y canteras de marmol, y de pórfidos. Su país abunda en vino, granos, naranjas, limones, y otras frutas; generalmente hablando, en todo lo necesario á la vida humana. Comprehende la Toscana, el Florentin, el Pisano, y Senés. *Florencia* es la Capital. Fué cedido este Estado al Duque de Lorena en cange de ésta por el Tratado de Viena de 1736. Llámase *mar de Toscana* la parte del mediterraneo, que hay entre la misma Toscana, el Estado de la Iglesia, el Reyno de Nápoles, y

las

Digitized by Google

las Islas de Sicilia, Córcega y Cerdeña.

Tosende, Filigresía de España en Galicia, en la Provincia de Orense, corresponde á la Jurisdicion de Valtar: es Pueblo de Señorío Secular, que pertenece al Conde de Monterrey, quien nombra Alcaldes Ordinarios.

Tosos, Lugar de España en el Reyno de Aragon, corresponde á la Jurisdicion, y Corregimiento de Zaragoza: es Pueblo de Señorío Secular, con Alcaldes Ordinarios.

Tossal, Lugar de España en el Principado de Cataluña, corresponde á la Jurisdicion, y Corregimiento de Cervera: es Pueblo de Señorío Secular, con Alcaldes Ordinarios.

Tost, Lugar de España en el Principado de Cataluña, corresponde á la Jurisdicion, y Corregimiento de Puigcerdá: es Pueblo de Señorío Eclesiástico, con Alcaldes Ordinarios.

Toste, Castillo y Señorío del Ducado de Oppeln en Silésia, pertenece á la Casa de Colona.

Tostedt, Castellanía en el Principado de Zell, en el Bayliage de Harbourg, de quien depende.

Tostes, Villa de Francia en Normandía, Eleccion, y á una legua de Arques.

Totana, Villa de las Ordenes Militares de España en la Provincia de Murcia. Está situada en una gran llanura, cerca de la Sierra, que llaman Bermeja, que divide este Reyno del de Andalucía. Tiene una Iglesia Parroquial, un Convento de Frayles, y unos 20 vecinos. Esta tierra es tan fértil de trigo, que los años que son abundantes de agua da de setenta hasta ciento por una. Es verdad que llueve pocas veces, y que el pais es muy seco, pero los labradores suplen esta falta con la cosecha de la sosa, y de la barrilla, que necesita poca agua, y siembran gran cantidad de ellas, cuyas cenizas gastan en las fábricas de Jabon del Reyno, y la sobrante la extrahen á los Extrangeros.

Totero, Lugar de España en la Provincia de Burgos, corresponde al Partido de Laredo, está situado en el Valle de Cayon: es Pueblo Realengo, con Alcaldes Ordinarios, y Regidor Pedaneo.

Touarce, grande Villa de Francia en Anjou, Eleccion y á 5 leg. de Angers.

Toubes, Filigresía de España en Galicia, en la Provincia de Orense, corresponde á la Jurisdicion de Villa-nubion: es Pueblo de Señorío Eclesiástico y Secular, que pertenece al Reverendo Obispo de Orense, á el Conde de Torre Penéla, y otros Caballeros particulares, quienes ponen Alcaldes Ordinarios.

Toubille, Filigresía de España

Digitized by Google

en Galicia en la Provincia de Lugo, corresponde á la Jurisdicion de Samos: es Pueblo de Señorío Abadengo, que pertenece al Monasterio de Benedictinos de Samos, cuyo Abad nombra Alcaldes Ordinarios.

Touchet, Villa de Francia en Normandía, Eleccion de Mortain.

Touci, *Tociacum*, pequeña Ciudad de Francia, Obispado de Auxerre, en un sitio arenoso y pantanoso, sobre el Ouaisne, á 5 leg. O. de Auxerre. Hay Señores de Touci célebres en la Historia de Francia.

Touget, Villa de Francia en el Armañac, Obispado de Ausch.

Toul, *Tullum Leucorum*, antigua y considerable Ciudad de Francia, enclavada en la Lorena, Capital de Toulois, con Obispado sufragáneo de Tréveris, que es el de mas estension del Reyno. El Obispo toma el título de Conde de Toul, y de Príncipe del Sacro Imperio, habiendo sido San Mansuelto su primer Prelado. Su Catedral es muy bella, y el Palacio Episcopal es obra magnífica. Fué en otros tiempos Ciudad Imperial; pero en 1552 fué tomada por Enrique III. Rey de Francia: y desde entónces ha quedado en poder de esta Corona. Es pátria de San Lupo, y de Vicente de Lerins, y de otros muchos grandes hombres. Está sobre el Mósela, en una llanura fértil, rodeada casi por todas partes de montañas, que producen muy buen vino, y en gran cantidad. Está á 4 leg. O. de Nancy, 12 S. O. de Metz, y 67 S. E. de París. Long. 23. lat. 48. 40.

Touque, *Tolca*, Rio de Francia en Normandía, pasa cerca de Garcey, por Lisieux, y Pont-le-Eveque; y desemboca en el mar cerca del Vado de Tourvilla. Lo navegan barcos chatos desde Lisieux.

Tour-dupin (la), Villa del Delfinado, con título de Baronía, sobre un riachuelo de su nombre.

Tourena, *Turonia*, Provincia de Francia, que confina al N. con el Maine; al E. con el Orleanés; al S. con el Berri; y al O. con el Anjou, y el Poitú. El Loira la divide por medio; y tiene 23 leguas en su mayor longitud, y 22 en su mayor anchura. La riegan un gran número de rios y arroyos que le dan muchas comodidades para el comercio. Su amenidad y fertilidad la han hecho dar el renombre de *Jardin de la Francia*. Fué incorporada á la Real Corona en el Reynado de San Luis. Su Capital es *Tours*.

Tour-Landry (la), Lugar de Francia con título de Marquesado en el Poitú, Eleccion y á 9 le-

Digitized by Google

leguas O. de Montreuil-Bellay.

Tour-la-Ville, Villa de Normandía, Obispado de Coutances, Eleccion de Valogne, separada de Cherburgo por un rio. Aquí se fabrican cristales que imitan á los de Venecia.

Tournans, Villa de Francia en la Bria, Eleccion y á 3 leg. N. O. de Rozay.

Tournay, *Tornacum*, considerable Ciudad del País-Baxo Austriaco en Flandes, Capital del Tournaisis, con Obispo sufragáneo de Cambray. La Iglesia Catedral, y la de la Abadía de San Martin son magníficas. Se apoderó de esta Ciudad Luis XIV. en 1667, y le fué cedida por el Tratado de Aquisgrán en 1668. Los Aliados la tomaron en 1709: y fué cedida á la Casa de Austria por la paz de Utrech, y su custodia á los Olandeses por el Tratado de la Barrera de 1715. La conquistó últimamente el Rey de Francia en 1745, é hizo demoler sus fortificaciones. Su ciudadela era una de las mejores de Europa. Está sobre el Escalda que la divide en dos, en donde hay un hermoso puente, á 4 leg. y media S. E. de Lila, 7 y media de Duai, 9 N. O. de Mons. Long. 21. 3. 17. lat. 50. 36. 17.

Tournecoupe, Villa de Francia en Gascuña, en la Lomagna.

Tournemine, Villa de Francia en el Anjou, Eleccion y á 10 leg. de Montreuil-Bellay.

Tournon, *Tirno*, Ciudad de Francia en el Gobierno de Languedoc, en el Vivarés, con un castillo, en lo alto de un monte, en cuya pendiente está situada la Ciudad, cerca del Rhódano. Está á 16 leg. O. de Grenoble, y 115 S. E. de París. Long 22. 25. lat. 45. 6.

Tournon, Villa de Francia en el Berri, Eleccion y á 5 leg. N. O. de Blanc. Hay otra tambien en el Agenois, Eleccion y á 8 leguas de Agén, con Justicia Real.

Tournus, *Trenorchium*, antigua Ciudad de Francia en Borgoña, Obispado de Chalon, Bayliage de Macón, sobre la orilla del Saona, en un terreno delicioso y fértil en trigo, vino y frutas. Tiene una Colegiata, y está á 5 leg. da Chalon, y 81 S. de París. Longit. 22. 34. lat. 46. 33.

Tourny, Villa de Francia en Normandía, Obispado de Ruán, con un castillo, y título de Marquesado.

Touron, Filigresía de España en Galicia, en la Provincia de Santiago, corresponde á la Juaisdicion de Pontevedra: es Pueblo de Señorío Eclesiástico, que pertenece al M. Reverendo Arzobispo de Santiago, quien nombra Alcaldes Ordinarios.

Tours, Véase *Turs*.

To-

Digitized by Google

Toury, *Tauriacum*, Villa de Francia en el Orleanés, sobre el camino de Paris á Orleans.

Tous, hay en España tres Lugares con este nombre, el uno en el Reyno de Valencia, Partido de Cofrentes, y dos en el Principado de Cataluña, el uno en el Corregimiento de Puigcerdá, y el otro en el Corregimiento de Villafranca: el primero y tercero son Pueblos de Señorío Secular, y el Segundo Realengo, y todos con Alcaldes Ordinarios.

Tousera, Ciudad de Africa, Capital del Biledulgerid, en un terreno abundante en dátiles, en los dominios del Reyno de Tunéz. Long. 28. 30.' lat. 32. 30.'

Touvre, Rio pequeño de Francia en el Angumés, que lleva barcos desde su nacimiento, y desagua en el Charenta, cerca de Angulema.

Tovera, Lugar de España en la Provincia de Alava, corresponde á la Hermandad de Brantevilla: es Pueblo de Señorío Secular, con Alcaldes Ordinarios.

Toxigny, Villa de Francia en la Tourena, Eleccion y á 4 leguas S. O. de Loches, con un castillo.

Tozalmoro, Lugar de España en la Provincia de Soria y su tierra, en el Sexmo de Arciel: es Pueblo Realengo, con Alcaldes Pedaneos.

TR

Traabour, Ciudad de Alemánia en la Alta Carintia, cerca de las fronteras del Tiról. Pertenece al Príncipe de Portia.

Traba, hay en España dos Filigresías con este nombre en Galicia, la una en la Provincia de Santiago, Jurisdicion de Vimianzo: y la otra en la Provincia de la Coruña.

Trabadillo, Lugar de España en la Provincia de Salamanca, corresponde al Partido de Ledesma, Roda del Campo: es Pueblo de Señorío Secular, con Alcaldes Pedaneos.

Trabanca, Lugar de España en la Provincia de Salamanca, corresponde al Partido de Ledesma, Roda de Villarino: es Pueblo de Señorío Secular, con Alcaldes Pedaneos.

Trabazos, hay en España dos Lugares y una Filigresía con este nombre: los Lugares están el uno en la Provincia de Leon, en la Jurisdicion de la Gobernacion de Cabrera: el otro en la Provincia de Zamora, en el Partido de Alcañices; y la Filigresía en Galicia, en la Provincia de Orense, Jurisdicion de Castro de Caldelas: todos son Pueblos de Señorío Secular.

Trachemberg, Villa de la Baxa-

Digitized by Google

xa Silésia, Cabeza de una Baronía Libre de este nombre, en los confines de la Polonia, sobre el rio Bartsch. Pertenece al Príncipe de Hatzfeld.

Tragacete, Villa de España en la Provincia, Partido y Obispado de Cuenca: es Pueblo de Señorío Secular, con Jurisdicion Ordinaria sus Alcaldes, y tiene una Parroquia. En esta Villa hay ó ha habido famosas herrerías.

Trago, Lugar de España en el Principado de Cataluña, corresponde á la Jurisdicion y Corregimiento de Lérida: es Pueblo de Señorío Abadengo, con Alcaldes Ordinarios.

Tragura, Lugar de España en el Principado de Cataluña, corresponde á la Jurisdicion, y Corregimiento de Vich: es Pueblo de Señorío Eclesiástico, con Alcaldes Ordinarios.

Traipuenas, Villa de España en el Reyno de Navarra, está en la Merindad de Olite: es Pueblo de Señorío Secular, que pertenece al Duque de Granada de Ega, quien nombra Alcaldes Ordinarios en ella.

Traiguera, Villa de España en el Reyno de Valencia, corresponde al Partido de Peñíscola: es Pueblo de las Ordenes Militares, y tiene Alcaldes Ordinarios.

Trainel, Villa de Francia, á 2 leg. S. de Nogent-sur Seine. De este Lugar se trasladaron á París las Monjas de la Magdalena, llamadas de *Trainel*.

Trajanópoli, *Trajanopolis*, pequeña Ciudad de la Turquía Européa en la Romanía, con Arzobispo Griego. Está sobre el rio Marica, á 15 leg. S. O. de Andrinópoli; 45 N. O. de Constantinopla. Long. 44. 3. lat. 41. 15.

Trajetto, pequeña Villa de Italia en el Reyno de Nápoles, en la Tierra de Labor, edificada sobre las ruinas de la antigua *Minturna*, cerca de la embocadura del Garillano en el Mediterráneo. Se vén en ella ruinas de un aqüeducto, y de un anfiteatro.

Tajovell, Lugar de España en el Principado de Cataluña, corresponde á la Jurisdicion, y Corregimiento de Puigcerdá: es Pueblo Realengo, con Alcaldes Ordinarios.

Tramacastiel, Villa de España en el Reyno de Aragón, corresponde al Partido de Albarracin: es Pueblo de Señorío Secular, y tiene Alcaldes Ordinarios.

Tramacastilla, hay en España dos Lugares con este nombre en el Reyno de Aragon, el uno en el Partido de Jaca, y el otro en el Partido de Albarracin: son Pueblos Realengos, con Alcaldes Pedaneos.

Tra-

Digitized by Google

Tramaced, Lugar de España en el Reyno de Aragon, en el Partido de Huesca: es Pueblo de Señorío Secular, con Alcaldes Ordinarios.

Tramin, Lugar en el Obispado de Trento, conocido por sus famosos vinos.

Tranchin, Villa de la Alta Hungría, Capital del Circulo del mismo nombre, sobre la orilla izquierda del Ubag. Tiene cerca aguas minerales.

Trancoso, antigua Villa de Portugal en la Provincia de Traslos-Montes, con título de Ducado, y un fuerte castillo. Está en una campiña agradable y fértil, á 3 leg. de Pinhel. Long. 11. 1. lat. 40. 40.

Trandeyras, Filigresia de España en Galicia, en la Provincia da Orense, corresponde á la Jurisdicion de Junquera de Ambia: es Pueblo de Señorío Eclesiástico, que pertenece al Reverendo Obispo de Valladolid, que tiene la jurisdicion Ordinaria anexa al Señorío.

Tranguebar, Ciudad de la Península de la India, en la costa de Coromandel, en el Reyno de Tanjur, con un fuerte, que pertenece con la Ciudad á los Dinamarqueses, que comercian mucho en ella. Está en la embocadura del rio Caberi. Longitud. 97. 52. lat. 11. 20.

Trani, *Tranum*, grande Ciudad del Reyno de Napóles, tierra de Bári, con un castillo fuerte, Arzobispo, y hermosas casas. Está sobre el golfo de Venecia, á 8 leguas O. de Bári, 14 S. E. de Manfredónia, 50 E. p. N. de Nápoles. Longitud 34. 11. lat. 41. 18.

Trapa (de la), Filigresía de España en Galicia, en la Provincia de Lugo, corresponde á la Jurisdicion de Baron: es Pueblo de Señorío Secular, que pertenece al Conde de Altamira, que nombra Alcaldes Ordinarios en ella.

Trans, Marquesado de Francia en Provenza, Obispado y á 4 leg. O. de Frejus.

Transilvania, *Transilvania*, Provincia de Europa, anexa a la Hungría; que confina por el N. con la Alta Hungría y la Polonia; por el E. con la Moldávia y Valáquia; y por el O. con la Alta y Baxa Hungría. Su calor en estío es muy grande, y el frio en invierno riguroso. Produce buenos vinos, y el mejor trigo de Europa. Se hallan en ella minas de oro, plata, hierro, y sal. Sus rios abundan en pesca, y sus bosques en caza. Son los Transilvanos sediciosos, y guerreros. Profesan Religiones diferentes y son ó Siculianos, Hungaros, ó Saxones. Gobierna esta Provincia un Vaivoda tributario de los Turcos. *Hermanstadt* es la Capital.

Trapa, Villa de Portugal, á 4 leg.

Digitized by Google

leg. de Viséo, en un sitio áspero. Tiene una Parroquia con 60 vecinos.

Trapa, Abadía de Francia en el Perché, Diócesis de Seéd, en un gran valle rodeado de collados y montes. Es del Orden del Cistér, y famosa por la vida austéra, y santa de sus Religiosos, que siguen la estrecha observancia. El trabajo, el ayuno, la oracion, y el perpetuo silencio son sus únicas ocupaciones.

Trapami, *Drepanum*, Ciudad muy comerciante en la costa occidental de la Isla de Sicilia, en el Valle de Mazára, con un puerto y un castillo. Es nombrada por su nobleza, por sus salinas, y por la pesca de atún y corál que se hace en su costa. Está en una lengua de tierra, que se interna en el mar, á 10 leg. N. E. de Mazára, 18 S. O. de Palermo. Long. 30. 20. lat. 38. 5.

Trapor, Ciudad de las Indias en la costa de Malabár, en el Reyno de Coutan, entre Dama, y Bazain, sobre un rio:

Trazbach, Villa de Alemánia en el Baxo Palatinado del Rhin, en el Círculo de Spanheim, sobre la orilla derecha del Mosela. Es una plaza de importancia á causa de su fortaleza de Grevembour, que está sobre una montaña, cuya artillería defiende el paso del Mosela para entrar en el Palatinado. Esta Villa pertenece en comun á la Casa de Birckenfeld, y á la de Bade. Los Franceses la tomaron en 1734. Está á 11 leguas E. de Tréveris, y 11 S. O. de Coblentz. Long. 24. 44. lat. 49. 55.

Trasahedo, Lugar de España en Castilla la Vieja, en la Provincia y Corregimiento de Burgos, corresponde al Partido de Villa-Diego, en la Quadrilla de Tozo: es Pueblo de Señorío Secular, que pertenece al Duque de Frias, quien nombra Alcaldes Pedaneos.

Trasancos, Filigresía de España en Galicia, en la Provincia de Betanzos, corresponde á la Jurisdicion de San Mateo: es Pueblo de Señorío Secular, Abadengo y Realengo, que pertenece á S. M., al Monasterio de Benedictinos de Lorenzana, y al Conde de Lemos, cuyos Señores nombran Alcaldes Ordinarios.

Tras-castro, hay en España dos Lugares, y una Filigresía con este nombre: los Lugares están en la Provincia de Leon, uno en el Concejo de Luna de abaxo, y el otro en el Partido de Ponferrada, en la Jurisdicion de la Abadía de Espinareda: y la Filigresía en Galicia, en la Provincia de Lugo, Jurisdicion de Incio, y Broza: el primer Lugar es de Señorío Secular, que pertenece al Conde de Luna: el segundo Eclesiastico, del Monasterio de Espinareda: y

Digitized by Google

la Filigresía de la Orden Militar de San Juan en la Encomienda de Quiroga.

Tras-estrada, Filigresía de España en Galicia, en la Provincia de Orense, corresponde á la Jurisdicion de Soto Vermud: es Pueblo de Señorío Secular, que pertenece al Conde de Monterrey, que tiene la Jurisdicion Ordinaria anexa al Señorío.

Tras-los-Montes, *Trasmontana*, Provincia de Portugal, al otro lado de los montes, respecto de otras Provincias de este Reyno. Confina por el N. con Galicia; por el O. con la Provincia de Entre-Duero-y-Miño, y la de Beyra; y por el S. con esta misma, y parte del Reyno de Leon. Es fértil en aceyte y vino, y abunda en ganado. El Duero la divide en dos partes casi iguales. *Miranda* es su Capital.

Trasmonte, hay en España 3 Filigresías con este nombre en Galicia, dos están en la Provincia de Santiago, la una en la Jurisdicion de Altamira: otra en la Jurisdicion de Sigueyro del Dean: la otra está en la Provincia de Lugo, Jurisdicion de Trasmonte; la primera pertenece al Conde de Altamira: la segunda al Dean de la Catedral de Santiago; y la tercera á un Caballero particular, y todas tienen Alcaldes Ordinarios por sus Señores.

Trasobares, Villa de España en el Reyno de Aragon, corresponde al Partido de Tarazona: es Pueblo de Señorío Abadengo, con Alcaldes Ordinarios.

Trasp, fuerte castillo sobre el Inn en el Tirol, cerca de las fronteras de los Grisones, construido sobre un alto monte.

Traspaderne, Villa de España en Castilla la Vieja, en la Provincia de Burgos, corresponde á la Merindad de Cuestaurria: es Pueblo de Señorío Abadengo, y Realengo, que pertenece á S. M., y al Monasterio de Benedictinos de Oña.

Traspinedo, Villa de España en Castilla la Vieja, en la Provincia de Valladolid, corresponde al Partido de Portillo: es Pueblo de Señorío Abadengo, y Realengo, con Alcaldes Ordinarios.

Tras-sierra, Villa de España en la Provincia de Córdova, Partido de Santa Eufemia: es Pueblo de Señorío Secular, con Alcaldes Ordinarios: está situada en Sierra Morena. Es de los Marqueses de Almodovar, y tiene una Parroquia con 200 vecinos.

Tras-sierra, Villa de España en la Provincia de Extremadura, corresponde al Partido de Llerena: es Pueblo de las Ordenes Militares, con Alcaldes Ordinarios.

Travancor, Reyno de la India en

Digitized by Google

en la costa de Malabár, que se estiende desde el Cabo Comarin hasta las fronteras de Cochin. Su Rey es pobre, y tributario del Gran Mogol. Hay dos establecimientos Européos en este país; el de Coleche, de los Dinamarqueses; y el de Anjingue de los Ingleses. Produce el terreno pimienta, y canela basta, y fabrican telas ordinarias de algodon.

TRAVEMUNDA, *Dragamutina*, Ciudad fuerte de Alemánia en el Círculo de la Baxa Saxónia, en la embocadura del Travo en el mar Báltico. Hay en ella un fanal para alumbrar á los navegantes. Pertenece á los Lubekeses, y está á 5 leg. N. E. de Lubek. Long. 28. 40. lat. 54. 5.

TRAVENTHAL, Bayliage de Alemánia, sobre el rio Trabe, en el Principado de Ploen, Círculo de la Baxa Saxónia. Este Bayliage fué dado á la Casa de Ploen en recompensa del Condado de Oldembourg. En Traventhal fué donde el año 1700 se concluyó la paz entre la Dinamarca y el Holstein.

TRAVESERA, Lugar de España en el Principado de Cataluña, corresponde á la Jurisdicion, y Corregimiento de Puigcerdá: es Pueblo de Señorío Secular, con Alcaldes Ordinarios.

TRAU, *Tragurium*, Ciudad fuerte de la República de Venecia en la Dalmácia, con Obispo sufragáneo de Spalatro. Está sobre el mar Adriático, en una Isla separada del continente por un canal, á 8 leg. O. de Spalatro, 11 S. E. de Sebénico. Long. 34. 55. lat. 43. 50.

TRAUN, Lugar de la Austria Superior, en el Quartel de Haus, entre Lintz y Wels. Es el patrimonio de los Condes de Traun.

TRAUNSNITZ, ó TRAUWITZ, Castillo de Alemánia sobre el rio Preimptsch en el antiguo Alto Palatinado de Baviera. En este castillo estuvo 3 años prisionero el Emperador Federico de Austria despues de haber perdido la batalla que dió en 1322.

TRAUSTEIN, pequeña Ciudad de la Alta Baviera en la Regencia de Munich, cerca de las fronteras de Saltzburgo. Se hace aquí mucha sal, y hay baños á una legua.

TRAUSSAN, Villa de Francia en el Languedoc, en el Obispado de Narbona.

TRAUTENAU, *Trautenawa*, Villa de Bohémia en el Círculo de Koeniggrætz, sobre el rio Pava, hácia los montes de los Gigantes. Es pátria del famoso Ziska, Caudillo de los Husitas. Los Suecos la tomáron por asalto en 1647, y despues ha padecido mucho de los Prusianos en 1745.

TRAUTMANSDORF, Lugar en la Austria Inferior, en el Quartel del Baxo Wiener-Wald. Es el patri-

Digitized by Google

trimonio de los Condes del mismo nombre.

Trazo, Filigresía de España en Galicia, en la Provincia de Santiago, corresponde á la Jurisdicion de Montaos: es Pueblo de Señorío Secular, que pertenece al Marqués de Montaos, quien nombra Alcaldes Ordinarios.

Trebejano, Villa de España en Castilla la Vieja, en la Provincia de Burgos, corresponde al Partido de Logroño: es Pueblo de Señorío Secular, que pertenece al Marques de Caracena, quien nombra Alcaldes Ordinarios.

Trebes, Villa de Francia en el Languedoc, Obispado de Carcasona.

Trebicaw. Véase *Duevikow*.

Trebvigna, *Tribulium*, antigua Ciudad de la Turquía Européa en la Dalmácia Raguséa, con Obispo sufragáneo de Ragusa. Está sobre el rio Trevenska, á 5 leg. de Ragusa. Long. 36. 2. lat. 42. 50.

Trebin, Villa de la Marca Média de Brandemburgo, en el Círculo de Teltow, á 6 leg. de Berlin.

Trebisonda, ó Trapisonda, *Trapezus*, antigua, grande, y célebre Ciudad de la Turquía Europea en la Natólia, Capital de la Provincia de Jenich, con Arzobispo Griego, un puerto, y un castillo. Es residencia de un Beglierbey, y pátria del Cardenal Besarion. Está sobre el mar Negro, al pie de una montaña, en una hermosa campiña, á 225 leg. E. de Constantinopla, 22 N. O. de Erzeron. Long. 57. 20. lat. 41.

Trebitz, *Trebitium*, Villa de Alemánia en la Morábia, en el Círculo de Yglaw, fronteras de Bohémia, entre Iglaw, y Nametz, cerca del rio Ygla. Tiene una fábrica de paños á la Inglesa.

Trebenitz, *Trebnitium*, Villa de Alemánia en la Silésia, Ducado de Oels, con una grande Abadía de Señoras. Hay en los contornos de esta Villa un monte, de donde se sacan vasos de tierra perfectamente formados. Los ponen al ayre para que se endurezcan, y despues sin mas diligencia son del mismo uso que los que han sido cocidos al fuego.

Trebur, ó Tribur, *Triburia*, Villa de Alemánia en el Alto Condado de Catzenellembogen, entre Maguncia, y Oppenheim, cerca del confluente del Rhin, y el Mein. Es célebre por los Concilios que se han celebrado en ella en 811 y 1031. Fué antiguamente una gran Ciudad.

Trebuxena, Villa de España en Andalucía, en la Provincia de Sevilla, corresponde al Partido de San Lucar: es Pueblo de Señorío Secular, con Corregidor por el Señor.

Treceño, Villa de España en la Provincia de Burgos, corresponde

Digitized by Google

ponde al Partido de Laredo, está en el Valle de Valdaliga: es Pueblo Realengo, con Alcaldes Ordinarios para todo el Valle, y Regidor Pedaneo en cada Pueblo.

Tredós, Lugar de España en el Principado de Cataluña, corresponde á la Jurisdicion, y Corregimiento de Val de Arán: es Pueblo Realengo, con Alcaldes Ordinarios.

Trefort, Villa de Francia en la Bresa, con título de Marquesado, á 4 leguas de Bourg.

Trefurt, ó Drefurt, *Drivordia*, Villa y Bayliage de Alemánia en el Baxo Hesse, á 4 leg. de Eisenach, cerca del Verra, con un castillo. Pertenece al Elector de Maguncia, al de Saxónia, y al Príncipe de Hesse-Cassel, que tienen puesto cada uno un Baylío.

Tregnac, Villa de Francia en el Limosín, Eleccion de Tulles.

Tregny, Villa de Francia, Obispado de Auxerre, en el país de Puysage.

Treguier, *Trecorium*, Ciudad de Francia en la Baxa Bretaña, Generalidad de Rennes, edificada hácia el año 836, con Obispo sufragáneo de Tours, y un pequeño puerto. Hay mucho comercio en trigo, lino, y papel; y está en una peninsula sobre el mar, á 11 leg. N. O. de Brieux, 25 N. E. de Brest, 104 O. de París. Longit. 14. 24. 50. latit. 48. 46. 45.

Trejuncos, Villa de España en Castilla la Nueva, en la Provincia y Partido de Cuenca: es Pueblo de Señorío Secular, con Alcaldes Ordinarios.

Trelon, Villa de Francia en el Hainaut, á 6 leg. S. E. de Maubeuge.

Trelou, Villa de Francia en la Generalidad de Soissons, Eleccion y á 3 leg. de Chateu-Thierri, sobre el Marne.

Tremblade (la), Villa de Francia en el Santonge, Eleccion de Marennes, sobre la orilla izquierda del Seudra, cerca del mar.

Tremecen, *Tenissa Provintiá*, Provincia de Africa en Berbería en el Reyno de Argél, con título de Reyno, de mas de 150 leg. de largo, y 50 en lo mas ancho. Confina al N. con el mar Mediterráneo; al E. con la Provincia llamada *Africa*; al S. con el Sahara; y al O. con el Reyno de Fez. La mayor parte de esta Provincia es seca, estéril, y montuosa, y solamente hácia el Norte, en la costa del mar, se encuentran terrenos abundantes de trigo, frutas, y pastos. Tiene á Tremecén por Capital, edificada en un hermoso llano, defendida con buenas murallas, y poblada de pobres Arabes, Moros, y Judios. Fué mas considerable en otro tiempo, como lo manifiestan sus ruinas. Longit. 17. 6. lat. 34. 40.

Tre-

Digitized by Google

Tremiti (Isla de), *Diomedea Insula*, Islas del Reyno de Nápoles en el golfo de Venecia, á 6 leg. de la costa de la Capitanata. Se cuentan tres principales, *Caprara*, *San Nicolo*, y *Santo Domingo*.

Tremoedo, Filigresía de España en Galicia, en la Provincia de Santiago, corresponde á la Jurisdicion de Villanueva deArrosa: es Pueblo de Señorío Eclesiástico, que pertenece al M. R. Arzobispo de Santiago, que nombra Alcaldes Ordinarios en ella.

Tremouille, ó Trimoulle, *Trimolium*, Ciudad de Francia en el Poitú, Obispado de Potiers, sobre el rio Beneise. Dá su nombre á una ilustre Casa de Francia, á 12. leg. de Potiers. Long. 18. 42. lat. 46. 49.

Treos, Filigresía de España en Galicia, en la Provincia de Santiago, corresponde á la Jurisdicion de Vimianzo: es Pueblo de Señorío Secular, que pertenece al Conde de Altamira, quien tiene la Jurisdicion Ordinaria anexa al Señorío.

Tremp, Villa de España en el Principado de Cataluña, Corregimiento de Talarn: es Pueblo de Señorío Eclesiástico, tiene Alcaldes Ordinarios, y una Iglesia Colegiata que su Cabildo se compone de una Dignidad, 6 Canongías, 8 Beneficios con residencia. Es Pueblo de mucho tráfico, é industria, con una Iglesia Parroquial, un Convento de Frayles, y mas de 300 vecinos.

Trento, *Tridentum*, hermosa y considerable Ciudad de Italia, Capital del Trentino, y Silla Episcopal. Su Obispo es Soberano y Príncipe del Imperio, baxo la proteccion de la Casa de Austria. Su Cabildo se compone de 17 Canónigos, parte de ellos Condes, y parte Barones. Fué en otro tiempo Libre é Imperial, y es muy famosa por el Concilio General, que empezó en ella en 1545, y se concluyó en 1563. Es pátria de Jacobo Aconcio, y de Julio Alexandrino de Neustan. Está al pie de los Alpes, en un valle muy agradable, y fértil, sobre la orilla izquierda del Adige, á 27 leg. N. O. de Venecia, 104. N. O. de Roma. Long. 28. 37. latit. 46. El Trentino es país fértil en vino, y aceyte. Pertenece al Obispo de Trento, y comprehende la parte septentrional del Tiról.

Treon, Lugar de Francia, con título de Marquesado, Generalidad de París, Eleccion y á 2 leguas de Dreux.

Treport, Villa de Francia en Normandía, Obispado de Ruán, á media legua de Eu, con un puerto en la boca del rio Bresle, y una Abadía de Benedictinos.

Treptow, Villa de Alemánia en

Digitized by Google

en la Pomerânia Citerior, en el Principado de Stetin, con un castillo sobre el Lago de Toll. Es del Rey de Prusia. Long. 13. 22. lat. 53. 46.

Treptow, *Treptovia*, Villa de Alemânia en la Pomerânia Ulterior sobre el Rega. Se fabrican aquí buenas medias, y estofas de lana. Los Imperiales intentaron en vano apoderarse de ella en 1630. Los Rusos la tomaron en 1761. Es del Rey de Prusia, y no se ha de confundir con la precedente. Longit. 33. 12. lat. 54. 10.

Tresabuela, Lugar de España en la Provincia de Burgos, corresponde al Partido de Laredo, en el Valle de Poblaciones: es Pueblo de Señorío Secular, y Abadengo, que pertenece al Reverendo Obispo de Palencia, y al Duque del Infantado, á quien pertenece el nombramiento de Alcalde Mayor, y los Ordinarios al dicho Señor Obispo.

Trescasas, Lugar de España en la Provincia de Segovia y su Tierra, en el Sexmo de San Lorenzo: es Pueblo Realengo, con Alcaldes Pedaneos.

Tres Marias, tres Islas pequeñas de la América Septentrional, en el mar del Súr, adyacentes á la costa de la Nueva Galicia, de la que dista la mas próxima 25 leg.

Tresmes, ó Gesvres, Ducado-Par de Francia en el Valois. Tiene un muy magnifico palacio, y está á 4 leg. N. E. de Meaux.

Trespuentes, Lugar de España en la Provincia de Alava, corresponde á la Hermandad de Iruña: es Pueblo de Señorío Secular, y la Jurisdicion Ordinaria le corresponde al Gobernador de Ariñiz, que nombra el Señor.

Tres-Rios, ó Trois-Rivieres (los), pequeña Ciudad de la América Septentrional en el Canadá, Capital del Gobierno del mismo nombre. Sus moradores son muy ricos, con buenas habitaciones. Está sobre el rio de su nombre en un buen sitio, á 30 leguas de Quebec. Fué en otro tiempo lugar destinado para el comercio con los Indios, antes del establecimiento de Mont-Real.

Tresviso, Villa de España en la Provincia de Burgos, corresponde al Partido de Laredo: es Pueblo de Señorío Secular, con Alcaldes Ordinarios.

Trevejano, Villa de España en Castilla la Vieja, en la Provincia de Burgos, corresponde al Partido de Logroño: es Pueblo de Señorío Secular, que pertenece al Marques de Caracena, quien nombra Alcaldes Ordinarios.

Trevéjo, Villa de España en Castilla la Vieja, en la Provincia de Salamanca, corresponde al Partido de Ciudad Rodrigo: es Pueblo

Digitized by Google

blo de las Ordenes Militares, con Alcaldes Ordinarios.

Treven-Briebtzen, hermosa Ciudad de Alemánia en la Marca Média de Brandemburgo, en el Círculo de Zauch, á 8 leguas de Wittemberg.

Treveris, *Augusta Trevirorum*, grande, célebre, y muy antigua Ciudad de Alemánia en el Círculo del Baxo Rhin, Capital del Arzobispado del mismo nombre, cuyo Prelado es Elector, y toma el título de Archi-Canciller del Imperio por las Gálias, y vota el primero en la eleccion del Emperador. Tiene muchos, y preciosos monumentos de antiguedad, una Universidad, y mayor número de Iglesias que otra qualquiera Ciudad de Alemánia. Entre todas sobresale en magnificencia la Catedral, edificada de piedras tan grandes, que vulgarmente se dice, que se valieron del diablo para conducirlas. Los Franceses tomaron esta Ciudad en 1681; pero volvió á su Arzobispo en 1697. Se apoderaron de nuevo de ella los mismos en 1703, 1705 y 1734. Está en una bella situacion, sobre el Mosela, que se pasa por un hermoso puente, entre dos montes, en un país fértil, y abundante en vino, á 10 leg. N. E. de Luxêmburgo, 18 N. E. de Metz, 200 N. O. de Viena. Long. 24. 16. lat. 49. 46. El Electorado de Tréveris confina por el N. con el de Colonia; por el E. con la Weterávia; por el S. con el Palatinado del Rhin, y la Lorena; y por el O. con el Luxêmburgo. Es pais de corta extension, pero muy fértil, especialmente en vinos. Lo divide en dos partes el Mosela, y comprende 37 Bayliages.

Treves, Villa de Francia en Anjou, sobre el Loira, con título de Baronía, y un Castillo, á 3 leguas mas abaxo de Saumur.

Treviana, Villa de España en Castilla la Vieja, en la Provincia de Burgos, corresponde al Corregimiento de Santo Domingo: es Pueblo de Señorío Secular, que pertenece al Marques de Oleas, quien nombra Alcaldes Ordinarios.

Trevieres, Villa de Francia en Normandía, Eleccion y á 3 leg. de Bayeux, con título de Condado.

Trevigo, *Trevicum*, pequeña Ciudad del Reyno de Nápoles en el Principado Ulterior, con Obispo sufragáneo de Benevento.

Treviño, Villa de España en la Provincia y Corregimiento de Burgos, es Capital del Condado de este nombre, que pertenece al Conde de este título, Marques de Monte-Alegre, que pone Alcalde Mayor y Ordinario.

Trevisan. Véase *Marca Trevisana*.

Treviso, *Tarvisium*, antigua y fuerte Ciudad de Italia en los Esta-

Digitized by Google

tados de la República de Venecia, Capital de la Marca Trevisana, con Obispo sufragáneo de Urdina. Tuvo en otro tiempo Universidad, que se trasladó á Padua. La adorna un gran número de magníficos edificios, y tanta nobleza, que no cede en este punto á Ciudad alguna de Italia. Es pátria de Tótila, Rey de los Godos, y del Papa Benedicto XI. Está sobre el rio Silis, á 7 leg. N. O. de Venecia, 10. N. E. de Padua. Long. 29. 50. lat. 45. 43.

Trevoux, *Tiburtium*, pequeña Ciudad de Francia, Capital del Principado de Dómbes, con una Colegiata sujeta al Papa, un Parlamento erigido en 1527 por Francisco I. y hecho sedentario por el Duque de Maine. Derrotó en ella el Emperador Severo á su competidor Albino. El palacio donde el Parlamento tiene sus Juntas, y las casas del Gobernador, Tesorería, Moneda, é Imprenta son los edificios mas dignos de esta Ciudad. Está en la pendiente de un collado. sobre la orilla izquierda del Saona, á 5 leguas N. de León, 95 S. p. E. de París. Long. 22. 25. 50. latit. 45. 56. 42.

Treysa, Ciudad de Alemánia en el Hesse, Capital del Condado de Ziegenhaim, sobre una colina, cerca del rio Schwalm, memorable por la batalla que se dió en ella en 1640, y por el nacimiento de Nicolás Vigelio, de Nicolás Rodingo, y de Juan Schroder. Está á 7 leg. N. de Marpurgo, 13 S. O. de Cassel. Long. 26. 50. lat. 50. 52.

Trezzo, Villa de Italia en el Milanesado, á la orilla derecha del Adda, frontera del Bergamasco. Long. 27. lat. 45. 35.

Triacastela, Filigresía de España en Galicia, en la Provincia de Lugo, corresponde á la Jurisdicion de su propio nombre: es Pueblo de Señorío Secular, que pertenece al Conde de Lemos, quien nombra Alcaldes Ordinarios.

Triana (Barrio de), en España, es un Arrabal de la Ciudad de Sevilla, situado en la orilla derecha del rio Guadalquivir, que divide á Triana de la Ciudad. El vecindario del dicho Arrabal es muy numeroso, se estiende un largo espacio á la orilla del rio, y el cómputo que se hace de su vecindad es de 2000 casas habitadas. Se comunica este Barrio con la Ciudad por medio de un célebre puente de Barcas. Lo mas notable de este Arrabal es su Iglesia Parroquial, dedicada á San Jorge: es bastante grande, y de estilo gótico, y su antiguedad se refiere á Alfonso el Sábio que la fundó; pero se infiere en ella alguna reedificacion, y depósito de bellas pinturas. Se conserva en Triana, junto á el Puente de Barcas, la antigua fortaleza, desde la qual hicieron mucha re-

Digitized by Google

sistencia los Moros en la conquista de Sevilla. En el ámbito del Castillo de Triana, es donde reside el Tribunal del Santo Oficio; y tambien está el Convento de nuestra Señora de la Victoria, de Padres Mínimos.

TRIANON, Palacio Real de Francia en el Parque de Versalles. El edificio es pequeño; pero su estructura y adornos son de un gusto exquisito, y los jardines deliciosos.

TRIBALDOS, Villa de España en Castilla la Nueva, en la Provincia y Arzobispado de Toledo, corresponde al Partido de Ocaña: es Pueblo de las Ordenes Militares, con Alcaldes Ordinarios.

TRIBEL, Villa de la Baxa Lusácia, con un castillo. Pertenece al Conde de Promitz de Sorau.

TRIBES, (San Mamed) y (Santa María), son dos Filigresías de España en Galicia, en la Provincia de Orense, corresponden á la Jurisdicion de Puebla de Tribes: son Pueblos de Señorío Secular, que pertenecen al Conde de Lemos, quien pone Alcaldes Ordinarios en ellas.

TRIBRESEES, *Tributum Cæsaris*, antigua Ciudad de Alemánia en la Pomeránia, fronteras del Ducado de Meckelburgo, en el Circulo de Part, con un castillo. Pertenece al Rey de Suécia, y está cerca del rio Trebel, á 6 leg. de Rostoch. Long. 30. 50. lat. 54. 15.

TRICAS, Lugar de España en el Reyno de Aragon, corresponde al Partido de Jaca: es Pueblo Realengo, con Alcaldes Ordinarios.

TRICIO, ó TRIZO, Villa de España en Castilla la Vieja, en la Provincia de Burgos, corresponde al Partido de Logroño: es Pueblo de Señorío Secular, que pertenece al Duque de Náxera, quien pone Alcaldes Ordinarios.

TRICOT, Villa de Francia en la Picardía, Obispado de Amiens, Eleccion y á 2 leg. de Mont-Didier.

TRIEL, grande Villa de Francia en el Vexîn, Eleccion de París, sobre el Sena, con una Prebostía Real, y un Hospital.

TRIESTE, *Tergeste*, fuerte Ciudad de Italia en la Istria, con Obispo sufragáneo de Gorízia, y un puerto en el mar Adriatico. Fué en otro tiempo Libre; pero al presente pertenece á la Casa de Austria, y está en la pendiente de un peñon, sobre un golfo, al qual dá su nombre. Se ha hecho una Ciudad muy comerciante, y un puerto famoso del Imperio. Está á 3 leg. N. de Cabo de Istria, 29 N. E. de Venecia. Long. 31. 33. lat. 45. 53.

TRIGUEROS, Villa de España en Andalucía, Partido y Provincia de Sevilla, Condado de Niebla: es Pueblo de Señorío Secular, con Alcalde Mayor. Tiene 500 vecinos, y una Parroquia. Es del Duque de Medina-Sydonia.

TRI-

Digitized by Google

Trigueros, Villa de España en Castilla la Vieja, en la Provincia de Palencia, corresponde al Partido de Cerrato: es Pueblo de Señorío Secular, que pertenece al Marques de Alcañices, quien pone Alcaldes Ordinarios.

Trigueros, (Venta de) á dos leguas de Cabezon, en Castilla la Vieja, en un Valle por donde corre el rio Pisuerga, camino de Valladolid á Palencia. En esta Venta suelen hacer mediodia los que pasan por allí.

Trigverre, Villa de Francia en el Gatinés, Obispado de Sens, Eleccion de Montargis.

Trijueque, Villa de España en la Alcarria, en la Provincia y Partido de Guadalaxara, á 4 leguas de esta Ciudad al Oriente, segun el camino Real que por allí pasa de Aragon y Cataluña. Está situada en un llano que forma lo alto de la Alcarria por la parte de Oriente, y por Occidente y Norte, está en lo mas elevado, y orilla de una larga cordillera de altos cerros, que dan principio en la campiña baxa de Guadalaxara, y siguen hasta entrado en el Obispado de Sigüenza. Está fundada sobre un peñasco, que sirve de cimiento á las casas que son de la misma calidad de piedra y barro, jarreadas de cal, que hacen de la misma piedra. Este Pueblo por su situacion tiene hacia la parte Occidental y Norte la vista mas hermosa que se puede dar. Se registra una gran Vega ó Campiña de muchas leguas, poblada de Lugares, tierras labradas, olivares, viñas, y alamedas hasta las altas Sierras de Buytrago, Colmenarejo y Cogolludo. Tiene en su término canteras de piedra marmol de fondo encarnado, veteado de blanco, y otras de fondo obscuro, con vetas varias, que ofrecen un gusto agradable, y admiten el mas lustroso pulimiento. Tiene una fuente copiosa de buenas aguas, que surte al Pueblo, y con el sobrante riegan sus huertos, que les dán verduras para su gasto: coge buen trigo, cebada, vino, y mucho aceyte: tiene Alcaldes Ordinarios por el Duque del Infantado, como Señor del Pueblo: una Parroquia, y como unos 180 vecinos de poblacion. Es Pueblo muy antiguo, y se conservan algunos residuos de sus murallas. De este Pueblo es natural Don Antonio Vegas.

Trilleck, Castillo y Señorío de Alemánia en la Carnióla Inferior. Forman el Patrimonio de los Condes del mismo nombre.

Trillo, Villa de España en la Alcarria, en la Provincia y Partido de Guadalaxara, á dos leguas de Cifuentes: es Pueblo de Señorío Secular, con Alcaldes Ordinarios. Está situada á la mano derecha de la corriente del rio Tajo, en un parage algo elevado de la orilla:

Digitized by Google

una Parroquia con mas de 100 vecinos. El rio de Cifuentes se despeña antes de entrar en el Tajo; junto á las casas de esta Villa, formando un espectáculo agradable á la vista. Hay dos Puentes sôbre los dos rios, y por el de Tajo se pasa para ir á los famosos baños que llaman del nombre de este Pueblo, hasta donde hay un camino llano y deleytable entre la rivera del rio, poblado de alamedas, de modo que con los cerros coronados de peñascales, de robles y otros árboles ofrecen á la vista la mas hermosa variedad.

TRILLO, Lugar de España en el Reyno de Aragon, corresponde al Partido de Benabarre: es Pueblo Realengo, con Alcaldes Pedaneos.

TRIMPERG, ó TRIMBERG, Villa de Francónia con un Bayliage, y un castillo en el Obispado de Wirtzburgo, cerca de las fronteras de la Abadía de Fulda.

TRINCHENAPALI, Factoría, y Fuerte de los Ingleses en la costa de Coromandél. Es una Plaza fuerte, á pesar de los estragos de las pasadas guerras, que viene á servir de puerta para los Reynos de Tanjúr, de Maysúr, y de Maduré, y les dá una gran influencia en aquellos tres Estados.

TRINIDAD, Villa de la América Meridional en la Tierra-Firme, en el Nuevo Reyno de Granada, sobre el rio de la Magdalena, á 23 leg. de Santa Fé. Long. 307. latit 4. 35.

TRINIDAD (Isla de la), Isla de la América adyacente á la Tierra-Firme, de la qual solo dista unas 7 leg. por su extremidad meridional. Su posicion entre la boca occidental del rio Orinoco y el Cabo de Salinas en la Cumaná forma dos golfos por su aproximacion al Continente, con el nombre de Golfo de Paria el uno, y el otro con el de Golfo de la Trinidad. Tiene 26 leg. de largo, y 18 en lo mas ancho. Su terreno es fértil; tiene muchas radas buenas, y la cubren espesísimos bosques. El fruto que mas se ha cultivado es el cacáo que era excelente y preferible al de Caracas hasta el año 1727. La descubrió Colón en 1498, y subsiste baxo el dominio de la España, aunque poco poblada. Lat. 10. 10. Long. 43. 58.=Hay otra en el mar del Sur, en la costa occidental de la Tierra de Patagones, á corta distancia del Continente, en la Bahía de Guillermo.

TRINO, *Tridinum*, Villa fortificada de Italia en el Montferrato, sujeta al Rey de Cerdeña, á quien fué cedida por el Tratado de Querasto en 1631. Los Franceses la tomaron en 1704, y la evaquaron en 1706. Está cerca del Pó, á 3 leguas N. O. de Casal, 5 S. O. de Vercelli. Long. 25. 53. latitud 45. 8.

TRI-

Digitized by Google

Trinquemala, Factoría y Establecimiento de la Compañía Olandesa en la Isla de Ceylán, donde hay el mas hermoso y mejor puerto de la India, compuesto de muchas bahías, donde pueden abrigarse seguramente las mas numerosas esquadras. No se hace en Trinquemala gran comercio, por que el país no ofrece mercadería alguna, y produce aún pocos víveres. Parece que su misma esterilidad lo guarda.

Triollo, Lugar de España en Castilla la Vieja, en la Provincia de Palencia, corresponde á la Jurisdicion de Cervera, Partido de Montaña: es Pueblo de Señorío Secular, con Jurisdicion Pedanea.

Trípoli, *Tripolis*, Ciudad considerable de Africa en Berbería, Capital de la Regencia de su nombre gobernada por un Bey, baxo la proteccion del Gran Señor, con un fuerte castillo y un puerto. Era muy floreciente antes del sitio que la pusieron los Españoles mandados por el General Don Pedro Navarro. Tiene no obstante al presente un buen comercio en telas y azafrán. Está en la costa del Mediterraneo en una playa de arenales, á 100 leg. S. E. de Tunéz, 200 S. E. de Argél. Long. 30. 45. 15. latit. 32. 53. 40. Confina al N. con el Mediterráneo; al S. con el País de los Bereberes; al E. con el Egypto; y al O. con el Reyno de Túnéz, el Biledulgerid, y el País de Gadamis.

Tripoli, *Tripolis*, antigua y considerable Ciudad de Asia en la Syria, en la costa del Mediterráneo, con un puerto. Se encuentran en ella de 50 á 600 habitantes entre Turcos, Christianos y Judíos. Hay una hermosa Mezquita, y en cada casa una fuente, ó surtidor de agua, que llega hasta las mismas cámaras. Habita en ella un Sangiac, y está á 36 leguas N. O. de Damasco. Longitud 56. 34. latitud 34. 15.

Trist, ó Tris, Isla de la América Septentrional en la Nueva-España, sobre la costa meridional de la Bahía de Campeche, al O. de la Isla de Puerto Real, de donde está separada por un canal muy estrecho. Tiene 2 leg. de largo, y casi las mismas de ancho. Se encuentran en ella agua dulce, guanos, lagartos, serpientes, y gamos; pero está desierta.

Triste, Lugar de España en el Reyno de Aragon, corresponde al Partido de Jaca: es Pueblo de Señorío Secular, con Alcaldes Ordinarios.

Trittenheim, Lugar de Alemánia en el Electorado de Tréveris, Bayliage de Neumaguen, sobre el Mosela. Es pátria del célebre Abad Tritémio, famoso Historiador.

Tri-

Digitized by Google

Trivento, *Triventum*, pequeña Ciudad del Reyno de Nápoles, en el Condado de Molisa, con Obispo sufragáneo de Benevento. Está sobre el rio Trino, á 4 leg. N. E. de Molisa, 25 N. E. de Nápoles. Long. 32. 12. latitud 42. 48.

Trivier (San), Villa de Francia en el Principado de Dómbes, á 4 leg. N. O. de Trevoux. =Otra hay en la Bresa, á 2 leg. N. E. de Pont-de-Vaux.

Triviño, Villa de España en la Provincia de Alava, situada sobre el rio Ayuda, en la cuesta de un cerro, con clima saludable, y terreno abundante de maiz, algo de trigo, lino, legumbres y frutas, con una fuente copiosa, muchas arboledas, y algunos pastos para ganado vacuno. Tiene una Iglesia Parroquial, y cerca de 300 familias, comprendidos sus quatro barrios. Está á 4 leg. S. O. de Victoria.

Triufe, Lugar de España en Castilla la Vieja, en la Provincia de Valladolid, corresponde al Partido de la Puebla de Sanabria: es Pueblo de Señorío Secular, con Alcaldes Pedaneos.

Trizo, ó Tricio, Villa de España en Castilla la Vieja, en la Provincia de Burgos, corresponde al Partido de Logroño: es Pueblo de Señorío Secular, que pertenece al Duque de Naxera, que nombra Alcaldes Ordinarios.

Troan, Villa de Francia en Normandía, Obispado de Bayeux, á 3 leg. de Caén, con una Abadía de Benitos, que vale 380 libras.

Troanes, Filigresía de España en Galicia, en la Provincia de Santiago, corresponde á la Jurisdicion de Baños: es Pueblo de Señorío Eclesiástico, que pertenece al Muy Reverendo Arzobispo de Santiago, quien nombra Alcaldes Ordinarios.

• Trobajo, hay dos Lugares con este nombre en España, en la Provincia de Leon, y su Jurisdicion: el uno que llaman *Trobajo del Cerecedo*, está en la Hermandad de Vega con Ardón: y el otro *Trobajo de Camino*, en la Hermandad de Bernesga de Abaxo: son Pueblos Realengos, con Alcaldes Pedaneos.

Trobo, hay en España dos Filigresías con este nombre en Galicia, en la Provincia de Lugo, la una en la Jurisdicion de Villalva, y la otra que llaman *Trobo (del)* en la Jurisdicion de Buron: son Pueblos de Señorío Secular, que pertenece la primera al Conde de Lemos, y la segunda al Conde de Altamira, cuyos Señores nombran Alcaldes Ordinarios.

Trochtelfingen, Villa de Alemánia en Suábia, con un castillo en el Principado de Furstemberg, cer-

Digitized by Google

cerca del de Hohen-Zollern.

Troja, *Troja*, Villa de Italia en el Reyno de Nápoles, en la Capitanata, fundada hácia el año 1008 con Obispo sufragáneo de Benevento, y título de Principado. Está al pie del Apenino, sobre el rio Chilaro, á 13 leguas N. E. de Benevento, 13 S. O. de Manfredonia. Longitud 32. 59. latitud 41. 21.

Troki, *Troca*, Ciudad de Polonia en la Lituania, Capital del Palatinado del mismo nombre. La edificó y habitó Gedimiro Gran Duque de Lituánia en 1321; y los Moscovitas la tomaron y arruinaron en 1655. Está sobre lagunas inaccesibles, junto al rio Bressalá á 7 leg. O. de Wilna., 30 N. E. de Grodno. Long. 43. 52. lat. 54. 42. El Palatinado de Troki confina con los de Wilna, y Novogrodek, con la Samogitia, con la Poalaquia, y la Prusia.

Tron (San), ó San Truyen, *Trudonopolis*, Ciudad de Alemánia en el País de Lieja, Capital de la Hasbaya, en las fronteras del Brabante, con una Abadía de Benedictinos, fundada en 657, á 3 leguas de Tongres, 5 de Mastrick. Long. 22. 54. latit. 50. 45.

Tronceda, Villa de España en Galicia, en la Provincia de Orense, corresponde á la Jurisdicion de Castro de Caldelas: es Pueblo de Señorío Secular, que pertenece al Conde de Santiago, quien pone Alcaldes Ordinarios. = En la Provincia de Santiago, Jurisdicion de Abeanco hay una Filigresía con el propio nombre, que pertenece al Conde de Monterrey, con Alcaldes Ordinarios.

Troncedo, Lugar de España en el Reyno de Aragon, corresponde al Partido de Benabarre: es Pueblo de Señorío Secular, con Alcaldes Ordinarios.

Tronchon, Villa de España en el Reyno de Aragon, Partido de Alcañiz: es Pueblo de las Ordenes Militares, con Alcaldes Ordinarios, una Parroquia, y 220 vecinos de pob'acion. Es tierra escabrosa, pero divertida por su frondosidad. Este Pueblo es muy nombrado en aquella tierra por el exquisito queso que allí labran.

Troncoso, Villa de Portugal, con un castillo, á 3 leguas de la de Cororios. Tiene 300 vecinos, un Convento de Frayles, otro de Monjas, Casa de Misericordia, voto en Cortes, feria en 24 de Agosto, y mercado todos los Jueves.

Tropea, *Trophea*, Ciudad del Reyno de Nápoles en la Calabria Ulterior, con Obispo sufragáneo de Regio. Está cerca del mar sobre una roca, de una divertida vista, á 4 leg. N. p. O. de Nicotéra, 17 N. p. E. de Régio. Longit. 53. 55. latit. 38. 42.

Tro-

Digitized by Google

Tropés (San), *Tropetopolis*, Ciudad fuerte de Francia en Provenza, Obispado de Frejús, con un puerto, y una ciudadela. Está sobre el golfo de Grimauld, en el Mediterráneo, á 13 leg. E. p. N. de Tolón, 180 S. p. E. de París. Longit. 24. 19. 26. latit. 43. 16. 17.

Troppau, ú Oppaw, *Oppavia*, grande y fuerte Ciudad de Alemánia en la Silésia, Capital del Ducado de su nombre, con un antiguo castillo. Los Dinamarqueses la tomaron en 1626, y los Imperiales la recobraron en 1627. Apoderaronse de ella los Suecos en 1642; pero se la quitaron los Imperiales algun tiempo despues. Volvieron á atacarla aquellos en 1646, pero sin fruto. Los Prusianos la tomaron en 1741, y 1745; pero fué restituida á la Reyna de Ungría por la paz. Los Caballeros de Malta tienen aquí una Encomienda. El xabon de Troppau es muy estimado. En quanto al Ducado, éste pertenece á la Casa de Lichtenstein, que lo posee como un feudo Real. Está en un llano agradable sobre los rios Oppa y Mohra, á 16 leg. N. p. E. de Olmutz. Long. 35. 45. latit. 50. 4.

Troyes, *Augustobona*, *Tricases*, antigua y una de las mas considerables Ciudades de Francia en Champaña, de la qual pretende ser Capital, Generalidad de Chalons, con Obispo sufragáneo de Sens, muchas Abadías, una Biblioteca pública, un Bayliage, un Presidial, una Eleccion, y Casa de Moneda, un antiguo Castillo donde vivian los Condes de Champaña, y muchas fábricas, que hacen á la Ciudad muy comerciante, siendo las de lienzos las principales. Son muy buenas la Iglesia Catedral, y las de S. Lupo y S. Estevan. Se celebró un Concilio en esta Ciudad en 878. Es pátria del Papa Urbano IV, que de hijo de Zapatero fué elevado por su mérito al Pontificado; de Francisco Girardon, de Pedro Mignard, del Padre Le-Cointe, de Pedro y Juan Pithou, de M. Le-Noble, &c. Tiene bien conservada su muralla, y está sobre el Sena, en cuya orilla hay buenos prados, en un terreno abundante en todo lo necesario á la vida, á 12 leg. N. E. de Sens, 25 S. de Rheims, 36 S. E. de París. Long. 21. 44. 55. lat. 48. 18. 2.

Trubeck, hermosa Abadía de Señoras Nobles en el Círculo de la Alta Saxónia. El Conde de Wernigerode elige la Abadesa, y las cinco Señoras nobles.

Truchas, Lugar de España en la Provincia de Leon, corresponde á la Jurisdicion de la Gobernacion de Cabrera: es Pueblo de Señorío Secular, que pertenece al Duque de Alva, que pone Alcaldes Pedaneos.

Digitized by Google

Truébanos, Lugar de España en la Provincia, Partido y Jurisdicion de Leon, está en el Concejo de Babia de Abaxo: es Pueblo Realengo, con Alcaldes Ordinarios.

Truxillo, Ciudad Realenga de España en la Provincia de Extremadura, Cabeza del Partido del propio nombre, con 71 Pueblos de Jurisdicion. La dividen en dos partes, una que llaman la *Villa*, y otra *la Ciudad*. La Villa es el parage mas elevado, con cerco de murallas, castillos, altísimas torres, y Plaza de Armas, donde hay una Hermita dedicada á San Pablo, en cuyo dia se conquistó á los Moros. La parte que llaman la Ciudad se extiende por la falda que mira al Mediodia hasta el llano. Las calles tienen mas regularidad que las de la Villa, donde son torcidas y angostas. Tiene Corregidor, y Alcalde Mayor, con 5 Parroquias, 4 Conventos de Frayles, y 4 de Monjas, repartidos en lo que llaman Ciudad y Villa. Hay tambien un Beaterio donde se educan Niñas, 4 Hospitales, y un Colegio de huerfanos. Fué Ciudad fuerte en otros tiempos. Las tierras de su vasto término están casi reducidas á dehesas para ganado lanar, y así produce pocos granos, vino, y aceyte; y sus montes crían mucho ganado de cerda y vacuno. Es patria del famoso Francisco Pizarro, y del Capitan Diego García de Paredes. La habita alguna nobleza; pero su poblacion está reducida á unos 800 vecinos. Dista 30 leg. S. O. de Toledo: y 40 S. O. de Madrid. Longit. 12. 40. latit. 39. 10.

Truxillo, *Truxillum*, Ciudad rica y comerciante de la América Meridional en el Perú, Audiencia de Lima, en el Valle de Chimo, fundada por Francisco Pizarro en 1553. Tiene en su distrito mas de 500 Indios tributarios. Está en un terreno abundante de todo, sobre un pequeño rio, cerca del mar del Sur, donde tiene un puerto á 80 leg. de Lima. Long. 300. lat. meridional 8.

Truxillo, *Truxillum*, Ciudad de la América Septentrional en la Nueva-España, en el Gobierno de Honduras, sobre el golfo de su nombre, con un buen puerto. Es muy fuerte por naturaleza, situada entre dos rios, y rodeada de bosques muy espesos. Long. 292. 15. latit. 15. 40.

Truxillos, Villa de España en Andalucía, en la Provincia de Granada, corresponde al Partido de las Villas: es Pueblo de Señorío Secular, con Alcaldes Ordinarios.

T S

Tschernemble, Ciudad de la Marca de los Vandalos, con título

Digitized by Google

de Principado, y un castillo.

Tschoppa, Villa y castillo de Misnia en el Círculo de Ertzgeburge. Se hace aquí un gran trafibo de color azul.

Tsiompa, ó Ciampa, Reyno de Asia, tributario del Rey de Cochinchina. Confina por el N. con el desierto de Cochinchina; por el S. y E. con el mar; y por el O. con el Reyno de Camboa. Sus naturales son poco cultos, casi no conocen el comercio con sus vecinos. Son Idólatras, y creen la Metemsycosis, teniendo por esto en gran veneracion al elefante y al caballo. Juzgan que la mayor recompensa de un hombre despues de la muerte, es que su alma pase al cuerpo de alguno de estos animales. Tienen gran respeto á sus difuntos, y veneran á Confucio como al mayor Doctor del mundo.

TU

Tuban, *Tubanum*, Ciudad de Asia en las Indias, una de las mas hermosas y mas fuertes de la Isla de Java: con un Rey particular muy poderoso, y un puerto. Está en la costa septentrional de la Isla. Long. 130. 20. lat. merid. 5. 35.

Tubilla del Lago, Villa de España en Castilla la Vieja, en la Provincia de Burgos, en el Partido de Aranda, corresponde á la Jurisdicion de los Arauzos: es Pueblo de Señorío Secular, con Alcaldes Ordinarios. = En esta misma Provincia hay dos Lugares que al uno le llaman *Tubilla*, y está en el Corregimiento de Villarcayo, Partido de Horna, y al otro *Tubilla del agua*, en el Valle de Sedano: el primero es Pueblo Realengo, y el segundo de Señorío Secular, y los dos con Jurisdicion Pedanea.

Tuberi ó Tiberi (S.), antigua Villa de Francia en el Baxo Languedoc, Obispado de Agde, con un Bayliage Real, y una Abadía de Benitos.

Tubingen, *Tubinga*, hermosa y fuerte Ciudad de Alemánia en el Círculo de Suábia, la segunda del Ducado de Wirtemberg, con Universidad fundada en 1477, y un fuerte castillo sobre una altura. Hay en la Casa de Ayuntamiento un relox, que merece la atencion de los curiosos. Está sobre la orilla izquierda del Necker, en un terreno abundante en vino, y otros frutos necesarios á la vida, á 8 leg. S. O. de Stutgard, 20 O. de Ulm. Long. 26. 46. lat. 48. 3.

Tuchan, Villa de Francia en Languedoc, Obispado de Narbona, y á 4. leg. de Salses.

Tucho, *Tuchum*, Ciudad de la China, la octava Metrópoli de la Provincia de Queichieu, sobre

Digitized by Google

bre el rio Co. Tiene 3 Ciudades en su distrito. Long. 224. 3. lat. 24. 55.

Tucuman, Provincia de la América Meridional en el Paraguay, Confina al N. con las Provincias de los Chicas, y de Chaco; al E. con las de Chaco, y rio de la Plata; al S. con los países de los Chiquitos, y de las Pampas; y al O. con el Obispado de Santiago. El ayre es muy cálido, y el terreno arenisco; sin embargo no dexa de ser fértil en ciertos parages. Sus habitantes son de dulce genio, y menos dados á la embriaguez que los demás Salvages. Los Españoles poseen gran parte de este país.

Tucuyo, *Tucuium*, Ciudad de América en Tierra-Firme, en el Gobierno de Venezuela, y Valle de Tucuyo. Divide en dos partes iguales á este Valle un rio del mismo nombre. El ayre es sano, y el terreno abundante en cañas de azucar, algodon, y en todo lo necesario á la vida. Long. 311. 28. lat. 7. 35.

Tudela, Ciudad Realenga de España en el Reyno de Navarra: es cabeza de la Merindad de su nombre, con 20 Villas y 2 Lugares de Jurisdicion, y Alcaldes Ordinarios por el Virrey á propuesta de la Ciudad. Fué restaurada de los Moros por el Rey Don Alonso I. de Aragón, y de Navarra año de 1114. Su Iglesia fué erigida en Catedral en 20 de Agosto de 1783, por Bula de N. M. S. P. Pío VI. Es sufraganea de Burgos; y su Cabildo se compone de su Ilustrísimo Obispo, 5 Dignidades, 16 Canongías, y 5 Raciones, con varios Asistentes de Coro y Altar. Tiene su situacion sobre el rio Ebro, en el qual hay un magnífico puente, en una hermosa y deliciosa llanura á la falda de un cerro. Su clima es sano y templado, y el terreno fertilísimo de granos, vino excelente, azeyte, cáñamo, legumbres, y frutas. Tiene 9 Parroquias, 6 Conventos de Frayles, 4 de Monjas, una Casa de Enseñanza para Señoras distinguidas, un Hospital, y una Sociedad Económica. Su vecindario asciende á unas 20 familias. Dista 16 leg. S. de Pamplona, 18 N. O. de Zaragoza, 56 N. E. de Madrid. Long. 16. 18. lat. 42. 2.

Tudela de Duero, Villa Realenga de España en Castilla la Vieja, en la Provincia y Partido de Valladolid, á 3 leguas de esta Ciudad; está situada á la orilla occidental del rio Duero, que la baña por Oriente y Mediodia, y se pasa por un bello puente. (Vease *Puente de Tudela*). En la rivera de este rio hay mucha frondosidad de arboles, y el lado del mediodia está cubierto de

Digitized by Google

viñas, y árboles frutales. Tiene Alcalde Ordinario, y una sola Iglesia Parroquial muy famosa, y adornada de pinturas, y buena escultura, un Hospital para Peregrinos, y 4 Molinos harineros, con mas de 400 vecinos. Es tierra de muchos pinares y maderas de construccion. Su principal cosecha es de vino, que introducen en en Castilla, y del que sacan precioso aguardiente. Tiene una famosa Vega capáz de producir otros frutos.

Tudela (Concejo de) en España, está en Asturias, cuyo Partido corresponde á la Provincia de Leon: es de Señorío Secular, y tiene Alcaldes Ordinarios.

Tudela, Lugar de España en el Principado de Cataluña, corresponde á la Jurisdicion, y Corregimiento de Cervera: es Pueblo de Señorío Secular, con Alcaldes Ordinarios.

Tudelilla, Villa de España en Castilla la Vieja, en la Provincia de Burgos, corresponde al Partido de Logroño: es Pueblo de Señorío Secular, con Alcaldes Ordinarios.

Tudera, Lugar de España en Castilla la Vieja, en la Provincia de Zamora, corresponde al Partido de Sayago: es Pueblo Realengo, con Alcaldes Pedaneos.

Tuejar, Lugar de España en el Reyno de Valencia, corresponde al Partido de la Capital: es Pueblo de Señorío Secular, con Alcaldes Ordinarios.

Tuera, *Tavera*, Ciudad del Imperio de Rusia, Capital del Ducado de su nombre, en la Rúsia Moscovita, con un fuerte castillo. Es la escala principal de todos los mercaderes que trafican en el Wolga. Está sobre un collado, en la union del Wolga, y del Tuertza, á 30 leg. N. O. de Moscou. Long. 54. 50. lat. 56. 36. Tuvo el Ducado de Tuera sus Duques particulares por largo tiempo; pero en 1486 lo conquistó, y reunió á sus Estados el Czar Juan Basilio.

Tuesta, Lugar de España en la Provincia de Alava, corresponde á la Hermandad de Valdegobia: es Pueblo Realengo, con Alcaldes Ordinarios.

Tuffe, Villa de Francia en el Maine, Eleccion, y á 6 leg. N. E. de Mans.

Tuffenbach, Lugar de Alemánia en la Alta Stíria, á 4 leg. de Mueraw. Es el patrimonio de la Casa del mismo nombre.

Tuiriz, hay en España dos Filigresías con este nombre en Galicia, en la Provincia de Lugo, la una está en la Jurisdicion de Tuiriz, y la otra en la Jurisdicion de Moreda: son Pueblos de Señorío Secular, con Alcaldes Ordinarios.

Tuje, Filigresía de España en Ga-

Digitized by Google

Galicía, en la Provincia de Orense, corresponde á la Jurisdicion de Viana del Bóllo: es Pueblo Realengo, con Alcaldes Ordinarios.

Tulebras, Lugar de España en el Reyno de Navarra, corresponde á la Merindad de Tudela: es Pueblo de Señorío Eclesiástico, que pertenece al Convento de Monjas que hay en este Lugar, quien nombra Alcaldes Ordinarios.

Tulle, *Tutela*, Ciudad considerable de Francia en el Baxo Limosin, del qual pretende ser Capital, aunque Brives le disputa este honor. Tiene título de Vizcondado, y es Silla Episcopal sufraganea de Bourges, erigida por Juan XXII. en 1317, y un Presidial. Es patria de Estevan Baluzio, y está en la union de los rios Correse y Solan, parte sobre un monte, y parte en llano, en un país rodeado de montes, y despeñaderos, á 15 leguas S. E. de Limóges, 116 S. de París. Long. 19. 22. latit. 45. 16.

Tulins, Villa de Francia en el Delfinado, Eleccion de Romans.

Tulm, *Tulna*, Ciudad de Alemánia en la Austria Inferior, Quartel del Alto Wiener-Wald, cerca del rio del mismo nombre. Está en un terreno abundante en buen vino y trigo, y tiene una Abadía de Señoras. Dista 7 leg. O. de Viena. Longit. 34. 4. latit. 48. 20.

Tumen, *Tuma*, Ciudad del Imperio de Rusia en la Sibéria, sobre el rio Tura, á 50 leg. O. de Tobolskoy. Son casi todos los habitantes Tártaros muy comerciantes.

Túnez, *Tunecum*, grande y célebre Ciudad de Africa en Berbería, Capital del Reyno del mismo nombre, con un grande y fuerte castillo, un puerto, y muchas mezquitas. La tomó el Emperador Cárlos V. en persona en 1553 á Barba-Roja, despues de haber ganado muchas batallas á este Corsario. La recobraron los Argelinos, y últimamente se hicieron dueños de ella los Turcos en 1574, desde cuyo tiempo empezó el Gobierno actual de la Regencia presidida por un Bey Turco baxo la proteccion del Gran-Señor. Su poblacion se compone de Turcos, Moros, Renegados, y Judíos. Está en un hermoso llano, sobre el Lago de la Goleta, á 4 leguas del mar, 150 N. E. de Argel, 110 N. p. O. de Trípoli. Long. 28. 26. lat. 36. 40.

Tungchang, *Tungchanum*, magnífica y célebre Ciudad de la China, la tercera Metrópoli de la Provincia de Xantong, en un terreno muy abundante. Dependen de ella 18 Ciudades. Longitud 133. 20. latitud 27. 30.

Tunghuen, *Tunghuenum*, grande Ciudad de la China, y la primera Metrópoli de la Provincia de

Digitized by Google

de Suchen. Longitud 120. latitud 27. 30.

Tungtin, *Tungginum*, Ciudad de la China, la sexta Metrópoli de la Provincia de Queicheu. Dependen de ella 8 Ciudades. Long. 125. 21. lat. 28. 20.

Tunja, ó Tunjar, *Tunga*, Ciudad de América en Tierra-Firme, en el Nuevo Reyno de Granada, Capital de la Provincia de su nombre. Está sobre una montaña, en un país donde se encuentra mucho oro, y esmeraldas, y un tabaco muy oloroso, á 20 leguas de Santa Fé. Longitud 308. 10. latitud 4. 55.

Tunquin, *Tunquinum*, Reyno de Asia, en la Zona-Torrida. Confina por el N. y E. con la China; por el S. con el golfo y Reyno de Cochinchina; y por el O. con el Reyno de Laos. Se le dan 500 leguas de largo, y 200 de ancho. Es uno de los mejores y mas considerables Reynos de Oriente, tanto por el número de sus habitantes, de sus riquezas naturales, y su gran comercio, como por el poder y grandeza de sus Reyes, y por la abundancia de todos frutos que producen sus dilatadas llanuras rodeadas de altos montes.

La Religion que domina es el Theismo, ó la Religion de Confucio, cuyos dogmas y libros son aun mas venerados que en la China misma; pero no están, como en esta, inseparables los principios del Gobierno de los de la Religion, de las leyes, de las opiniones, y de los ritos. Así, aunque Tunquín tenga el mismo Legislador, dista mucho de tener las mismas costumbres; por lo que los Tunquineses no tienen, como los Chinos, aquel respeto á los parientes, aquel amor á su Príncipe, aquellas atenciones recíprocas, ni aquellas virtudes sociales. Tampoco hay, como en la China, el buen órden, la policía, la industria, y la actividad. Esta nacion, sumergida en una suma pereza, en unos deleytes sin gusto ni delicadeza, vive en una desconfianza contínua de sus Soberanos, y de los estrangeros, bien sea carácter suyo de inquietud, ó genio sedicioso de un Pueblo ilustrado en medio de un mal gobierno. Así reyna siempre en Tunquín una lucha contínua entre Eúnucos que mandan, y Pueblos que llevan con impaciencia el yugo. Todo decae, todo se aniquila en medio de estas disensiones. Son sus naturales por lo general de buen cuerpo, complexion sana, discernimiento pronto, y memoria felíz. Son inclinados á la guerra y á la sedicion. Todos sus gustos son con exceso. La mas singular de sus ceremonias es la del en-

Digitized by Google

entierro de los difuntos ; cosa costosisima, llena de mil supersticiones, que sería prolixo referir. Entre todas las fiestas, la mas solemne es la del *Año Nuevo*, en que se practican estrañas ceremonias, y vanas observancias. Se castigan todos los delitos con pena capital, y la ménos infame es la de horca. Los Portugueses y Olandeses, que habian intentado establecer algunas factorías en Tunquín, han habido de renunciar á esta idea: y á los Franceses despues les ha sucedido lo mismo. Desde entónces algunos negociantes particulares de Madrás han sido los únicos Europeos que han seguido esta navegacion. El pais abunda en cobre, y seda ordinaria, que son los dos renglones de importancia de su exportacion. *Checo* es la Capital. En este Reyno hay Misiones de la Propaganda, y de Dominicos Españoles.

Turballos, Lugar de España en el Reyno de Valencia, corresponde al Partido de Alcoy: es Pueblo de Señorío Secular, con Alcaldes Ordinarios.

Turbias, Lugar de España en el Principado de Cataluña, corresponde á la Jurisdicion, y Corregimiento de Puigcerdá: es Pueblo Realengo, con Alcaldes Ordinarios.

Turcia, Lugar de España en la Provincia y Partido de Leon, corresponde á la Jurisdicion de Benavides: es Pueblo de Señorío Secular, que pertenece al Conde de Luna, quien nombra en él Alcaldes Ordinarios.

Turckheim, Villa de Francia en la Alta Alsacia, cerca de Colmar: memorable por la victoria que el Mariscal de Turena ganó á los Imperiales en 1675.=Hay un Lugar de este nombre en el Baxo Palatinado, Condado de Linange, que es residencia de un Conde de Linange.

Turcoin, grande Villa de Francia en la Flandes, Obispado de Tournay, á 3 leguas de Lila, famosa por sus fábricas de estofas de seda, y de lana.

Turcomanos, ó Turkmannos, Nacion de Asia, dividida en dos ramas, una de ellas habita en la parte occidental de la América, y la otra hácia la costa del mar Caspio, en el Pais de Astarabath, y Charasm. Son Mahometanos, grandes ladrones, y buenos ginetes. Los primeros pagan tributos al Gran Señor, y los segundos á los Tartáros.

Turegano, Villa de España en Castilla la Vieja, en la Provincia de Segovia y su Partido: es Pueblo de Señorío Eclesiastico, y tiene Corregidor y Alcaldes Ordinarios.

Turena, ó Turenne, antigua Ciu-

Digitized by Google

Ciudad de Francia en el Baxo Limosin en la Senescalía de Bivre, con título de Vizcondado, y un castillo. Ha sido mucho tiempo poseída por la Casa de Bullon que la vendió al Rey en 1738 para reunirla á la Corona. Está en las fronteras de Quercy, á 4 leguas de Tulle, á 4 de Sarlat, y 120. de París. Long. 19. 15. lat. 45. 8.

Turgau ó Turgou, Bayliage de Suiza baxo la jurisdicion de los 8 antiguos Cantones: se extiende á lo largo del rio Thur, que va á desembocar en el Rhin, cerca de Sch-fusa.

Turia, (Rio) de España, nace en las Serranías de Cuenca, pasa por Albarracin y Teruel, y riega las famosas vegas de Aragon y Valencia: se incorpora con el rio Alfambra, y corren juntos hasta entrarse en el mar Mediterráneo en las Playas de Valencia.

Turienzo, hay en España dos Lugares que al uno le llaman *Turienzo Castañero*, y está en la Provincia de Leon, en el Partido de Ponferrada, Jurisdicion de Bembibre: y el otro, *Turienzo del Castillo* en la misma Provincia, Jurisdicion de Turienzo: son Pueblos de Señorío Secular, el primero con Alcaldes Pedáneos, y el segundo con Teniente Alcalde Mayor.

Turin, *Augusta Taurinorum*, grande y hermosa Ciudad, Capital del Piamonte, y Corte del Rey de Cerdeña, situada entre el Pó y el Doria, con buenas murallas y grandes valuartes. Tiene una famosa ciudadela empezada en 1564, y pasa por una de las mejores de Europa, dentro de la qual hay una Iglesia Parroquial. En la esplanada entre la Ciudadela, y la Ciudad hay un hermoso paseo de 3 calles de árboles, en cuyo extremo está el Arsenal, grande y sobervia obra, empezada por el Duque Cárlos Manuel II. en 1693, que contiene tambien una fundicion de artillería, y un gabinete de Historia Natural.

La Ciudad se divide en 145 Islas, ó manzanas, la mayor parte quadradas; lo que contribuye mucho para la distribucion regular de Turin, para la hermosura y rectitud de las calles, y principalmente para la extension de varios puntos de vista en todo lo que se llama Ciudad nueva, porque en lo restante las calles son torcidas y angostas. Cuenta unas 780 almas.

Tiene 43 Iglesias, una Catedral, 10 Parroquias, 19 Conventos de Frayles, 9 de Monjas, 7 Hospitales, 2 Colegios de Enseñanza, 3 Seminarios para Eclesiásticos, 3 Conservatorios para niñas huerfanas, uno para muchachos, y 2 Casas de Recogidas. Hay dos Teatros de Opera y Comedia Italiana. La Universidad es magni-

Digitized by Google

nifica y bien adornada; su Real Biblioteca contiene unos 390 volúmenes impresos; y así el Gabinete de medallas y antiguedades, como el Anfiteatro Anatómico son preciosos. Hay un gran número de edificios públicos bien conservados; pero ningun modelo distinguido en estatuária, y pinturas. Todas las salidas de la Ciudad son hermosas, y bien adornadas, sobre todo el paseo del Valentino de 4 calles, que es el mas bello de Italia.

La Justicia se administra por un Senado Real, compuesto de 3 Salas, 2 para lo civil, y una para lo criminal, y solo es destinada para el Piamonte: su creacion es del año 1459. Por lo que respecta á la Saboya hay el Senado Real de Chambery. En Niza hay otro compuesto de un Presidente, y 6 Senadores. Y en la Isla de Cerdeña hay una Real Audiencia que reside en la Ciudad de Cáller, baxo la forma y planta de las de la Corona de Aragon, pues fué creada quando pertenecia la Isla á aquella Corona. Está á 25 leg. N. O. de Génova, 29. S. O. de Milán, 112 N. O. de Roma. Long. 25. 20. lat. 44. 50.

Turiso, Villa de España en la Provincia de Alava, corresponde á la Hermandad de la Rivera: es Pueblo de Señorío Sécular, con Alcalde Mayor y Ordinario.

Turis, Lugar de España en el Reyno de Valencia, corresponde al Partido ó Gobernacion de Alcira: es Pueblo de Señorío Secular, con Alcalde Mayor.

Turleque, Villa de España en Castilla la Nueva, en la Provincia de Toledo, en el Gran Priorato de San Juan: tiene Alcaldes Ordinarios.

Turmiel, Lugar de España en la Provincia de Soria, corresponde al Ducado de Medina Cœli: es Pueblo de este Señorío Secular, con Alcaldes Pedaneos.

Turnhout, Villa del País-Baxo, fundada por Henrique IV. Duque de Brabante, hácia el año de 1212. Los Españoles fueron derrotados cerca de esta Plaza por el Príncipe Mauricio de Nasau en 1648. Es Cabeza de un Señorío, que posee la Casa de Nasau.

Turon, Lugar de España en Andalucía, en la Provincia de Granada, corresponde al Partido de Alpuxarras: es Pueblo Realengo, con Alcaldes Pedáneos.

Turquestan, *Turchestania*, País de Asia en la Gran-Tartaria, que confina con el País de los Kalmukos, y Charamis, el rio Jemba, el mar Cáspio, y la Gran-Bukaria, de cerca de 80 leguas de largo, y otras tantas de ancho. Los Tártaros, que lo habitan, son grandes salteadores, y solo viven de lo que hurtan. La Capital, que

Digitized by Google

está sobre un riachuelo, se llama tambien *Turquestan*, donde habita en invierno el Kan de estos Tártaros.

Turquia, *Turcía*, grande Imperio, que se extiende en Europa, Asia, y Africa, uno de los mayores del mundo. Se le dán ordinariamente 800 leg. del O. al E. y 700 del N. al S. La Turquía Européa se extiende desde los 34 gr. hasta los 46 de long. y desde los 36 gr. y 49 de lat. Los montes Castaguas la dividen en septentrional y meridional. La primera comprehende la *Valáquia*, *Moldavia*, *Besárabia*, parte de *Croátia*. de la *Bosnia* y de la *Dalmacia*, la *Servia*, la *Bulgaria*, y la *Romania*, ó *Romelia*. La segunda, que comprehende la antigua Grecia, contiene 7 grandes países, que son la *Albánia*, el *Epiro*, la *Macedónia*; la *Janna*, la *Livádia*, la *Moréa*; y las Islas del Archipiélago. La Turquía Asiática comprehende 5 grandes partes, la *Natólia*, la *Georgia*, la *Turcománia*, el *Diarbeck*, y la *Suria*, ó *Syria*. Se cuentan tal vez entre las Provincias del Turco la Arábia, y la Arménia: pero estos países casi en nada dependen del Gran Señor. En Africa posee el Sultan al Egypto, y algunas tierras en la Abysínia, y Berbería. Muchas de las Provincias que aquí se nombran tanto en Europa como en Asia, no son poseidas por el Turco solo, sino es juntamente con otros Príncipes. *Constantinopla* es Capital de toda Turquía, y Corte del Imperio Otomano, donde reside el Gran Señor. Son los Turcos por lo general sóbrios en la comida, amantes del ócio, y por consiguiente poco apropósito para negocios de trabajo. El freqüente uso que tienen de baños sudoríficos, y otros, no puede menos de debilitarlos, y afeminarlos mucho. Bien se sabe hasta donde llega su incontinencia, luxo, hypocresía, é interés: son con todo eso caritativos, y afables con los extrangeros de qualesquiera Religion que sean. Ninguna Nacion lleva con mas constancia que ellos los rebeses de la fortuna. El Gran Señor es dueño absoluto de los bienes de sus Vasallos, y estos son sus esclavos desde su nacimiento. Toma este Príncipe los títulos de *Dios de la tierra*, *sombra de Dios*, *Hermano del Sol*, *y de la Luna*, *Distribuidor de las Coronas*, *&c.* El Gran Visir tiene la primer autoridad despues del Gran Sultan; y el Muphti es Cabeza de la Religion de los Turcos, y Oráculo, é Interprete de la ley. Tiene tanta autoridad, que rara vez se le contradice, ni se le opone alguno, ni aun el Emperador mismo.

Turra, Lugar de España en Castilla la Vieja, en la Provincia

Digitized by Google

cia de Salamanca, corresponde al Partido de Alba de Tormes, en el quarto de Cantalverque: es Pueblo de Señorío Secular, con Alcaldes Pedaneos.

Turre, Lugar de España en Andalucía, en la Provincia de Granada, corresponde al Partido de Baza: es Pueblo Realengo, con Alcaldes Pedaneos.

Turrientes ó Torrientes, Lugar de España en Castilla la Vieja, en la Provincia de Burgos, corresponde á la Jurisdicion de Villafranca, Montes de Oca: es Pueblo Realengo, con Alcaldes Pedaneos.

Turrillas, Lugar de España en el Reyno de Navarra, corresponde al Quarto Partido de la Merindad de Sanguesa, está situado en el Valle de Izagondoa: es Pueblo Realengo, con Alcaldes Ordinarios, y un Diputado por el Valle.

Turrubuelo, Lugar de España en Castilla la Vieja, en la Provincia de Segovia, corresponde al Partido de Sepulveda, en el Ochavo de Bercimuel: es Pueblo Realengo, con Alcaldes Pedaneos.

Turrucum, Villa de España en Castilla la Vieja, en la Provincia de Burgos, corresponde al Partido de Logroño: es Pueblo de Señorío Secular, que pertenece al Duque de Frias, quien pone Alcaldes Ordinarios.

Turs, ó Tours, *Turones*, ó *Caesarodunum*, antigua, grande, y una de las mas considerables Ciudades de Francia, Capital de la Tourena, con Arzobispo, Tribunal de Provincia, Intendencia, Casa de Moneda, y un ilustre Cabildo con la advocacion de S. Martin, cuyo Abad y primer Canónigo es el Rey de Francia de tiempo inmemorial. La Iglesia de este Cabildo es una de las mayores del Reyno. Está en la Catedral una Biblioteca de ricos manuscritos. S. Gracian, que murió hácia el fin del siglo III, fué el primer Obispo de esta Ciudad, que es pátria del P. Renato Rapin, y del Arcediano Berenguer. Está en una hermosa llanura, entre el Loira y el Cher, á 21 leg. N. E. de Potiers, 24 S. O. de Orleans, 51 S. O. de París. Long. 18. 21. 31. lat. 47. 22. 44.

Tursan, *Tarusalis*, pequeño país de Francia en la Gascuña, entre los Landes, el Baxo Armañac, el Bearne, y la Chalosa.

Turzo, Lugar de España en Castilla la Vieja, en la Provincia de Burgos, en el Valle de Sedano: es Pueblo de Señorío Secular, que pertenece al Marques de Aguilar, quien nombra en él Alcalde Pedáneo.

Tuta, Lugar de España en Castilla la Vieja, en la Provincia de Salamanca, corresponde al Partido de Ledesma, Roda de Garci-

Digitized by Google

Rey: es Pueblo de Señorío Secular, con Alcaldes Pedaneos.

Tutlingen, *Tutlinga*, Ciudad de Alemania en la Suabia, en el Ducado de Wirtemberg, cerca de el Danubio.

Tutucurin, Ciudad muy poblada de Indias en la costa de la Pesquería, con un puerto, el único de esta costa. Pertenece á los Olandeses, que han construido en ella un fuerte. Long. 96. 15. lat. 8. 52.

Twedale, Provincia de la Escocia Meridional, de casi 9 leg. de largo, y 6 de ancho. Es muy fértil, y abundante en pastos. *Peebles* es la Capital.

Tworog, Señorío en Silésia en el Ducado de Oppeln, es del Conde de Verdug.

Turen, Lugar de España en el Principado de Cataluña, corresponde á la Jurisdicion, y Corregimiento de Puigcerdá: es Pueblo de Señorío Eclesiástico, con Alcaldes Ordinarios.

Tuy, *Tudæ ad fines*, Ciudad de España en Galicia, Capital de la Provincia de su nombre, con 19 Villas, 195 Filigresías, y 11 Cotos Redondos, divididos en varias Jurisdiciones: es Pueblo de Señorío Eclesiástico: tiene Alcalde Mayor, y Silla Episcopal sufraganea de Santiago, y su Cabildo se compone de su Ilustrísimo Obispo, 9 Dignidades, 21 Canongías, 8 Raciones, 6 Salmistas, y 16 Capellanes, y el Obispado comprehende 246 Pilas Bautismales. Fué restaurada de los Moros por el Rey D. Ordoño, año de 860. Está situada en terreno alto sobre el rio Miño, aislada por éste, y 3 riachuelos, que se pasan por 4 puentes. Su clima es templado, pero no muy saludable por causa de la cercanía de unas lagunas, con una vega deliciosa y fértil de vino, lino, maíz, legumbres, frutas de agrio, y dulces, y prados excelentes para ganado. Tiene una Parroquia, 2 Conventos de Frayles, uno de Monjas, 2 Hospitales, y un Seminario. Contiene unos 800 vecinos. Dista 22 leg. S. de Santiago, 18 S. O. de Orense, y 102 N. O. de Madrid. Long. 9. 23. lat. 41. 54.

Tuymil, Filigresía de España en Galicia, en la Provincia de Lugo, corresponde á la Jurisdicion de Somoza mayor de Lemos: es Pueblo de Señorío Secular, que pertenece al Conde de Lemos y á otro Caballero particular, quienes nombran Alcaldes Ordinarios.

Tuyo, Villa de España en la Provincia de Alava, corresponde á la Hermandad de Tuyo: es Pueblo de Señorío Secular, con Alcalde Mayor y Ordinarios.

Digitized by Google

T Y

TYCOKZIN, *Tycokzinum*, Ciudad de Polónia en la Podláquia, con un fuerte castillo. Se labra en ella moneda, y está sobre el rio Narew, á 9. leg. N. O. de Bielsk. Longit. 41. 25. lat. 52. 50.

TYRO. Véase *Sour*.

T Z

TZENOGAR, Ciudad del Imperio de Rusia, en el Reyno de Astracán, sobre un monte, cerca del Wolga.

V A

VAAMONDE, hay dos Filigresías en España con este nombre en Galicia, la una en la Provincia de Santiago, Jurisdicion de Véa; y la otra en la Provincia de Lugo, Jurisdicion de Vaamonde: la primera es Pueblo de Señorío Eclesiástico, que pertenece al Muy Reverendo Arzobispo de Santiago, y la segunda Secular, que pertenece al Conde de Amarante, cuyos Señores nombran Alcaldes Ordinarios en ellas.

VAAS, Villa de Francia en la Generalidad de Tours, Eleccion de la Flecha, con una Abadía del Orden de S. Agustin, que vale 2500 libras.

VAAST (San), *Sanctus Beatus*, Villa de Francia en Normandía, Obispado de Coutances, á 2 leg. de Harfleur, y 3 de Valogne.

VABRES, *Vabrense Castrum*, *Vabricum*, Ciudad de Francia en el Rovergue, con un Obispado sufragáneo de Alby, erigido en 1317 por el Papa Juan XXII, cuyo Obispo toma el título de Conde. Hablando con propiedad, no es mas que una Aldea si se atiende al corto número de sus habitantes. Está situada en el confluente de dos riachuelos que entran en el Tarn, un poco mas abaxo, á 13 leg. E. de Alby, 150 S. de París. Long. 20. 32. lat. 42. 56. = Otra Villa hay de este nombre en el Rovergue, á 6 leguas N. de Rhodez.

VACHIERES, Villa de Francia en Velay, á 5 leg. S. de Puy.

VACIAMADRID, Villa de España en la Provincia de Madrid, y su Partido, está á 3 leguas de esta Corte, entre Oriente y Mediodia en un terreno fértil. Tiene Alcaldes Ordinarios, y es de Señorío Secular.

VADARÁN, Villa de España en Castilla la Vieja, en la Provincia de Burgos, corresponde al Partido y Corregimiento de Santo Domingo: es Pueblo Realengo, con Alcaldes Ordinarios.

VADILLO, (vease BADILLO), en la Provincia de Avila.

VADILLO, Villa de España en Castilla la Vieja, en la Provincia y

Digitized by Google

y Partido de Toro: es Pueblo de las Ordenes Militares, con Alcaldes Ordinarios. = En la Provincia de Extremadura, en el Partido de Plasencia, hay una Aldea Realenga, con el propio nombre, y Alcaldes Pedáneos.

VADO, *Vada*, Puerto de Italia en la costa de Génova, á una leg. de Saona.

VADO, Lugar de España en Castilla la Vieja, en la Provincia de Palencia, corresponde al Partido de Montaña, Jurisdicion de Cervera: es Pueblo de Señorío Secular, que pertenece al Conde de Siruela, y tiene Jurisdicion Pedánea.

VADOCONDES, Villa de España en Castilla la Vieja, en la Provincia de Burgos, corresponde al Pardo de Aranda: es Pueblo de Señorío Secular, que pertenece al Conde de Miranda, quien nombra Alcaldes Ordinarios.

VADUZ, *Vallum Ducis*, Castillo de Alemania en Suábia, construido sobre un monte, á corta distancia de Weldkirchen. Pertenece al Príncipe de Lichtenstein, con los pueblos de su dependencia, que forman un Condado.

VAGES, Villa de Francia en el Maine, Eleccion de Laval.

VAIGATS (Estrecho de), está en el mar del Norte, entre el país de los Samoyedas, y la Nueva Zembla, hácia la boca del Oby.

VAILLAC, Villa de Francia en el Quercí, Eleccion de Cahors.

VAILLO, Villa de España en Castilla la Vieja, en la Provincia de Burgos, corresponde á la Merindad de Cuestaurría: es Pueblo Realengo, con Alcaldes Pedaneos.

VAILLY, *Valliacum*, Villa de Francia en la Generalidad y Eleccion de Soisons, á 4 leg. de esta Ciudad, sobre el Aine.

VAISON, *Vasio*, Ciudad de Francia en Provenza, en el Condado Venasino, sujeta al Papa, con Obispo sufragáneo de Aviñon. Está sobre un monte, en cuya cima hay un castillo, cerca del Orezo, y de las ruinas de la antigua *Vasio*, que fué una de las mayores Ciudades de las Galias, á 6 leg. N. E. de Orange, 10 N. E. de Aviñon. Longit. 22. 48. lat. 44. 15.

VAISSEAUX (Isla de los), Isla pequeña de la América Septentrional en la costa de la Luisiana, entre las bocas del Misisipí y del Mobíla. Tiene un pequeño puerto.

VAL, hay en España dos Filigresías, y un Lugar con este nombre: las Filigresías estan en Galicia, una en la Provincia de Santiago, Jurisdicion de Ventosa: otra en la Provincia de Betanzos, Jurisdicion de Val: y el Lugar en Castilla la Vieja, en la Provincia de Palencia, Partido de Montaña, Jurisdicion de Gama.

VALABREGUES, Villa de Francia en el Languedoc, á una leg. N. de

Digitized by Google

de Beaucaire, sobre el Rhódano.

Valacloche, Villa de España en el Reyno de Aragon, corresponde al Partido de Teruel: es Pueblo de Señorío Secular, con Alcaldes Ordinarios.

Valaquia, ó Valáchia, *Valachia*, Principado de Europa, de casi 90 leg. de largo, y 50 de ancho. Pertenece al Turco la mayor parte de esta Provincia, la qual gobierna un Hospodar tributario del Gran Señor que reside en Buchorest: lo restante del país obedece á la Casa de Austria. El rio Aluta separa estas dos partes, que están poco pobladas, y sin cultivo. Tiene no obstante mucho ganado, caballos muy estimados, y minas de todas especies. Las habitan Hungaros, Saxones, y los naturales del país. Estos son muy ociosos, poco dados al cultivo de las tierras, que son del primero que las quiere cultivar. Confina la Valaquia por el N. con la Moldávia y Transilvánia, por el O. con la misma, y por el E. y S. con el Danubio.

Valasse (la) Abadía de Francia en Normandía, en el país de Caus. Es del Orden del Cistér, y vale 130 libras.

Valbenoit, Abadía de Francia, Obispado de Leon, en el Forez, cerca de S. Etiennes. Es del Orden del Cister.

Valbona, Villa de España en el Reyno de Aragon, corresponde al Partido de Teruel: es Pueblo de Señorío Secular, con Alcaldes Ordinarios.

Valbonays, Villa de Francia en el Delfinado, Eleccion de Grenoble.

Valbuena de Duero, Villa de España en Castilla la Vieja, en la Provincia de Valladolid, corresponde al Partido de Peñafiel: es Pueblo de Señorío Secular, con Alcaldes Ordinarios.

Valbuena del Hóspital, Villa de España en la Provincia y Partido de Leon, en la Merindad del Comendador de San Juan: es Pueblo de esta Orden Militar, y tiene Merino por el Comendador.

Ademas de esta Villa hay en España 3 Lugares con el nombre de *Valbuena*; uno en la Provincia de Leon, en el Concejo de Alcon, otro en la Provincia de Salamanca, Partido de Monte-Mayor, Quatro de Hojeda: y el otro que llaman *Valbuena de Rio Pisuerga*, está en la Provincia de Burgos, y en su Corregimiento Partido de Castro Xeriz.

Valbueno, Villa de España en Castilla la Nueva, en la Provincia de Guadalaxara, y su Partido: es Pueblo de Señorío Secular, con Alcaldes Ordinarios. En la Provincia y Juridicion de Leon, en el Concejo de Omaña hay un Lugar

Digitized by Google

gar con el propio nombre de Señorío Secular, que pertenece al Duque de Ureda, que nombra Alcaldes Ordinarios.

VALCARLOS, Villa de España en el Reyno de Navarra, corresponde al Segundo Partido de la Merindad de Sanguesa: está situado en el Valle de Erro: es Pueblo Realengo, con Alcaldes Pedaneos.

VALCARRIA, Filigresía de España en Galicia, en la Provincia de Mondoñedo, corresponde á la Jurisdicion de Vivero: es Pueblo Realengo, con Alcaldes Ordinarios.

VALCAVADO, Villa de España en la Provincia y Partido de Leon: es Pueblo Realengo, con Alcaldes Ordinarios.

Ademas de esta Villa hay en España 2 Lugares con el nombre de *Valcavado*, en Castilla la Vieja: el uno en la Provincia de Zamora, en el Partido del Pan, y el otro en la Provincia de Burgos, Partido de Aranda, Comunidad de Roa: el primero es Pueblo Realengo, y el segundo de Señorío Secular; y los dos con Alcaldes Pedaneos.

VAL-CHERTIEN, Abadía de Francia, Obispado de Soissons, á una leg. de Feré. Es del Orden Premonstratense.

VALCONETE, Villa de España en Castilla la Nueva, en la Provincia y Partido de Guadalaxara: está situado en la Alcarria en una hermosa Vega cerca del rio Tajuña: tiene una Iglesia Parroquial, Alcaldes Ordinarios, y es de Señorío Secular: sus frutos son trigo cebada, vino, aceyte y nueces.

VALCOVERO, Villa de España en Castilla la Vieja, en la Provincia de Palencia, corresponde al Partido de Montaña, en la Jurisdicion de Campo Redondo: es Pueblo de Señorío Secular, con Alcaldes Ordinarios.

VALQUENDE, hay en España dos Lugares con este nombre en Castilla la Vieja, el uno en la Provincia de Valladolid, Partido de Almanza, y el otro en la Provincia de Leon, Jurisdicion de Almanza: son Pueblos de Señorío Secular, con Alcaldes Pedaneos.

VALDARACETE, Villa de España en Castilla la Nueva, en la Provincia de Toledo y su Arzobispado, corresponde al Partido de Ocaña: es Pueblo de Señorío Secular, con Alcalde Mayor.

VALDARACHAS, Villa de España en Castilla la Nueva, en la Provincia y Partido de Guadalaxara: es Pueblo de Señorío Eclesiástico, con Alcaldes Ordinarios.

VALDAVIDA, hay en España dos Lugares, con este nombre en la Provincia de Leon, el uno está en la Jurisdicion de la Gobernacion de Cabrera, y el otro en la Ju-

Digitized by Google

Jurisdicion de Cea: son Pueblos de Señorío Secular que pertenecen el primero al Duque de Alba, y el segundo á el del Infantado, cuyos Señores nombran Alcaldes Pedaneos.

Val de Abellano, Villa de España en Castilla la Nueva, en la Provincia y Partido de Guadalaxara: está en la Alcarria á tres leguas de esta Ciudad al Oriente: es Pueblo mediano, de Señorío Secular, una Parroquia, y Alcaldes Ordinarios: sus cosechas son de trigo, cebada vino y aceyte.

Ademas de esta Villa hay en España dos Lugares en la Provincia de Soria con el nombre de *Val de Avellano*: el uno en el Partido de Ucero, y el otro en el Partido y tierra de la Capital: el primero es Pueblo de Señorío Eclesiástico, y el segundo Realengo, y los dos con Alcaldes Pedaneos.

Val de Albion, Villa de España en la Provincia de Soria: esta Villa es eximida de la Jurisdicion de Partido por gracia especial, y de Señorío Secular, que pertenece al Marques de Berlanga, que nombra Alcaldes Ordinarios.

Val de Almendras, Lugar de España en Castilla la Nueva, en la Provincia de Guadalaxara, corresponde al Partido de Sigüenza: es Pueblo de Señorío Secular, con Alcaldes Ordinarios.

Val de Ancheta, Lugar de España en Castilla la Nueva, en la Provincia de Guadalaxara, corresponde á la Jurisdicion y tierra de Hita: está en la Alcarria á quatro leguas de la Capital, una de la Villa de Hita, y dos de la de Cogolludo, cerca del rio Henares, en un sitio elevado de excelentes tierras de pan llevar: es Pueblo de Señorío Secular, que pertenece al Duque del Infantado: tiene una Iglesia Parroquial, y Alcaldes Pedaneos por el dicho Señor.

Val de Ande, Villa de España en Castilla la Vieja, en la Provincia de Burgos, corresponde al Partido de Aranda, en la Jurisdicion de los Arauzos: es Pueblo Realengo, con Alcaldes Ordinarios.

Val de Arcos, Villa de España en Castilla la Vieja, en la Provincia de Valladolid, corresponde al Partido de Peñafiel: es Pueblo de Señorío Secular, con Alcaldes Ordinarios.

Val de Arenas, Villa de España en Castilla la Nueva, en la Provincia de Guadalaxara, y su Partido, está en la Alcarria, á 5 leg. de esta Ciudad al Norte, en una Vega muy frondosa, por donde pasa un caudaloso arroyo, con que riegan sus huertas plantadas de arboles frutales, y verduras. Tiene excelentes tierras de panllevar

Digitized by Google

var, viñas y olivares: es Pueblo de Señorío Secular, que pertenece al Duque del Infantado, con una Iglesia Parroquial, y Alcaldes Ordinarios, que nombra el dicho Señor.

Val de Argorsa, Aldea de España en el Reyno de Aragon, Partido de Alcañiz, situada entre unos peñascos. Tiene una Iglesia Parroquial magnifica, un Convento de Monjas Franciscas, Alcaldes Pedaneos, y unos 360 vecinos, casi todos Labradores, entre los quales están repartidas las tierras: tienen viñas, olivares, y buenas cosechas de trigo, y otros granos.

Val de Arnedo, Villa de España en Castilla la Vieja, en la Provincia de Burgos, corresponde al Partido de Bureba, en la Quadrilla de Roxas: es Pueblo Realengo, con Alcaldes Ordinarios.

Val de Avero, Villa de España en Castilla la Nueva, en la Provincia de Guadalaxara, y su Partido, está á 3 leg. de esta Ciudad, entre Occidente y Norte, en una famosa campiña: es Pueblo de Señorío Secular, con una Iglesia Parroquial, y Alcaldes Ordinarios.

Val de Averuelo, Villa de España en Castilla la Nueva, en la Provincia y Partido de Guadalaxara: es Pueblo de Señorío Secular, con Alcaldes Ordinarios.

Valdebron, en España en el Principado de Cataluña, es un Monasterio de Padres de San Gerónimo, situado á media legua de Barcelona, en la cordillera que corre por entre Poniente y Norte de la Ciudad, en un Valleeito muy frondoso, con vista desembarazada á la Ciudad, al mar, y á la campiña. Todo aquel ameno distrito se halla revestido de diferentes arboles, que le hacen sumamente agradable. Es un magnífico Monasterio muy capáz, con su correspondiente Iglesia.

Valdecaba, es una Venta en España entre Toledo, y el Real Sitio de Aranjuez, á 2 leguas de Toledo, y cinco de aquel Real Sitio.

Val de Cabras, Villa de España en la Provincia, Partido y Obispado de Cuenca: es Pueblo de Señorío Secular, con Alcaldes Ordinarios, y una Parroquia. Aquí hay una fuente de agua tan exquisita, que se dice es la mejor que hay en todo el mundo.

Val de Cantos, Lugar de España en la Provincia de Soria, corresponde al Partido de Yanguas: es Pueblo de Señorío Secular, con Alcaldes Ordinarios.

Val de Cañas, Villa de España en la Provincia de Extremadura, corresponde al Partido de Plasencia: es Pueblo de Señorío Secular, con Alcaldes Ordinarios.

Digitized by Google

Val de Cañas, Villa de España en Castilla la Vieja, en la Provincia de Valladolid, corresponde al Partido de Palenzuela: es Pueblo de Señorío Secular, con Alcaldes Pedaneos. = En la Provincia de Cuenca hay una Aldea Realenga con el propio nombre.

Val de Casa, Lugar de España en la Provincia de Avila, y su Partido, en el Sexmo de San Pedro: es Pueblo Realengo, con Alcaldes Pedaneos.

Val de Cebro, Lugar de España en el Reyno de Aragon, corresponde al Partido de Teruel: es Pueblo Realengo, con Alcaldes Pedaneos.

Valde-Christo, en España, es un magnifico Monasterio de Religiosos Cartujos, situado como un quarto de legua de Segorve, que fundaron cerca de 4 siglos hace el Infante Don Martin de Aragon, hijo del Rey Don Pedro IV., á quien succedió en el Reyno de Aragon, y su muger Doña María de Luna. Goza la dicha Cartuja de bella situacion, y posee al rededor porcion de tierras, de huertas, y secanos muy bien cultivados; se coge vino generoso, y azeyte en abundancia, con otros frutos apreciables. La fábrica del Convento es grande, y segun la regular forma de las otras Cartujas. Junto á el Lugar de Altura tiene esta Comunidad Molinos de papel.

Valdeck, *Valdecium*, pequeña Ciudad de Alemania en el Circulo del Alto Rhin, Capital de un Condado de 16 leg. de largo, y otro tanto de ancho, situado entre el Hesse, la Westfalia, y el Obispado de Paderborn. Está situada sobre el rio Esteinbach, á 11 leg. S. E. de Cassel, y 13 N. E. de Marpurg. Long. 26. 44. latitud 56. 12.

Val de Colmenas de Abaxo, Villa de España en Castilla la Nueva, en la Provincia de Cuenca, corresponde al Partido de Huete.

Val de Colmenas de Arriba, Villa de España en la dicha Provincia y Partido: los dos son Pueblos de Señorío Secular, con Alcaldes Ordinarios.

Val de Concha, Villa de España en la Provincia de Madrid: está en la Alcarria, y es Pueblo de Señorío Secular, y Realengo, con Alcaldes Ordinarios.

Val de Conejos, Lugar de España en el Reyno de Aragon, corresponde al Partido de Teruel: es Pueblo Realengo, con Alcaldes Pedaneos.

Val de Cuenca, Lugar de España en el Reyno de Aragón, corresponde al Partido de Albarracin: es Pueblo Realengo, con Alcaldes Pedaneos.

Val de Espina, Villa de España en Castilla la Vieja, en la Provincia de Palencia, corresponde

Digitized by Google

al Partido de Nueve Villas: es Pueblo de Señorío Secular, que pertenece al Marques de Astorga, quien pone en él Alcalde Mayor, Gobernador, y Alcaldes Ordinarios para su gobierno. = En la Provincia de Soria, Partido de Almazan, hay un Lugar con el propio nombre.

VALDESPINO BACA, Villa de España en la Provincia y Partido de Leon: es Pueblo de Señorío Secular, que pertenece á un Caballero particular, quien nombra Alcaldes Ordinarios.

VALDESPINO CERON, Villa de España en la Provincia y Partido de Leon: es Pueblo de Señorío Secular, que pertenece al Conde de Miranda, quien nombra Alcaldes Ordinarios.

Además de estas dos Villas hay en España dos Lugares con el nombre de *Valdespino*, el uno en la Provincia de Valladolid, Partido de la Puebla de Sanabria, y el otro en la Provincia de Leon, en la Jurisdicion de la Obispalia de Astorga: aquel es de Señorío Secular, y éste Eclesiástico, y los dos con Alcaldes Pedaneos.

VAL DE FINJAS, Villa de España en Castilla la Vieja, en la Provincia y Jurisdicion de Toro: es Pueblo Realengo, con Alcaldes Pedaneos.

VAL DE FRESNO, Lugar de España en la Provincia de Leon, corresponde al Partido de Ponferrada, en la Abadía de Montes: es Pueblo de Señorío Eclesiástico, que pertenece al Monasterio de este título, cuyo Abad nombra Alcaldes Ordinarios.

VAL DE FUENTES, Villa de España en la Provincia de Extremadura, corresponde al Partido de Mérida: es Pueblo de Señorío Secular, y tiene Alcaldes Ordinarios.

Además de esta Villa hay en España 3 Lugares con el nombre de *Val de Fuentes*, el uno en la Provincia de Salamanca, Partido de Monte Mayor, en el Quarto de Hojeda: y dos en la Provincia de Leon, el uno en la Jurisdicion de Laguna Dalga, y el otro en la Jurisdicion de Valderas: son Pueblos de Señorío Secular, el primero y segundo con Alcaldes Pedaneos, y el tercero con Ordinarios.

VAL DE GRUDAS, Lugar de España en Castilla la Nueva, en la Provincia de Guadalaxara, corresponde á la Jurisdicion y tierra de Hita. Está en la Alcarria á 3 leguas de esta Ciudad al Oriente, y dos de dicha Villa de Hita, en una hermosa Vega por donde corre un abundante arroyo con que riegan sus huertos, que les dan verduras para su gasto, y en su término hay buenos pastos para ganado, y medianas tierras de pan lle-

Digitized by Google

llevar: es Pueblo de Señorío Secular, con una Parroquia y Alcaldes Pedaneos.

Val de Heras, Villa de España en Castilla la Vieja, en la Provincia de Valladolid, corresponde al Partido de Simancas: es Pueblo de Señorío Secular, con Alcaldes Ordinarios.

Valdeorna, Lugar de España en el Reyno de Aragon, corresponde al Partido de Daroca: es Pueblo Realengo, con Alcaldes Pedaneos.

Val de Huseca, Lugar de España en la Provincia y Jurisdicion de Leon, en el Concejo de Peñamian: es Pueblo de Señorío Eclesiástico, que pertenece al Reverendo Obispo de Leon, quien nombra Alcaldes Ordinarios.

Val de la Casa, hay en España dos Lugares con este nombre, el uno en Castilla la Nueva, en la Provincia de Toledo, en el Partido de Talavera de la Reyna, y el otro en la Provincia de Salamanca, Partido de Bejar, en el Quarto del Campo: son Pueblos de Señorío Secular, con Alcaldes Pedáneos.

Val de la Cuesta, Villa de España en Castilla la Vieja, en la Provincia de Burgos, corresponde á la Merindad de Cuestaurria: es Pueblo Realengo, con Alcaldes Pedáneos.

Val de la Fuente, Lugar de España en la Provincia y Jurisdicion de Leon, en la Hermandad de Sobarriba: es Pueblo Realengo, con Alcaldes Pedáneos.

Val del Agua, Villa de España en Castilla la Nueva, en la Provincia y Partido de Guadalaxara: es Pueblo de Señorío Secular, con Alcaldes Ordinarios.

Además de esta Villa hay en España dos Lugares con el nombre de Val del Agua, en la Provincia de Soria: el uno en el Partido de Suellacabras, y el otro en el Partido de Agreda: el primero es Pueblo de Señorío Secular, y el segundo Realengo, y los dos con Alcaldes Pedáneos.

Val de Laguna, Villa de España en la Provincia de Segovia, corresponde al Condado de Chinchon, que poseen los herederos del Serenísimo Señor Infante Don Luis de Borbon, y tiene Alcaldes Ordinarios.

Val de la Teja, Lugar de España en Castilla la Vieja, en la Provincia de Burgos, está situado en el Valle de Sedano: es Pueblo de Señorío Secular, que pertenece al Marques de Aguilar, quien pone Alcaldes Ordinarios.

Val del Cubo, Lugar de España en Castilla la Nueva, en la Provincia de Guadalaxara, en el Partido de Sigüenza: es Pueblo de Señorío Eclesiástico, con Alcaldes Pedáneos.

Val de Linares, hay en España

Digitized by Google

ña dos Lugares con este nombre, el uno en el Reyno de Aragon, Partido de Teruel, y el otro en la Provincia de Soria, en el Partido de Uzero: el primero es Pueblo Realengo, y el segundo de Señorío Eclesiástico, y los dos con Jurisdicion Pedánea.

Val de Losa, Villa de España en Castilla la Vieja, en la Provincia de Salamanca: es Villa eximida de la Jurisdicion de Partido por gracia especial, y del Señorío de las Ordenes Militares, con Alcaldes Ordinarios.

Val de Lubiel, Lugar de España en la Provincia de Soria, corresponde al Partido del Burgo de Osma: es Pueblo Realengo, con Alcaldes Pedáneos.

Val de Maluque, Lugar de España en la Provincia de Soria, corresponde al Partido de Uzero: es Pueblo de Señorío Eclesiástico, con Alcaldes Pedáneos.

Val de Maqueda, Lugar de España en Castilla la Vieja, en la Provincia de Avila, corresponde al Estado de las Navas del Marques: es Pueblo de Señorío Secular, con Alcaldes Pedáneos.

Val de Manzanas, Lugar de España en la Provincia de Leon, corresponde á la Jurisdicion de Turienzo: es Pueblo de Señorío Secular, que pertenece al Marques de Astorga, quien nombra Alcaldes Ordinarios.

Val de Meca, Villa de España en la Provincia, Partido, y Obispado de Cuenca: es Pueblo de Señorío Secular, con Alcaldes Ordinarios, y una Iglesia Parroquial. De esta Villa fué natural Fray Martin de Carrascosa, Frayle Lego de San Francisco, que está sepultado en Cuenca, y fué Varon de mucha virtud.

Val de Mora, Villa de España en la Provincia y Jurisdicion de Leon: es Pueblo de Señorío Secular, que pertenece al Marques de Villafranca, quien nombra Alcaldes Ordinarios. =En la Provincia de Soria, Partido de Almazan, hay un Lugar con el propio nombre, de Señorío Secular, y Alcaldes Ordinarios.

Val de Morilla, Villa de España en la Provincia y Partido de Leon: es Pueblo de Señorío Secular, y Villa de Jurisdicion sobre sí, con Alcaldes Ordinarios.

Valdemorillo, Villa Realenga de España en Castilla la Nueva, de la Provincia de Segovia, y del Sexmo de Casarrubios, á dos leguas del Escorial al Oriente, y cinco de Madrid al Occidente: tiene Alcaldes Ordinarios, una Parroquia, y su poblacion será como unos 160 vecinos.

Valdemoro, Villa de España en Castilla la Nueva, en la Provincia y Partido en Toledo: es Villa eximida de la Jurisdicion de Parti-

Digitized by Google

tido por gracia especial. Está situada en un llano, á 4 leguas de Madrid al Mediodia, y tres del Real Sitio de Aranjuez, en cuyo camino se halla, con buenos Paradores, y Posadas famosas. Es Pueblo antiguo: tiene Alcaldes Ordinarios, con 400 vecinos, una Parroquia, un Convento de Carmelitas Calzados, y otro de Religiosas Franciscas. Sus cosechas son de trigo, cebada, vino, y garvanzos. Antiguamente fué Lugar considerable por su industria, tráfico y agricultura. Tiene una fábrica de varios texidos, y una famosa feria todos los años por el mes de Noviembre.

Valdemoro, Villa de España en Castilla la Nueva, en la Provincia de Cuenca, corresponde al Partido de Huete: es Pueblo Realengo, con Alcaldes Ordinarios. = En la Provincia de Soria, Partido de San Pedro Manrique, hay un Lugar con el propio nombre, y una Aldea en la Provincia de Cuenca, en el Marquesado de Moya.

Valdenebro, Lugar de España en la Provincia de Soria, Partido de Osma: es Pueblo de Señorío Secular, con Alcaldes Pedáneos. Está cerca de Rioseco, con un castillo. Tiene una Parroquia, y 200 vecinos.

Val de Noches, Villa de España en Castilla la Nueva, en la Provincia y Partido de Guadalaxara: está situada á legua y media de esta Ciudad al Oriente, en un Valle deleytoso por donde pasa un arroyo con que riegan sus huertos, plantados de árboles, junto al camino Real de Aragon y Cataluña: tiene buenas tierras de pan llevar, viñas, y algunos olivos: es Pueblo de Señorío Secular, con una Parroquia, y Alcaldes Ordinarios.

Val de Nuño Fernandez, Villa de España en Castilla la Nueva, en la Provincia de Toledo, corresponde al Partido de Alcalá de Henares: es Pueblo Realengo, con Alcaldes Ordinarios.

Valdeolivas, Villa de España en la Alcarria, en la Provincia y Partido de Guadalaxara, y corresponde al Obispado de Cuenca: es Pueblo de Señorío Secular, con Alcalde Mayor y Ordinarios, una Parroquia, y un Convento de Carmelitas, donde se venera una Imágen de nuestra Señora, con el título del Socorro, de mucha devocion de los naturales.

Val de Olmillos, Villa de España en Castilla la Vieja, en la Provincia de Palencia, corresponde al Partido de Cerrato: es Pueblo de Señorío Secular, que pertenece al Marques de Revilla, quien nombra Alcaldes Ordinarios.

Val de Olmos, Villa de España en Castilla la Nueva, en la Provincia y Partido de Guadalaxara:

es

Digitized by Google

es Pueblo de Señorío Secular, con Alcáldes Ordinarios.

Val de Orras, Villa de España en Galicia, en la Provincia de Orense, corresponde á la Jurisdicion de Val de Orras: es Pueblo de Señorío Secular, que pertenece al Conde de Rivadavia, quien pone Alcaldes Ordinarios.

Valdepeñas, Villa de España en la Provincia de la Mancha, término de Ballesteros, situada en un terreno llano muy espacioso, entre famosas viñas y olivares, con 1500 vecinos de poblacion, una Iglesia Parroquial al estilo gótico, de dos naves, con Alcalde Mayor y Ordinarios: es Pueblo de las Ordenes Militares, que pertenece á la de Calatravá; y su Encomienda vale 23961 reales anuales en líquido. Este Pueblo es el mas conocido de España, y por todo el mundo, y la causa es la perfeccion que le dió naturaleza á su vino exquisito.

Valdepeñas, Villa de España en Castilla la Nueva, en la Provincia de Toledo, corresponde al Partido de Alcalá de Henares: es Pueblo Realengo, con Alcaldes Ordinarios.

Valdepeñas, Villa Realenga de España en el Partido y Jurisdicion de Jaen: es Villa eximida de la Jurisdicion de Partido, por gracia especial, con Alcaldes Ordinarios. Está situada junto á un pequeño rio, en medio de las sierras de Jaen, en el Collado de la Pandera. Tiene una Iglesia Parroquial, y unos 300 vecinos.

Val de Pielago, Lugar de España en la Provincia y Jurisdicion de Leon, en el Concejo de la Encartacion de Curueño: es Pueblo de Señorío Secular, con Alcaldes Ordinarios por sus vecinos.

Val de Pielagos, Villa de España en Castilla la Nueva, en la Provincia y Partido de Guadalaxara: es Pueblo de Señorío Secular, con Alcaldes Ordinarios.

Val de Prado, hay en España tres Lugares con este nombre en Castilla la Vieja: uno en la Provincia de Toro, Partido de Reynosa, en la Hermandad de Val de Prado: otro en la Provincia y Jurisdicion de Leon, en el Concejo de Rivas de Sil de Arriba: y el otro está en la Provincia de Soria, en el Partido de San Pedro Manrique.

Valderas, Villa de España en la Provincia de Leon, corresponde á la Jurisdicion de Valderas: es Pueblo de Señorío Secular, que pertenece al Conde de Altamira, quien pone Alcalde Mayor.

Valderrama, Villa de España en Castilla la Vieja, en la Provincia y Corregimiento de Burgos, corresponde al Partido de esta Capital, en el Valle de Tovalina: es Pueblo de Señorío Secu-

Digitized by Google

cular, que pertenece al Duque de Frias, quien nombra Alcaldes Ordinarios.

Val de Rebollo, Villa de España en Castilla la Nueva, en la Provincia y Partido de Guadalaxara: es Pueblo de Señorío Secular, con Alcaldes Ordinarios.

Valdern, ó Vallendar, Ciudad y Señorío de Alemánia en el Condado de Sayn, á corta distancia de Ehrenbrastien, con un Castillo donde un Conde de este título hace su residencia.

Val de Robles, Villa de España en el Reyno de Aragon, corresponde al Partido de Alcañiz: es Pueblo de Señorío Eclesiástico, con Alcaldes Ordinarios.

Val de Rodrigo, Lugar de España en Castilla la Vieja, en la Provincia de Salamanca, corresponde al Partido de Ledesma, Roda de Mieza: es Pueblo de Señorío Secular, con Alcaldes Pedaneos.

Val de Rueda, Villa de España en la Provincia y Jurisdicion de Leon, corresponde al Concejo de Val de Rueda: es Pueblo de Señorío Secular, que pertenece al Conde de Altamira, quien nombra en ella Corregidor. = En la Provincia de Soria, Partido de Fuente-Pinilla hay un Lugar con el propio nombre, de Señorío Secular, y Alcalde Pedaneo.

Val de Samario, Lugar de España en la Provincia y Partido de Leon, corresponde á la Jurisdicion y Merindad de Zepeda: es Pueblo de Señorío Secular, que pertenece al Marques de Astorga, que tiene la Jurisdicion Ordinaria con el Señorío.

Val de San Lorenzo, Lugar de España en la Provincia de Leon, Partido de Ponferrada, corresponde á la Jurisdicion de la Obispalia de Astorga: es Pueblo de Señorío Eclesiástico, con Gobernador.

Val de San Martin, Lugar de España en el Reyno de Aragon, corresponde al Partido de Daroca: es Pueblo Realengo, con Alcaldes Pedaneos.

Val de San Pedro, hay en España dos Lugares y un Concejo con este nombre: los Lugares están en Castilla la Vieja, el uno en la Provincia de Valladolid, en el Partido de Rueda del Almirante, y el otro en la Provincia de Soria, Partido de Pedraza; y el Concejo está en Asturias: todos son Pueblos de Señorío Secular; los Lugares con Alcaldes Pedaneos, y el Concejo con Ordinarios.

Val de Sandinas, Villa de España en la Provincia y Partido de Leon: es Pueblo de Señorío Secular, que pertenece á un Caballero particular, quien nombra Alcaldes Ordinarios.

Val de San Roman, Villa de España en la Provincia, Partido y

Digitized by Google

Jurisdicion de Leon: es Pueblo de Jurisdicion sobre sí por gracia particular, y de Señorío Secular, con Alcaldes Ordinarios.

Val de Santibañez (*Concejo de*) en España en la Provincia de Leon, que corresponde al Partido de Asturias: es de Señorío Secular, con Alcaldes Ordinarios.

Val de Santo Domingo, Villa de España en Castilla la Nueva, corresponde á la Provincia de Madrid, en el Partido de Maqueda; está á la parte del Occidente de esta Corte, en campo raso, y abundante en frutos: es Pueblo de Señorío Secular, con una Iglesia Parroquial, y Alcaldes Ordinarios.

Val de Saz, Villa de España en Castilla la Nueva, corresponde á la Provincia y Arzobispado de Toledo, en el Partido de Alcalá de Henares, está en la Alcarria, á la Cabeza de un hermoso Valle, tan abundante de aguas que á corta distancia del Pueblo se forma un pequeño rio, con que trabajan varios Molinos Arineros de cubo y canal de los Pueblos del Valle, é inmediatos de uno y otro lado hasta la distancia de dos leguas: entre estos nacimientos de agua hay uno en una pradera que está en la parte Occidental de esta Villa, de particular virtud para curar las obstruciones y otras enfermedades, y aunque no es muy conocida esta fuente, están bien experimentadas sus qualidades: es Pueblo de Señorío Secular, que pertenece hoy á la Casa de Montezuma. Tiene una Parroquia, Alcaldes Ordinarios, y unos 80 vecinos de poblacion. Sus cosechas son trigo, vino, y algun cañamo.

Val Descorriel, Villa de España en la Provincia y Partido de Leon: es Pueblo de Señorío Secular, que pertenece al Conde de Altamira, quien nombra Alcaldes Ordinarios.

Val de Sogo, de Abaxo y de Arriba, son dos Lugares en la Provincia, Partido y Jurisdicion de Leon, en la Hermandad de la Sobarriba: son Pueblos Realengos.

Val de Sotos, Villa de España en Castilla la Nueva, en la Provincia y Arzobispado de Toledo, corresponde al Partido de Alcalá de Henares: es Pueblo Realengo, con Alcaldes Ordinarios.

Val de Teja, Lugar de España en la Provincia de Leon: es Pueblo Realengo, con Alcaldes Ordinarios.

Val de Torres, Villa de España en Castilla la Nueva, en la Provincia y Partido de Guadalaxara, en el Arzobispado de Toledo: es Pueblo de Señorío Secular, con Alcaldes Ordinarios.

Val de Torres, Villa de España en la Provincia de Estremadura,

Digitized by Google

ra, corresponde al Partido de Truxillo: es Pueblo de Señorío Secular, con Alcaldes Ordinarios.

Val de Uncar, Villa de España en la Provincia de Extremadura, corresponde al Partido de Plasencia: es Pueblo de Señorío Secular, y tiene Alcaldes Ordinarios.

Val Vardaja, Villa de España en la Provincia de Avila, corresponde al Estado de Miranda: es Pueblo de Señorío Secular, con Alcaldes Ordinarios.

Val de Vimbre, Lugar de España en la Provincia y Partido de Leon: es Pueblo de Señorío Secular, que pertenece á un Caballero particular, que nombra Alcaldes Ordinarios.

Valdezáte, Villa de España en Castilla la Vieja, en la Provincia de Segovia, corresponde al Partido de Haza: es Pueblo de Señorío Secular, con Alcaldes Ordinarios.

Valdigna, territorio de España en el Reyno de Valencia, Gobernacion de San Felipe, á 8 leg. al Sur de la Capital. Confina al E. con el mar, y la Villa de Cullera; al N. con Alcira, y Carcagente; al O. con la Ciudad de San Felipe; y al Sur con Luchente, y Gandía. Tiene 2 leg. de largo, y casi lo mismo de ancho, de un temple muy dulce, pues apenas se siente el frio en el invierno. En el centro de este valle hay montes muy elevados, y servian antiguamente para el recreo de caza á los Reyes de Aragon. El Rey Don Jayme I conquistó de los Moros este pais delicioso, y su nieto Don Jayme II fundó en él el Monasterio de Monges Bernardos, que lleva el título de Valdigna, por los años 1292. En dicho valle solo se comprehenden 3 lugares, que son Cimat, Benifayró y Tabernas.

Valdilecha, Villa de España en Castilla la Nueva, en la Provincia y Arzobispado de Toledo, corresponde al Partido de Alcalá de Henares: es Pueblo de Señorío Secular, con Alcaldes Ordinarios.

Valdivia. Véase *Baldivia*.

Valdomer, y Cobelo, Filigresía de España en Galicia, en la Provincia de Tuy, corresponde á la Jurisdicion de Sobroso: es Pueblo de Señorío Secular, que pertenece al Marques de Sobroso, quien tiene la Jurisdicion Ordinaria con el Señorío.

Valdoré, Lugar de España en la Provincia, Partido y Jurisdicion de Leon, está en el Concejo de Valdoré: es Pueblo de Señorío Secular, que pertenece al Duque de Uceda, quien tiene la Jurisdicion anexa al Señorío.

Valdorria, Lugar de España en la Provincia, Partido y Jurisdicion de Leon, en la Encartacion de Curueño: es Pueblo de Señorío Secular, con Alcaldes Ordinarios por sus vecinos.

Valdunquillo, Villa de España

Digitized by Google

en la Provincia y Partido de Leon: es Pueblo de Señorío Secular, que pertenece al Conde de Miranda, que tiene la Jurisdicion Ordinaria con el Señorío, por lo que nombra Alcaldes en ella.

VÁLE, hay en España dos Filigresías con este nombre, una en la Provincia de Lugo, Jurisdicion de Daza, y la otra en la Provincia de Orense, Jurisdicion de Val de Orras: la primera pertenece al Conde de Lemos, y la segunda al Conde de Ribadavia, cuyos Señores tienen la Jurisdicion Ordinaria anexa al Señorío.

VALENCÉ, Ciudad de Francia en el Berri, sobre el rio Nahon, con un buen castillo, á 6 leg. S. de Romorentin. Long. 19. 16. lat. 47. 10.

VALENCIA (Reyno de), *Valentinum Regnum*, Provincia meridional de España con título de Reyno, sobre la costa del Mediterraneo. Tiene de largo 56 leguas, y de ancho por donde mas 26: confina al N. con Aragón y Cataluña: al E. con el Mediterraneo: al S. con el Reyno de Murcia: y al O. con Castilla la Nueva, ó la Mancha. La jurisdicion de toda su Provincia consiste en 558 Villas, Lugares, y Aldeas, divididas en 13 Partidos ó Gobernaciones, que son en el órden de su repartimiento, el de la Capital con 123 Pueblos, el de Alcira 43, de Alcoy 33, de Alicante 7, de Castejon de la Plana 35, de Confrentes 12, de Dénia 70, de Montesa 17, de Morella 65, de Orihuela 26, de Peñíscola 33, de San Felipe 79, de Xixona 11, y Pueblos eximidos 3: cuya numeracion hecha por vecinos en el año de 1768 ascendia á 179221, y regulado por quatro almas por vecino hacen 716886. La mayor parte del país es montuoso: y su terreno se puede mirar como uno de los mas amenos, alegres, y deliciosos del mundo. Las cosechas que hacen de sus frutos son de mucha consideracion; la de seda se computa por un trienio en 900@ libras cada año: la de cañamo á 100@ arrobas: la de arroz en un año con otro á 140@ cargas: la de azeyte en un año bueno á 450@ arrobas: la de vino ha habido año de 4. 309@ cantaros. Tambien es de consideracion la cosecha de pasas, almendras, higos, sosa, barrilla, limones, naranjas, miel exquisita, y frutas, de cuyas cosechas hacen un considerable comercio con los extrangeros, por lo que se regúla su valor un año con otro á 12 millones de pesos. Los rios que nacen en las sierras de Cuenca, y corren al mar por este Reyno, le hacen tan fértil, sacando de las aguas de ellos para sus riegos; además de los muchos arroyos que nacen en la tierra montuosa de sus Partidos, por

Digitized by Google

por cuyo motivo hace tan frondosas sus huertas de árboles, verduras y legumbres. Tampoco le falta trigo, cebada, ni centeno, y sino coge lo suficiente á su gasto, le falta poco. Es su clima muy templado en invierno y verano. Es una de las tres del continente que componian la Corona de Aragón. Fue conquistada de los Moros por D. Jaime I. cuya conquista acabó el año de 1238. Comprende un Arzobispado, 2 Obispados, y 7 Ciudades: tiene Capitan General, Real Audiencia, Intendencia General de Exército, y Tribunal de Santo Oficio. Su Capital es la Ciudad de *Valencia*. La poblacion de esta Provincia ó Reyno, así Eclesiástica como Secular, se regúla segun el órden del

Estado general, hecho por el Intendente de ella, de órden del Rey en el año de 1787, *y es como sigue.*

Ciudades	9	Labradores	77698
Villas	161	Jornaleros	74798
Lugares	378	Comerciantes	2601
Aldeas	10	Fabricantes	7604
Parroquias	562	Artesanos	21945
Varones Solteros	219670	Criados	18963
Hembras Id.	194521	Empleados por el Rey	1296
Varones y Hembras Casados	312468	Con Fuero Militar	4470
Varones Viudos	15175	Dependientes de Inquisicion.	297
Hembras Id.	30047	Síndicos de Religiones	130
Curas	473	Dependientes de Cruzada	137
Beneficiados	1723	Demandantes	873
Tenientes de Curas	249	Casas y Conventos de Religiosos	170
Sacristanes	379	Religiosos Profesos en ellos.	3422
Acólitos	362	Novicios en Id.	184
Ordenados á título de Patrimonio	203	Legos en Id.	918
Ordenados de Menores	134	Donados en Id.	775
Hidalgos	1079	Criados en Id.	669
Abogados	790	Niños en Id.	135
Escribanos	776	Casas de Congregacion.	1
Estudiantes	5493	Sacerdotes en ellas.	12
		Criados en Id.	6

Con-

Digitized by Google

Conventos de Religiosas sujetas al Ordinario	21
Dichas á Religion	32
Profesas en ellas	1613
Novicias en Id.	58
Señoras Seglares en Id.	15
Criadas en Id.	47
Donados en Id.	80
Criados en Id.	90
Casas de Beaterios ó Beatas	1
Beatas en ellas	30
Colegios de Niños Estudiantes	9
Niños en ellos.	398
Colegios de Niños Artesanos.	1
Niños en ellos.	105
Colegios de Niñas Nobles.	3
Niñas en Id.	54
Niñas pobres en ellos	50
Casas de Hospitales.	35
Capellanes Empleados y Sirvientes.	407
Enfermos en ellas.	319
Enfermas en Id.	241
Locos en Id.	58
Locas en Id	63
Casas de Hospicios.	4
Capellanes, Empleados, y Sirvientes.	62
Hombres en ellas	396
Mugeres en Id.	482
Niños en Id.	52
Niñas en Id.	70
Casas de Reclusion	3
Empleados en Id.	8
Reclusas en ellas.	187
Casas de Expósitos.	2
Empleados en Id.	6
Niños en Id	87
Niñas en Id.	104
Total de Almas de esta Provincia de ambos sexôs, estados, empleos y oficios.	783084

VALENCIA, *Valentia*, Ciudad grande, hermosa y rica de España, Capital de todo este Reyno, donde reside el Capitan General de la Provincia, que le comprende el Reyno de Murcia, é Intendencia General del Exército, y Real Audiencia. Donde tiene su Silla el Arzobispo, con 3 Obispados sufraganeos. Su Santa Iglesia Catedral es magnifica, pero de gusto gótico, y defectuosa construcion, y su Cabildo se compone de su Prelado, 7 Dignidades, 24 Canonigias, 10 Prebendas, 233 Beneficios, y el Arzobispado 2 Iglesias Colegiatas, y 583 Pilas Bautismales. Está situada en una hermosa llanura á media leg. del mar, junto al rio Turia ó Guadalaviar, sobre el que tiene cinco puentes suntuosas, y cinco puertas para su entrada. Su figura es redonda: su ámbito será de media legua, sus calles irregulares y angostas, muchas plazas, ninguna fuente, y sí solo pozos. La cierra una muralla antigua muy bien conservada con sobervios torreo-

Digitized by Google

reones. Su temple es dulcísimo, siendo su campiña un perpetuo jardin, y casi una contínua primavera, que la aplicacion de sus naturales la hace producir trigo, seda, cáñamo, lino, legumbres, y frutas de toda especie. Fué conquistada el año de 1094, por el Cid Ruiz Diaz de Vivar, de donde le viene el nombre de Valencia del Cid. Se perdió despues, y fue nuevamente conquistada por el Rey Don Jayme el año de 1238, y ampliada en tiempo de Don Pedro IV. de Aragón. Esta Ciudad tiene 32 Barrios, que comprenden 9610 casas, con 170 vecinos; almas en las 14 Parroquias 800; hay 22 Conventos de Monjas, y 25 de Religiosos, una magnifica Capilla dedicada á nuestra Señora de los Desamparados, la que tiene comunicacion con la Catedral, por sobre un arco, y pertenece á esta Santa Iglesia, cuya Capilla de dia jamás se vé sin algunas personas. Hay una Casa llamada de San Vicente Ferrer, para niños y niñas huerfanas, otra llamada del Refugio para doncellas huerfanas, de padres militares: otra de Misericordia en la que entre niños de escuela, niñas de costura, mugeres, hombres, y empleados eran el año pasado 742: otra Casa de aprobacion de mugeres arrepentidas, que dicho año eran 62, cuyas Casas tienen sus Administradores, Eclesiásticos, Caballeros, y Regidores. Un Hospital General al que está unido el de la tropa capaz de 7 á 800 enfermos. A mas hay 8, y entre estos uno para pobres Sacerdotes, otro para Estudiantes de esta Universidad, otro para los Pescadores: otro para Peregrinos, y el de San Antonio Abad en un Arrabal para Fuego Sacro. Hay 7 Colegios, y á mas uno de Nobles, en el que se enseñan primeras letras, y gramática. El Colegio que fundó el Venerable Don Juan de Rivera, Arzobispo, es la admiracion de todos por la gravedad con que se celebran los Divinos Oficios: hay una Capilla de excelentes músicos, con buena dotacion, aun quando se imposibilitan. Aquí está enterrado el dicho Señor Patriarca, cuya causa de Canonizacion se trata en Roma, y está muy adelantada. Hay en la Ciudad edificios suntuosos, como la torre de la Catedral, el Consulado, la Torre de Serranos donde están los encarcelados: las torres de la Puerta de Quarte, para encierro de las mugeres malas: el Almodin, y las Reales Aduanas. Los paseos del alrededor de la Ciudad son divertidos. Hay una alameda á la otra parte del rio, con dos calles de poco mas de un quarto de hora, muy anchas y muy adornadas de pirámides, canapés, y

Digitized by Google

y guarda ruedas de cantería, y para que los carruages cargados que van y vienen al mar no maltraten dichas calles hay otra despues de ellas, en la que está una Hermita obalada de admirables jaspes, dedicada á la Soledad de María Santísima, y abiertas por el frente las dos calles de la alameda adornan mucho su Portada. En esta Hermita hay Franciscos Descalzos. Tambien hay otra alameda que llaman de Monte Olivete mucho mas larga, á la ribera del rio por la parte de la Ciudad. Otro paseo hácia Mislata, de media hora, por la una parte el rio, y por la otra jardines. Las manufacturas dentro de la Ciudad están florecientes: en el año de 1769 (y hoy está en mayor aumento) habia dentro de Valencia 2649 telares de estofas de seda, 363 de cintería, y galonería, 107 de medias, 76 de otras manufacturas menores, 242 telares de estofas fuera de la Ciudad, cuyo número de telares son 3437, que necesitan 622@250 libras de seda anuales para sus trabajos; sin otras 100@ libras que se consumen en pañuelos, faxas, cofias, y demas generos de cordonería. Hay en la Ciudad unos hombres que velan y rondan todo el Pueblo de noche, los que llaman *Serenos*, y dividen su Ronda en quatro quarteles de á 8 quadrillas en cada uno. Su exercicio es gritar de quando en quando la hora que es, y el tiempo que hace, y si los llaman de alguna casa asisten á los recados: por lo que no tienen mas sueldo que lo que les quiere dar cada vecino. Está llena la Ciudad de cloacas ó alcantarillas, que es obra de suma importancia, y no se duda que sea obra de los Romanos: tienen salida por ellas todas las aguas é inmundicias. En esta Ciudad es donde se hace juicio que se imprimieron los primeros libros en España. Es pátria de muchos Santos, é ilustres Varones en letras y armas, y entre ellos San Pedro Pasqual mártir, que nació en ella quando estaba en poder de los Sarracenos: de San Vicente Ferrer, de San Luis Beltrán, cuyo cuerpo está en su Capilla del Convento de Predicadores: del Beato Nicolás Factor, que estan sus reliquias en el Convento extramuros de Franciscos de Santa María de Jesus: del Beato Gaspar Bono, y está su cuerpo en el Convento de Padres Mínimos de esta Ciudad: de Luis Vives, de Pedro Juan Nuñez, de Pedro Monzon, de Pedro Juan de Perpiñán, del Dean Marti. Entre las reliquias de la Catedral una es el Cáliz en que consagró el Señor la noche de la Cena, y el dia 21 de Septiembre se le hace una solemne funcion, y despues sale en procesion baxo pálio. Tambien tiene esta Ciudad Tribunal del Santo Ofi-

Digitized by Google

Oficio, Sociedad Económica, una Universidad de muchos concurrentes, donde han salido insignes Literatos en todas ciencias, que se hicieron un gran nombre en el mundo, y Real Academia de las tres Nobles Artes, con el título de San Cárlos. Tambien se ha celebrado en ella el año 524 un Concilio Provincial, y despues los Reyes de Aragon tuvieron Cortes diferentes veces. Está á 40 leg. N. E. de Murcia, 50 S. E. de Zaragoza, 50 S. O. de Barcelona, 51 S. E. de Madrid. Long. 17. 30. latit. 39. 30.

Valencia, hay en España dos Filigresías con este nombre en Galicia, una en la Provincia de Orense, Jurisdicion de Val de Orras, y la otra en la Provincia de Santiago, Jurisdicion de Mens: son Pueblos de Señorío Secular, que pertenece, la primera al Conde de Ribadavia, y la segunda al Conde de Altamira, cuyos Señores nombran en ellas Alcaldes Ordinarios.

Valencia ó, Valensia, Lugar de España en el Principado de Cataluña, corresponde á la Jurisdicion, y Corregimiento de Talarn: es Pueblo de Señorío Secular, con Alcaldes Ordinarios.

Valencia de Alcantara, Villa de España en la Provincia de Extremadura, Partido de Alcantara: es Pueblo de las Ordenes Militares, con Gobernador, y Alcalde Mayor. Está situada en la frontera de Portugal, con un castillo antiguo. La tomaron los Portugueses en 1664. Volvió á Castilla, y los Aliados se apoderaron de ella en 1705. Es muy fuerte por su situacion, sobre un peñasco, cerca del rio Savar, á 6 leg. S. O. de Alcantara, 15 N. de Badajóz. Long. 11. 32. lat. 39. 12.

Valencia de Don Juan, Villa de España en la Provincia de Leon: es cabeza de la Jurisdicion de su nombre, con 7 Lugares de ella; y Pueblo de Señorío Secular, que corresponde al Duque de Arcos, con los 7 Lugares dichos, cuyo Señor nombra Corregidor. Está situada en un llano ameno y fértil, sobre el rio Esla. Aquí tuvo unas Cortes Don Fernando el Magno de Castilla, que se llaman de Coyanza, nombre que antes se le daba. Dista 6 leguas de la Ciudad de Leon.

Valencia de las Torres, Villa de España en la Provincia de Extremadura, corresponde al Partido de Llerena, situada á 2 leguas de esta Ciudad, 20 de Badajóz, y 18 de Sevilla: es Pueblo de las Ordenes Militares, con Alcaldes Ordinarios, y una Parroquia.

Valencia de Mon-Buey, Villa de España en la Provincia de Extremadura, corresponde al Partido de Badajóz: es Pueblo de Señorío Secular, con Alcaldes Ordinarios.

Digitized by Google

Valencia del Alcor, Villa de España en Andalucía, corresponde á la Provincia y Partido de Sevilla: es Pueblo de Señorio Secular, con Alcalde Mayor.

Valencia, Ciudad de Francia en el Blaisés sobre el Naón, con un castillo. Long. 19. 16. lat. 47. 10.

Valencia del Ventoso, Villa de España en la Provincia de Extremadura, corresponde al Partido de Llerena: es Pueblo de las Ordenes Militares, que pertenece á la de Santiago, y su Encomienda vale 29249 reales anuales en liquido: tiene Alcaldes Ordinarios.

Valencia, *Valentia*, considerable Ciudad de Francia en el Delfinado, Generalidad de Grenoble, Capital del Valentinés, con Obispo sufragáneo de Viena, una Universidad, que Luis XI pasó á esta Ciudad desde Grenoble, una ciudadela, y Abadía de Canónigos de San Agustin, Cabeza de Orden, dedicada á San Rufo. La Catedral es magnifica. Se han celebrado en esta Ciudad tres Concilios en 374, 584, y 855. Está fortificada de buenas murallas, y en un ameno sitio, sobre la orilla izquierda del Rhódano, á 10 leg. N. O. de Die, 122 S. p. E. de París. Long. 22. 30. lat. 44. 58.

Hay una Villa de este nombre en el Alto Languedóc, á 6 leg. de Alby; otra en el Armañac, á 3 leg. mas arriba de Condóm; y otra en el Agenois, á la orilla derecha del Garona, á 5 leg. mas arriba de Agén.

Valencia del Pó, *Valentia ad Padum*, Ciudad fuerte de Italia en el Ducado de Milán, Capital de la Lomelina, y sujeta al Rey de Cerdeña, á quien fué cedida en 1707, y confirmada la posesion por la paz de Utrech. Ha sido conquistada muchas veces en la guerra de Italia, y está sobre sobre una montaña, cerca del Pó, en las fronteras del Monferrato, á 5 leg. S. E. de Casal, 14 S. O. de Milán. Long. 26. 15. latit. 41. 58.

Valencia do Minho, Villa fuerte de Portugal en la Provincia de Entre-Duero-y-Miño, en la Frontera de Galicia, con título de Condado. Está en un terreno elevado, cerca del Miño, á una legua S. de Tuy. Long. 9. 21. lat. 41. 52.

Valencienas, *Valentinianæ*, fuerte y grande Ciudad del País-Baxo, Capital del Hainaut Francés, con título de Condado, una buena Ciudadela, dividida en tres partes, y dos fábricas, una de Estofas de lana, y otra de seda. Las fortificaciones de la Ciudadela y de la Plaza son de Mr. Vauhan. Los Reyes de Francia tenian antiguamente un Palacio en esta Ciudad. Luis XIV. la tomó de los Españoles en 1677; y le fué asegurada la posesion por el Tratado de

Digitized by Google

de Niméga en 1678. Es pátria de Antonio Wateau, y está sobre el Escalda, que la divide en dos partes, sobre el qual tiene buenos diques, y presas, á 7 leg. S. O. de Mons. Long. 21. 44'. 35". lat. 50. 21.' 27."

VALENTINE, *Valentina*, Villa de Francia en el País de Comenge. Es un paso para entrar en España, separado de San Gaudencio, por el Garona.

VALENTINOIS, *Valentinus Ager*, País de Francia en el Delfinado, con título de Ducado-Par. Confina por el N. con el Vienés; por el E. con el Diés y con el Bayliage de las Baronías; por el S. con el Tricastrinés; y por el O. con el Rhódano, que lo separa del Languedoc. *Valencia* es su Capital.

VALENZUELA, Lugar de España en la Provincia de Córdova, Partido de Santa Eufemia: es Pueblo de Señorío Secular, con Alcaldes Pedáneos: y está situada en un distrito que produce granos, vino y aceyte. Tiene una Parroquia, y unos 200 vecinos.

VALENZUELA, Villa de España en la Provincia de la Mancha, corresponde al Partido de Almagro, en el Campo de Calatrava: es Pueblo de esta Orden Militar, y tiene Alcaldes Ordinarios.

VALERA DE ABAXO, Villa de España en la Mancha, del Partido de Cuenca, situada en lo alto de un cerro, á una legua de la otra Valera, tiene unos 300 vecinos, y un antiguo Palacio del Señor del Lugar una Parroquia, y Alcaldes Ordinarios. Es Pueblo de Señorío Secular, y su cosecha es trigo, cebada y azafran.

VALERA DE ARRIBA, Villa de España en Castilla la Nueva, en la Provincia y Partido de Cuenca: es Pueblo de Señorío Secular, con Alcaldes Ordinarios. Está situada entre cerros y pinares. Tiene como 200 vecinos, Alcalde Mayor, y una Parroquia. Este Pueblo es antiquísimo, y fué de mucha consideracion para los Romanos, como costa de la Historia antigua, y de las muchas inscripciones y ruinas de fortalezas que todavia se conservan.

VALERI-EN-CAUX (San), Villa de Normandía en el País de Caux, con un puerto, á 6 leg. de Diepa, 4 de Ruan, 42 N. O. de París. Long. 19. 21. 10. lat. 49.

VALERO, Villa de España en Castilla la Vieja, en la Provincia y Partido de Salamanca, en el Quarto de Peña de Rey: es Pueblo de Señorío Secular, con Alcaldes Ordinarios.

VALERY (San), Ciudad de Francia en Picardía, en el Vimeux, á la embocadura del Soma, cuya entrada es muy peligrosa, á 4 leg. O. de Abbeville, 40 N. p. O. de París. Se hace aquí un grande comercio.

Digitized by Google

Long. 19. 17. 4. latit. 50. 11. 13.

Valery, Lugar de Francia, con título de Condado, Eleccion y á 5 leguas N. O. de Sens. Ha sido lugar de enterramiento de los Príncipes de Condé, que lo tenian por donacion de la Mariscala de San Andrés, y despues lo han vendido.

Valeta (la), *Valeta*, Villa de Francia en el Angoumés, á 4 leg. de Angulema, erigida en Ducado-Par en 1622 en favor del Duque de Epernon. Long. 17. 50. lat. 45. 30.

Valeta (Ciudad de la). Véase *Malta*.

Val Fermoso de las Monjas, Villa de España en Castilla la Nueva, en la Provincia y Partido de Guadalaxara, está situada en la Alcarria á 6 leguas de esta Ciudad entre Oriente y Norte en un Valle estrecho muy frondoso, por donde corre un abundante arroyo con que riegan sus huertas plantadas de arboles frutales: en el órden Eclesiástico, corresponde al Obispado de Sigüenza. Toma el sobre nombre este Pueblo de un Monasterio de Monjas Benedictinas, que hay cerca de él, que es muy precioso y rico: es de Señorío Secular, con Alcaldes Ordinarios.

Val Fermoso de Tajuña, Villa de España en Castilla la Nueva, en la Provincia y Partido de Guadalaxara, está en la Alcarria, á 5 leguas de esta Ciudad al Oriente, sobre el rio Tajuña, en un sitio elevado á la vista de una extendida Vega que la baña el dicho rio, que se pasa por un puente de madera, poblada de olivos, viñas y tierras de pan llevar. Como á legua y media de este Pueblo está el célebre Santuario de nuestra Señora de la Salceda, en un Convento de Padres Franciscos Observantes: es de Señorío Secular, con una Iglesia, y Alcaldes Ordinarios.

Valgañon, Villa de España en Castilla la Vieja, en la Provincia de Burgos, en el Partido de Logroño, está situada en el Valle de Ezcaray: es Pueblo de Señorío Secular, que pertenece al Duque de Medina-Cœli: tiene Alcaldes Ordinarios.

Val Hermoso, Villa de España en Castilla la Nueva, en la Provincia y Partido de Cuenca: es Pueblo de Señorío Secular, con Alcaldes Ordinarios. = En la Provincia de Burgos, en el Corregimiento de Villarcayo hay un Lugar Realengo con el propio nombre.

Valiere (la), Villa de Francia en la Baxa Tourena, Eleccion y á 3. leg. de Amboisa.

* Valiñas, Filigresía de España en Galicia, en la Provincia de Santiago, corresponde á la Jurisdicion de Peñaflor: es Pueblo de Señorío Secular, con Alcaldes Ordinarios.

Va-

Digitized by Google

VALLADA, Villa de las Ordenes Militares de España en el Reyno de Valencia, Partido de Montesa, con Alcaldes Ordinarios. Está situada á la falda de un monte, con una vega deliciosa, abundante de aceyte, vino, seda, algarrobas, maiz, y legumbres. Tiene una Iglesia Parroquial, y unos 350 vecinos.

VALLADARES, Villa de España en Galicia, en la Provincia de Tuy, corresponde á la Jurisdicion de Valladares: es Pueblo de Señorío Secular, que pertenece al Marques de este título, que tiene la Jurisdicion Ordinaria anexa al Señorío.

VALLADARES, Filigresía de España en Galicia, en la Provincia de Santiago, corresponde á la Jurisdicion de Muros: es Pueblo de Señorío Eclesiástico, que pertenece al Muy Reverendo Arzobispo de Santiago, quien nombra Alcaldes Ordinarios.

VALLADOLID, *Pincia*, *Vallis Oletum*, Ciudad Realenga de España en Castilla la Vieja, cabeza de Provincia, que tiene 502 Villas Lugares y Aldeas, y 115 Granjas, Cotos Redondos y Despoblados de Jurisdicion, repartidos en 16 Partidos, que son la Capital, Medina del Campo, Olmedo, Tordesillas, Peñafiel, Rioseco, Portillo, Torrelobaton, Simancas, Mayorga, Palenzuela, Rueda del Almirante, Mansilla de las Mulas, Benavente, Puebla de Sanabria, y Almansa. La restauró de los Moros el Rey Don Alonso el VI. año de 1084. Está situada en un llano, junto al Rio Pisuerga, sobre el que tiene un Puente sólido, en una dilatada campiña, y su clima es saludable, pero muy frio y sujeto á nieblas. Es Silla Episcopal desde 1595, sufraganea de Burgos, á instancia de Felipe II. la que era antes Abadía; se compone su Cabildo de su Ilustrísimo Obispo, 7 Dignidades, 19 Canongías, 5 Raciones, 12 Medias Raciones, 14 Capellanes de Coro, y todo el Obispado compone 142 Pilas Bautismales. Tiene una Real Chancillería, Tribunal de Inquisicion, Universidad fundada en 1346, y fué por algun tiempo Corte de los Reyes de España, hasta el año de 1606 en que se trasladó á Madrid. Hay 15 Parroquias, y 5 Anexos, 23 Conventos de Religiosos, y 21 de Monjas, un Colegio de Niñas, una Casa de Recogidas, 7 Colegios, entre ellos el Mayor de Santa Cruz, que fundó el Cardenal Don Pedro Gonzalez de Mendoza, algunos Regulares, y 2 de Ingleses, y Escoceses, un Convento de Comendadoras de Santiago, un Oratorio de San Felipe Neri, y el Santuario de San Juan de Letran, 9 Capillas de Cofradías, una Casa de Expósitos, y

14 Her-

Digitized by Google

4 Hermitas. Su poblacion será como de 18 á 200 almas. La Iglesia Catedral sería la mejor que hay en España en linea de buena arquitectura si estuviese acabada, y la causa fue la muerte del dicho Felipe II. Tiene 7 puertas. La Chancillería es una fábrica grande acomodada á su destino, es del tiempo de Don Enrique II. En el Palacio Real se halla establecida la Académia Geográfica-Histórica. Tiene dos Plazas principales, la una que se halla en el centro, es casi tan grande como la mayor de Madrid, y la otra en un extremo, al Mediodia, y es la que llaman el Campo grande. Tiene una esgueba que nace media legua de Santo Domingo de Silos, y camina dividiendo casi este Obispado y el de Osma: tres quartos de legua antes de llegar á Valladolid se divide en dos brazos, mediante una obra muy sólida, con el objeto de que entre así en la Ciudad, distante de su nacimiento 21 legua. Tiene 14 Puentes para comunicacion de las calles y plazuelas, y dos hermosos paseos, que son el Espolón, y el Prado de la Magdalena, y alguno otro nuevo, por el qual corre un brazo de la esgueba. El comercio de la Ciudad es muy corto: hay artes y oficios de todas clases, pero con lo muy preciso á su manutencion. Su terreno es arenoso y de cortas cosechas. Es pátria de Henrique VI., Rey de Castilla, de Felipe II., de su hijo Don Cárlos, de Felipe III., y de Felipe IV. Lat. 41. 42. long. 12. 1. La poblacion así Eclesiástica como Secular de esta Provincia de Valladolid, se regúla segun el órden del

Estado general, hecho por el Intendente de ella, de órden de Rey en el año de 1787, *y es como sigue*:

Ciudades	2
Villas	174
Lugares	288
Aldeas	38
Granjas	17
Cotos Redondos	11
Despoblados	87
Parroquias	555
Varones Solteros	54769
Hembras Id.	51444
Varones y Hembras Casados	74207
Varones Viudos	4207
Hembras id.	8043
Curas	445
Beneficiados	522
Tenientes Curas	166
Sacristanes	384
Acólitos	97
Ordenados á título de Patrimonio	411
Ordenados de Menores	253
Hidalgos	6498
Abogados	157

Es

Digitized by Google

Escribanos	281
Estudiantes	1854
Labradores	11825
Jornaleros	18513
Comerciantes	723
Fabricantes	416
Artesanos	4652
Criados	5443
Empleados por el Rey	304
Con Fuero Militar	404
Dependientes de Inquisicion	72
Síndicos de Religiones	38
Dependientes de Cruzada	31
Demandantes	41
Casas y Conventos de Religiosos	70
Religiosos Profesos en ellos	1316
Novicios en Id.	90
Legos en Id.	193
Donados en Id.	95
Criados en Id.	401
Niños en Id.	74
Casas de Congregacion	1
Conventos de Religiosas sujetas al Ordinario	24
Dichas á Religion	27
Profesas en ellas	996
Novicias en ellas	41
Señoras Seglares en Id.	25
Niñas en Id.	4
Criadas en Id.	155
Donados en Id.	6
Criados en Id.	36
Colegios de Niños Estudiantes	6
Niñas en Id.	113
Colegios de Niñas Pobres	1
Niños en ellos	26
Casas de Hospitales	30
Capellanes, Empleados y Sirvientes	138
Enfermos en ellas	162
Enfermas en Id.	88
Casas de Hospicios	1
Capellanes, Empleados, y Sirvientes	4
Hombres en Id.	65
Mugeres en Id.	69
Niños en Id.	36
Niñas en Id.	17
Casas de Expósitos	1
Empleados en Id.	1
Niños en Id.	12
Niñas en Id.	15
Total de Almas de esta Provincia, de todos sexôs, estados, oficios y empleos	166839

VALLADOLID, Ciudad considerable de la América Septentrional en la Nueva-España, Capital del Gobierno de Mechoacan. Es Cabeza de un Obispado, sufragáneo de México, establecido en 1544. Está cerca de un grande lago, á 50 leg. O. de México. Long. 227. 15. latit. 20.

VALLADOLID, Ciudad de la América Septentrional, en los confines de la Audiencia de Nicaragua, en el Gobierno de Honduras. Long. 289. 30. lat. 13. 30.

VA-

Digitized by Google

VALLADOLID, Ciudad de la América en el Yucatán, cerca de la costa del golfo de Honduras. Long. 290. 40. lat. 19.=Hay otra en el Perú, en la Audiencia de Quito, cerca de los Andes. Long. 304. 40. lat. mer. 6. 20.

VALLAGE, pequeño País de Francia, que es parte de la Champaña, y está lleno de valles abundantes en pastos. *Bar-Sur-Aube* es la Capital.

VALLAIS, *Vallesia*, País que forma una República, vecina y aliada de los Suizos. Es un valle rodeado de altos montes, de 34 leguas de largo, pero muy angosto. Confina al N. con las tierras del Cantón de Berna; al S. con el Ducado de Milán, y el Valle de Aosta; al E. con las montañas de la Horca; y al O. con la Saboya y la República de Ginebra. El Rhódano, atravesándole del E. al O. lo divide en Alto y Baxo. Uno y otro producen vino en abundancia, y trigo el suficiente para el país. Son los naturales valerosos, endurecidos con los trabajos y fatigas, graves y atrevidos.

VALLANCA, Villa de España en el Reyno de Valencia, corresponde al Partido de la Capital: es Pueblo de las Ordenes Militares, que pertenece á la de Montesa, agregada á la Encomienda de Ademuz y Castielfavi, y tiene Alcaldes Ordinarios.

VALLARTA ó VALL-HARTA, Villa de España en la Provincia, y Corregimiento de Burgos, corresponde al Partido de Bureba, en la Quadrilla de Quintanilla San García: es Pueblo Realengo, con Alcaldes Ordinarios.

VALLAT, Lugar de España en el Reyno de Valencia, corresponde al Partido ó Gobernacion de Peñiscola: es Pueblo de Señorío Secular, con Alcaldes Ordinarios.

VALL-CANERA, Lugar de España en el Principado de Cataluña, corresponde á la Jurisdicion, y Corregimiento de Gerona: es Pueblo de Señorío Secular, con Alcaldes Ordinarios.

VALL-CARCARA, Lugar de España en el Principado de Cataluña, corresponde á la Jurisdicion, y Corregimiento de Mataró: es Pueblo Realengo, con Alcaldes Ordinarios.

VAL-CLARA, Lugar de España en el Principado de Cataluña, está en el Corregimiento de Lérida: es Pueblo de Señorío Abadengo, con Alcaldes Ordinarios.

VALL-DAN, Lugar de España en el Principado de Cataluña, en el Corregimiento de Cervera: es Pueblo de Señorío Eclesiástico, con Alcaldes Ordinarios.

VALL DA MOSA, Villa de España en la Isla de Mallorca: es Pueblo Realengo, con Alcaldes Ordinarios.

VALL

Digitized by Google

Vall de Almonaci, Lugar de España en el Reyno de Valencia, corresponde al Partido ó Gobernacion de Morella: es Pueblo de Señorío Secular, con Alcaldes Ordinarios.

Valldarques, Lugar de España en el Principado de Cataluña, está en el Corregimiento de Puigcerdá: es Pueblo de Señorío Eclesiástico, con Alcaldes Ordinarios.

Vallecas, Lugar Realengo de España, situado en una hermosa llanura, y del Partido y Jurisdicion de Madrid, á una legua de esta Corte entre Oriente, y Mediodia, con Justicia Pedanea, que nombra la dicha Villa. Es Pueblo de mas de 400 vecinos, con una Parroquia, y su campo es muy fértil en trigo y cebada.

Valle, Lugar de España en la Provincia y Jurisdicion de Leon, en el Concejo de Vega Cervera: es Pueblo de Señorío Eclesiástico, que pertenece al Convento de San Isidro de Leon, cuyo Abad nombra Alcaldes Ordinarios.

Valle, Lugar de España en la Provincia de Leon, corresponde á la Jurisdicion de Palacios de la Valduerna: es Pueblo de Señorío Secular, con Alcaldes Pedaneos.

Valle, Lugar de España en la Provincia de Burgos, corresponde al Partido de Laredo, en el Valle de Cabuerniga: es Pueblo Realengo, con Alcaldes Pedaneos.

Valle de Alcalá, Lugar de España en el Reyno de Valencia, corresponde al Partido de Dénia: es Pueblo de Señorío Secular, con Alcalde Mayor.

Valle de Aran, Territorio y Gobierno de España en Cataluña, que comprehende en su Jurisdicion 3 Villas y 27 Lugares, y tiene 7 leg. de largo y 6 de ancho. Está situado en las vertientes septentrionales de los Pyrinéos, en un terreno fragoso y friísimo, regado por siete rios, que entran en el Garóna, que atraviesa el valle, y por un infinito número de fuentes que le proveen de buenos pastos. El gobierno espiritual de todo el valle pertenece al Obispo de Comenge en Francia, que tiene puesto un Vicario y Tribunal Eclesiástico en la Capital. El gobierno político es del Rey de España, que nombra allí un Corregidor Civil, y un Gobernador Militar. Hay tres Bayles Generales, y cada uno nombra sus Tenientes. *Viella* es su Capital.

Valle de Aunania, *Val-di-Anaunania*, Valle del Tiról, que tiene 20 leguas de largo, sobre 6 de ancho. Se estiende del lado del E. entre Balzano y Trento, y termina en el Adige. Está lleno de un grande número de Castillos.

Valle de Bastan, Territorio de España en el Reyno de Navar-

Digitized by Google

varra, en las vertientes de los Pirineos, confines de la Provincia de Labor en Francia. Tiene 10 leguas de largo, y 5 de ancho. Su terreno comprehende 14 Lugares, que componen 120 vecinos, número prescrito segun sus Leyes: y es Cabeza de ellos un Alcalde, que se elige por dichos 14 pueblos. El terreno Está hermoseado con frondosas arboledas, así frutales, como silvestres, con prados, florestas, inumerables fuentes, y con un rio que lo atraviesa. Su Capital es *Elizondo*.

Valle de las Casas, hay en España dos Lugares con este nombre en Castilla la Vieja, el uno en la Provincia de Valladolid, Partido de Almánza, y el otro que llaman, *Valle de las Casas (el)* está en la Provincia de Leon, Jurisdicion de Almanza: son Pueblos de Señorío Secular, con Alcaldes Pedaneos.

Valle de Cerrato, Villa de España en Castilla la Vieja, en la Provincia de Palencia, corresponde al Partido de Cerrato: es Pueblo de Señorío Secular, que pertenece al Duque del Parque, quien nombra Alcaldes Ordinarios.

Valle de Evo, Lugar de España en el Reyno de Valencia, corresponde al Partido de Dénia: es Pueblo de Señorío Secular, con Alcalde Mayor.

Valle Espinoso, hay en España dos Lugares con este nombre, en Castilla la Vieja, en la Provincia de Palencia, el uno en la Jurisdicion de Cervera, en el Partido de Montaña, y el otro en el dicho Partido, Jurisdicion de Aguilar de Campó: son Pueblos de Señorío Secular, que pertenece el primero al Conde de Siruela, y el segundo al Marques de Villena, cuyos Señores tienen la Jurisdicion Ordinaria con el Señorío.

Valle de Gallinera, Lugar de España en el Reyno de Valencia, corresponde al Partido ó Gobernacion de Denia: es Pueblo de Señorío Secular, con Alcalde Mayor por el Señor.

Valle de la Guart, Lugar de España en el Reyno de Valencia, corresponde al Partido ó Gobernacion de Dénia: es Pueblo de Señorío Secular, con Alcalde Mayor.

Valle de Lorenzana, (*San Tome del*) (*San Morian del*) (*San Jorge del*) son tres Filigresías de España en Galicia, en la Provincia de Mondoñedo, están en la Jurisdicion del Valle de Lorenzana: todas tres son Pueblos de Señorío Secular, que pertenecen al Marques de Santa Cruz, y al de Villa Sante, y otros particulares, que nombran Alcaldes Ordinarios en ellas.

Valle de Lucerna (el), uno de

Digitized by Google

de los tres grandes Valles del Piamonte, llamados de *Angrogna*, de 15 millas de largo, y de un ancho irregular. Hácia el E. está separado del valle de *Quieras* por el collado de la *Cruz*, de donde nace el rio Pelice, que riega casi todo el valle. Comprehende 11 filigresías este valle, que cria además excelentes arboles frutales, muchas moreras, algun trigo, viñedos, castañas, hortalizas, y otras producciones. Los alpes en esta comarca mudan de nombre muy á menudo.

Valle de Matamoros, Lugar de las Ordenes Militares de España, en la Provincia de Extremadura, Partido de Badajóz, situado en una ladera de unos altos cerros: tiene Alcalde Pedaneo y una Parroquia: es tierra muy deleytosa, llena de huertas, fuentes, olivares, castañares, viñas, frutales, y quanto puede apetecerse.

Valle de Mena, Véase *Mena*.

Valle de Mosa, Villa de la Isla de Mallorca, en un terreno montuoso, á una legua del mar, de ayres puros, pastos, y estimadas frutas. Tiene una Iglesia Parroquial, y á corta distancia hay una Cartuja fundada por el Rey Don Martin de Aragón, que cedió su palacio. Tiene 400 vecinos.

Valle de Oro, (*San Adisclo del*) (*Santa Cecilia del*) (*Valle de Oro del*), son tres Filigresías de España en Galicia, en la Provincia de Mondoñedo; la primera está en la Jurisdicion de Foz, y es de Señorío Eclesiástico, que pertenece al Reverendo Obispo de Mondoñedo; la segunda en la dicha Jurisdicion y Señorío, y la tercera en la Jurisdicion de Valle de Oro, del mismo Ilustrisímo Señor, quien tiene en ellas la Jurisdicion Ordinaria, por lo que nombra Alcaldes que la exerzan.

Valle de Pas, Territorio de España en Castilla la Vieja, montañas de Santandér, que se compone de 3 Villas, cuya poblacion está repartida en mas de 5 leguas de terreno. Toma su denominacion del rio Pas, que pasa por medio del valle, y dá el nombre á los habitantes, llamados Pasiegos, que son gentes de unas costumbres muy singulares, así en su trage, como en su genero de vida.

Valle de Perosa (el), uno de los tres grandes Valles del Piamonte, llamados de *Angrogna*. Toma su nombre del Lugar de Perosa, que es una pequeña fortaleza que la domina. Este Valle, que cuenta 6 Filigresías, es regado por el rio Cluson, al qual se junta el Germanasco. En la parte meridional se coge poco vino; pero abunda en otros muchos frutos, y en buenos pastos.

Valle de Roncal, pequeño

Digitized by Google

País de España en el Reyno de Navarra, es lo mas fragoso de los Pyrinéos, cercado por todas partes de altos y encumbrados riscos, poblados de variedad de árboles. Como el terreno es muy áspero solo dá castaña, centeno, algunas legumbres, y lino. Tiene admirables pastos para ganado, en que consiste la principal riqueza del país. Este valle tiene una especie de Gobierno Republicano, cuyos vecinos son iguales entre sí por sus grandes exênciones y privilegios que los constituyen caballeros. Su Capital es *Ochagavia*, poblacion de unos 50 vecinos.

Valle de San Martin (el), uno de los tres Valles del Piamonte, llamados de *Angrogna*, que toma su nombre de un Lugar hoy inhabitado. Tiene 16 millas de largo, y de ancho solo las riberas estrechas del rio Germanasco, que lo atraviesa. En la parte de abaxo abunda de vino, y otros frutos; en la del medio de castañas; y en la de arriba de pastos. Comprende 10 aldeas, y es de todos los valles el mas fortificado por naturaleza; pues, además de las enormes montañas que le circundan cubiertas de nieve 8 ó 10 meses del año; no tiene otra entrada que la abertura angosta de una peña, por donde se precipita el rio Germanasco, que se pasa sobre un puente, el qual se puede cortar en caso de una invasion.

Vallegera, Villa de España en la Provincia y Corregimiento de Burgos, corresponde al Partido de Castro-Xeriz: es Pueblo de Señorío Secular, que pertenece al Marques de Avilafuente, quien nombra Alcaldes Ordinarios.= En la Provincia de Salamanca, Partido de Bejar, en el Quarto de Valvaneda hay un Lugar con el propio nombre de Señorío Secular, y Alcaldes Pedaneos.

Valle Hermoso, Lugar de España en la Isla de la Gomera, una de las Canarias: es Pueblo de Señorío Secular, con Alcaldes Ordinarios.

Vallejo, hay en España cinco Lugares con este nombre, uno en la Provincia de Leon, en la Jurisdicion de Villamañan, tres en la Provincia de Burgos, el uno en el Corregimiento de Villarcayo, dos en el Partido de Laredo, el uno en la Hoz de Arriba, y el otro en el Valle de Mena: el otro está en la Provincia de Soria, en el Partido de San Pedro Manrique, que le llaman *Vallejo (el)*.

Vallellas, Villa de Portugal, con un castillo sobre el Zezerre. Tiene 100 vecinos, y está á 3 leg. de la Ciudad de la Guardia.

Vallemont, Villa de Francia en Normandía, Obispado de Ruán, con un castillo; y una Abadía de Be-

Digitized by Google

Benedictinos, que vale 80 libras.

Vallers, Villa de Francia en Tourena, Eleccion de Tours: tiene aguas minerales.

Valles de Palenzuela, Villa de España en Castilla la Vieja, en la Provincia de Valladolid, corresponde al Partido de Palenzuela: es Pueblo de Señorío Secular, con Alcaldes Pedáneos.

Además de esta Villa hay en España 4 Lugares con el nombre de Valles; uno en la Provincia de Burgos, Partido de Laredo, en el Valle de Rechocin: otro en el Reyno de Valencia, Partido de San Felipe: otro en la Provincia de Toro, Partido de Carrion, en tierra de Saldaña: y otro que llaman *Valles* (los), está en la Provincia de Segovia, en el Partido de Fuentidueña; el primero y tercero son Pueblos Realengos, y segundo y quarto de Señorío Secular.

Valles de Angrogna (los): son unos Valles del Piamonte en el Distrito llamado de *Lucerna*, que están situados hácia el Occidente, cerca de las fronteras del Delfinado. Se cuentan tres, y son los siguientes: el Valle de *Lucerna*, el de *Perosa*, y el de *S. Martin*. En estos valles, en particular el de S. Martin, se encuentran entre las mas altas montañas, riscos intransitables, grandes bosques, y maleza, donde se crian liebres blancas, zorros, grandes faysanes, perdices grises y blancas, lobos y osos. Estos valles son famosos á causa de los *Valdenses*, hereges que sacaron su denominacion de ellos, y han sufrido grandes persecuciones en 1655 y 1730. Todos los tres valles cuentan solos 80 habitantes, y de estos los 12 Católicos: y todos muy á propósito para el exercicio de la guerra. Por la paz de Utrech la Francia cedió al Rey de Cerdeña estos valles con otros distritos y plazas, que ocupan sus armas.

Valles (el), *Vallensis Ager*, Territorio de Cataluña, rodeado de montañas, en el Corregimiento de Mataró: tiene unas 5 leg. de largo y 3 de ancho, entre los rios Llobregat y Besós, y comprehende mas de 50 Villas y Lugares.

Vallesa, Villa de España en Gastilla la Vieja, en la Provincia de Toro: es una de las Villas que llaman de la Guareña, que pertenece á las Ordenes Militares, y tiene Alcaldes Ordinarios.

Valle de Santiago, Villa de España en la Isla de Tenerife: está en el Partido del Señorío de Canarias: tiene Alcalde Ordinario por el Señor Territorial, á propuesta en terna que hace el vecindario.

Valle Ximeno, Villa de España en Castilla la Vieja, en la Provincia de Burgos, corresponde al Partido de Aranda, en el Valle de Val de Laguna: es Pueblo Realengo, con Alcaldes Ordinarios.

Ade-

Digitized by Google

Además de estas dos Villas hay en España 4 Lugares, y 2 Filigresías con el nombre de *Valle*. Los Lugares, está el uno en la Isla de Fuerteventura, una de las Canarias: los otros en Castilla la Vieja, el uno en la Provincia de Palencia, Jurisdicion de Aguilar de Campó: otro en la Provincia de Segovia, Partido de Sepúlveda en el Ochavo de Pedrizas, y el otro en la Provincia de Leon, Partido de Ponferrada, en la Jurisdicion de Bembibre: las Filigresías en Galicia, que llaman á la una *Valle de San Roman*, y la otra *Valle* (*San Estevan*), están en la Provincia de Mondoñedo en la Jurisdicion de Galdo.

VALLFAROSA, Lugar de España en el Principado de Cataluña, corresponde á la Jurisdicion, y Corregimiento de Cervera: es Pueblo Realengo, con Alcaldes Ordinarios.

VALLFOGONA, Villa de España en el Principado de Cataluña, corresponde á la Jurisdicion, y Corregimiento de Vich: es Pueblo de Señorío Secular, con Alcaldes Ordinarios. En la misma Provincia, en el Corregimiento de Lérida, hay un Lugar con el propio nombre, de Señorío Eclesiástico, y Alcaldes Ordinarios.

VALLIBONA, Villa de España en el Reyno de Valencia, corresponde al Partido ó Gobernacion de Morella: es Pueblo Realengo, con Alcaldes Ordinarios.

VALLIER (San), Villa de Francia en el Delfinado, en el Gresivaudan, Eleccion y á 5 leg. de Romans.

VALLIRANA, Lugar de España en el Principado de Cataluña, corresponde á la Jurisdicion, y Corregimiento de Barcelona: es Pueblo de Señorío Eclesiástico, con Alcaldes Ordinarios.

VALLMAÑA, Lugar de España en el Principado de Cataluña, corresponde á la Jurisdicion, y Corregimiento de Cervera: es Pueblo Realengo, con Alcaldes Ordinarios.

VALLMOLL, Villa de España en el Principado de Cataluña, corresponde á la Jurisdicion, y Corregimiento de Tarragona: es Pueblo de Señorío Secular, con Alcaldes Ordinarios.

VÁLLO, Filigresía de España en Galicia, en la Provincia de Lugo, corresponde á la Jurisdicion de Navia de Suarno: es Pueblo de Señorío Secular, que pertenece al Conde de Altamira, que tiene la Jurisdicion Ordinaria con el Señorío.

VALLON, Villa de Francia en el Vivarés, á 6 leg. S. E. de Viviers.

VALLROMANAS, Lugar de España en el Principado de Cataluña, corresponde á la Jurisdicion, y Corregimiento de Mataró: es Pueblo Realengo, con Alcaldes Ordinarios.

VALLS, Villa de España en el Principado de Cataluña, Corregimien-

Digitized by Google

miento de Tarragona: es Pueblo de Señorío Eclesiástico, tiene Alcaldes Ordinarios, y está situada en un valle, que produce (por medio del rio, de 2 arroyos, y del rio Francolí) mucho vino, y aceyte. Tiene una Iglesia Parroquial, 3 Conventos de Frayles, 2 de Monjas, y un Hospital de S. Antonio Abad, muchas fábricas de aguardiente, tenerías, y un molino de papel. Contiene unos 20 vecinos.

Vallsébre, Lugar de España en el Principado de Cataluña, corresponde á la Jurisdicion, y Corregimiento de Manresa: es Pueblo de Señorío Secular, con Alcaldes Ordinarios.

Valltarga, Lugar de España en el Principado de Cataluña, corresponde á la Jurisdicion, y Corregimiento de Puigcerdá: es Pueblo Realengo, con Alcaldes Ordinarios.

Vall de Uxó, ó del Duque, Villa de España en el Reyno de Valencia, corresponde al Partido ó Gobernacion de Castellon: es Pueblo de Señorío Secular, con Alcaldes Ordinarios.

Valluert, Lugar de España en el Principado de Cataluña, corresponde á la Jurisdicion, y Corregimiento de Lérida: es Pueblo de Señorío Secular, con Alcaldes Ordinarios.

Valluncar, Lugar de España, en la Provincia de Soria, corresponde al Partido de Almazán: es Pueblo de Señorío Secular, con Alcades Pedáneos.

Valluercanes, Villa de España en Castilla la Vieja, en la Provincia de Burgos, corresponde al Partido de Bureba, en la Quadrilla de Quintanilla San García: es Pueblo Realengo, con Alcaldes Ordinarios.

Vallugéra, Villa de España en Castilla la Vieja, en la Provincia de Burgos, está situada en el Valle de Tobalina: es Pueblo de Señorío Secular, que pertenece al Duque de Frias, que nombra Alcaldes Ordinarios.

Val Madrid, Lugar de España en el Reyno de Aragón, corresponde á la Jurisdicion, y Corregimiento de Zaragoza: es Pueblo Realengo, con Alcaldes Ordinarios.

Val Mala, Villa de España en Castilla la Vieja, en la Provincia de Burgos y su Partido, está en el Valle de San Vicente: es Pueblo Realengo, con Alcaldes Ordinarios.

Valmaseda, Villa de España en la Provincia de Vizcaya, de unos 300 vecinos: Puerto seco, y una de las tres Aduanas en la raya de Castilla. Está á orilla del rio Cadaua, sobre el qual hay dos puentes. Tiene una Parroquia, un Anexo, un Convento de Frayles, otro de Monjas, y buenos edificios.

En-

Digitized by Google

Enriquecenla los martinetes de cobre y hierro, y el comercio de generos de lana, lino, y seda: tiene Alcaldes Ordinarios.

VAL MAYOR, Villa de España en Castilla la Vieja, en la Provincia de Burgos, corresponde á la Merindad de Cuestaurria: es Pueblo Realengo, con Alcalde Pedaneo.

VAL MELERO, Villa de España en Castilla la Nueva, en la Provincia y Partido de Cuenca: es Pueblo de Señorío Secular, con Alcaldes Ordinarios.

VAL MOJADO, Villa de España en Castilla la Nueva, en la Provincia de Madrid, corresponde al Partido de Casarrubios: está á 6 leguas de esta Corte, entre Occidente y Norte, y tres del Real Sitio del Escorial, en tierra llana, con buenas cosechas de trigo, vino, y garbanzos: tiene una Iglesia Parroquial, Alcaldes Ordinarios, y es de Señorío Secular.

VALNA, Villa de España en Andalucía, sobre una alta montaña, cerca del Guadalquivir, al lado de Córdova.

VALOGNA, *Valonia*, Ciudad de Francia en la Baxa Normandía, Generalidad de Caén, Diocésis de Coutances, con una Eleccion. Es pátria de Juan Launoy. Está sobre un arroyo, á 3 leg. del mar, 63 O. p. N. de París. Long. 16. 31'. 5". lat. 49. 30'. 26".

VALOIS (el), *Vadensis Pagus*, País de Francia en el Gobierno Militar de la Isla de Francia, con título de Ducado. Confina al N. con el Soisonés; al E. con la Champaña; al S. con la Bria, y la Isla de Francia; y al O. con el Beauvoisis. Es un país llano, abundante de granos y maderas. Fué incorporado á la Corona en el reynado de Felipe el Augusto, y despues se ha dado en Infantazgo á varios Infantes de Francia.

VAL OMBROSA, ó VALLE-UMBROSA, *Vallis-Umbrosa*, Monasterio célebre de Italia en Toscana en el monte Apenino, á 6 leg. de Florencia. Es Cabeza de una Congregacion del Orden de San Benito, instituida por San Juan Gualberto en el siglo XI.

VALONA, *Valona*, Ciudad de la Turquía Européa, en la Alta Albania, con un puerto, y Arzobispo Griego. La tomaron los Venecianos en 1690, y la abandonaron despues de haber demolido sus fortificaciones. Está sobre el mar, cerca de los montes de Chimera, á 22 leg. S. E. de Durazo. Long. 37. 12. lat. 40. 36'.

VALONES ó BALONES, Lugar de España en el Reyno de Valencia, corresponde al Partido de Alcoy: es Pueblo de Señorío Secular, con Alcaldes Ordinarios.

VALONGO, hay en España dos Filigresías con este nombre en Gali-

Digitized by Google

licia, la una está en la Provincia de Santiago, Jurisdicion de Cotovad, y la otra en la Provincia de Orense, Jurisdicion de Refoxos: la primera es Pueblo de Señorío Secular, que pertenece al Duque de Sotomayor, y la segunda Abadengo del Monasterio de Benedictinos de Celanova, cuyos Señores nombran Alcaldes Ordinarios.

Valória del Alcor, Villa de España en Castilla la Vieja, Provincia de Palencia, Partido de Campos: es Pueblo de Señorío Secular, y está situada cerca del rio Pisuerga: tiene Alcalde Mayor y Ordinarios, con una Parroquia.

Valoria la Buena, Villa de España en Castilla la Vieja, en la Provincia de Valladolid, corresponde al Partido de Portillo: es Pueblo de Señorío Secular, con Alcaldes Ordinarios.

Además de estas dos Villas hay en España dos Lugares con el nombre de *Valória*, el uno está en la Provincia de Soria, en el Partido de Yanguas, y el otro en la Provincia de Palencia, Partido de Montaña, en la Jurisdicion de Aguilar de Campó. Son Pueblos de Señorío Secular, con Alcaldes Pedáneos.

Valparaiso, Villa de la América Meridional en el Chile, con un puerto muy freqüentado, y defendido con una buena fortaleza. Está sobre la costa del mar del Sur, en un valle, al pie de un alto monte. Long. 305. 20'. 45". lat. mer. 34. 19.

Val-Paraiso, Villa de España en Castilla la Vieja, en la Provincia de Zamora, corresponde al Partido de Mon-buey: es Pueblo de Señorío Secular, con Alcalde Mayor y Pedaneo.

Val-Paraiso de Abaxo, Villa de España en Castilla la Nueva, en la Provincia de Cuenca, corresponde al Partido de Huete: es Pueblo de Señorío Secular, con Alcaldes Ordinarios.

Val-Paraiso de Arriba, Villa de España en la propia Provincia y Partido.

Valpuesta, Villa de España en el Corregimiento de Burgos, Partido de Bureba: es Pueblo de Señorío Eclesiástico, tiene Alcaldes Ordinarios, y una Iglesia Colegiata.

Valrás, ó Vauras, Villa de Francia en el Condado Venasino, en la dependencia del Papa.

Valromey, *Vallis Romana*, pequeño País de Francia en el Bugey, Generalidad de Dijón, del qual compone una de las tres partes. Fué cedido á la Francia por el Tratado de Leon en 1601.

Vals, *Vallum*, Villa de Francia en el Baxo Vivarés, sobre el rio Ardesche, á 5 leg. del Rhódano: famosa por las fuentes minerales que hay cerca contra el mal de piedra, y las tercianas.

Digitized by Google

Val Sareny, Villa de España. Véase *Val Sereny*.

Val Semana, Lugar de España en la Provincia y Partido de Leon, en el Concejo de Alba: es Pueblo Realengo, con Alcaldes Ordinarios.

Valtageros, Villa de España en la Provincia de Soria: esta Villa es eximida de la Jurisdicion de Partido por gracia especial, y de Señorío Secular, que pertenece al Duque de Santisteban, quien nombra Alcaldes Ordinarios.

Valtanás, Villa de España en Castilla la Vieja, en la Provincia de Palencia, corresponde al Partido de Cerrato: es Pueblo Realengo, con Alcaldes Ordinarios.

Valtar, hay en España tres Filigresías con este nombre en Galicia, una en la Provincia de Lugo, Jurisdicion de Crecente y Quintela; otra en la Provincia de Santiago, Jurisdicion de Mellid, y la otra está en la Provincia de Orense, Jurisdicion de Valtár: la primera pertenece al Conde de Lemos: la segunda al M. Reverendo Arzobispo de Santiago; y la tercera al Conde de Monterrey, y todas tienen Alcaldes Ordinarios por sus Señores.

Valtelina, *Vallis Telina*, Señorío de los Grisones en la entrada de Italia, al pie de los Alpes, cerca del Condado de Bórmio. Es un grande y hermoso valle, regado del Alda, á lo largo del País. Se divide en cinco Bayliages, que tiene cada uno su Consejo, y Xefe, elegido por toda la Comunidad. No hay gobierno mas suave que el de la Valtelina, ni pueblos que gozen de mas privilegios que sus habitantes. Son Católicos muy zelosos.

Valtierra, Villa Realenga de España en el Reyno de Navarra, Merindad de Tudela, con Alcaldes Ordinarios y una Parroquia, un Convento de Frayles, un Palacio de los Condes de Gómara: y cuenta unos 250 vecinos: está situada en la mitad de una cordillera que corre del Este al Oeste, que se dilata como unas dos leguas: hácia el medio de la subida hay una gran mina de sal que tendrá unos quatrocientos pasos, y varios ramales de mas de ochenta, sostenidos de pilares de la propia sal. Los campos de este Pueblo son fértiles por el riego que hacen con las aguas del Ebro, y abunda de trigo, cebada, vino exquisito, aceyte y legumbres.

Valtierra, hay en España dos Lugares con este nombre, en Castilla la Vieja, en la Provincia y Corregimiento de Burgos, que al uno le llaman *Valtierra de Alva Castro*, que está en la Jurisdicion de Villa Diego, en la Quadrilla de Amaya; y al otro *Valtierra de rio Pisuerga*, en el Parti-

Digitized by Google

tido de Castro-Xeriz: el primero es Pueblo de Señorío Secular, que pertenece al Duque de Frias, y el segundo es Realengo, y los dos tienen Alcaldes Pedaneos.

Valtorres, Lugar de España en el Reyno de Aragon, corresponde al Partido de Calatayud: es Pueblo de Señorío Secular, con Alcaldes Ordinarios.

Valtuillo de Abaxo y de Arriba, son dos Lugares de España en la Provincia de Leon, en el Partido de Ponferrada, Jurisdicion de Villafranca, de Señorío Secular, que pertenecen al Marques de Villafranca: tienen Alcaldes Pedaneos.

Valverde, Villa de España en Andalucía, en la Provincia y Partido de Sevilla: es Pueblo de Señorío Secular, con Alcalde Mayor.

Valverde, Villa de España en Castilla la Nueva, en la Provincia y Partido de Cuenca: es Pueblo de Señorío Secular, con Alcaldes Ordinarios.

Valverde, Villa de España en la Provincia de Segovia, corresponde al Partido de Montejo: es Villa de Señorío Secular, con Alcaldes Ordinarios.

Valverde, Villa de España en la Provincia de Extremadura, corresponde al Partido de Llerena: es Pueblo de Señorío Secular, con Alcalde Mayor y Ordinario.

Valverde, Villa de España en la Provincia de Extremadura, corresponde al Partido de Mérida: es Pueblo de las Ordenes Militares, con Alcaldes Ordinarios.

Valverde, Villa de España en la Provincia de Extremadura, corresponde al Partido de Plasencia: es Pueblo de Señorío Secular, con Alcaldes Ordinarios.

Valverde, Villa de España en Castilla la Nueva, en la Provincia y Arzobispado de Toledo, corresponde al Partido de Alcalá de Henares: es Pueblo de Señorío Secular, con Alcaldes Ordinarios.

Valverde de Campos, Villa de España en la Provincia y Partido de Leon: es Pueblo de Señorío Secular, que pertenece al Marques de Monreal, quien nombra Alcaldes Ordinarios.

Valverde Enriquez, Villa de España en la Provincia de Leon y su Partido: es Pueblo de Señorío Secular, que pertenece á un Caballero particular, quien nombra Alcalde Mayor.

Valverde del Fresno, Villa de España en la Provincia de Extremadura, corresponde al Partido de Alcantara: es Pueblo de esta Orden Militar, con Alcaldes Ordinarios.

Valverde de Gonzal Yañes, Villa de España en Castilla la Vieja, en la Provincia de Salamanca:

Digitized by Google

es Villa eximida de la Jurisdicion de Partido por gracia especial, y de Señorío Secular, que pertenece al Marques de Cerralbo, quien nombra Alcaldes Ordinarios.

Valverde de Leganes, Villa de España en la Provincia de Extremadura, corresponde al Partido de Badajóz: es Pueblo de Señorío Secular, con Alcaldes Ordinarios.

Además de las Villas que van dichas hay en España 10 Lugares y 2 Aldeas, con el nombre de *Valverde*, uno en el Corregimiento de Burgos, Merindad de Hebro: otro en la Provincia de Salamanca, Partido de Borja: otro en la Provincia de Guadalaxara, Partido de Sigüenza: otro en la Provincia y tierra de Segovia, Sexmo de San Millan: 5 en la Provincia de Leon, el uno en el Concejo de la Mediana de Argüello: otro en el Concejo de la Encartacion de Cureño: otro en el Partido de Ponferrada, Coto de Valboa: otro en la Hermandad de la Valdoncina: y el otro en la Jurisdicion de Tierra de la Reyna: otro hay en el Reyno de Aragon, Partido de Daroca, y otro en la Provincia de Soria, Partido del Burgo de Osma. Las Aldeas estan una en la Provincia de la Mancha, Partido de Ciudad Real, y la otra en Extremadura, en el Partido de Badajóz.

Valverde, *Vallis Viridis*, Villa rica de la América Meridional en el Perú, en la Audiencia de Lima, con un puerto en el mar del Sur. Llámase así de un valle todo plantado de viñas en que está situada. Long. 304. 55'. lat. merid. 14.

Valviadero, Villa de España en Castilla la Vieja, en la Provincia de Valladolid, corresponde al Partido de Olmedo: es Pueblo de Señorío Secular, con Alcaldes Ordinarios.

Valvidriera, Lugar de España en el Principado de Cataluña, corresponde á la Jurisdicion, y Corregimiento de Barcelona: es Pueblo de Señorío Eclesiástico, con Alcaldes Ordinarios.

Vandalia, Distrito de la Pomerânia Ulterior, nombrada así por los Vandalos que la habitan. Tambien se llamaba así el Ducado de Wenden. Rugenwalde, Schawe, Stolpe, Zanow, Polnaw, y Rumelsbourg son sus principales Lugares.

Vandera (la), Lugar de España en la Provincia y Jurisdicion de Leon, corresponde al Concejo de la Mediana de Arguello: es Pueblo Realengo, con Alcaldes Ordinarios.

Vandoma, *Mendocinum*, Ciudad considerable de Francia en el Beaucé, Capital del Vandomés, con un Bayliage, y Eleccion. Es famosa por los Augustos Señores que ha re-

Digitized by Google

tenido, que subiéron al Trono, como fué Henrique el Grande. Se vé en la Iglesia Colegial de San Jorge el sepulcro de muchos de estos Príncipes. Tomáron los Reformados esta Ciudad en 1562. Se declaró despues por los de la Liga; pero Henrique IV la tomó en 1586. Está sobre la orilla derecha del Loira, á 38 leg. S. O. de París, 15 S. O. de Orleans. Long. 18. 43'. 28''. lat. 47. 47'. 29''.

El Vandomés, ó Ducado de Vandoma, se divide en Alto y Baxo, y produce todo lo necesario á la vida. Confina al N. con el Dunés; al E. con el Blasés; al S. con la Tourena; y al O. con el Maine.

Vandoeuvre, *Vandopera*, Villa de Francia en Champaña, con un castillo. Es pátria del Poeta Nicolás Borbón. Está sobre el Brasa, á 6 leg. de Troyes. Long. 22. 2'. lat. 48. 10'.

Vandrille (S.), Villa de Francia en Normandía, con una Abadía de Benitos, á una leg. de Caudebec, que vale 22@ libras.

Vanecidas, Villa de España en la Provincia y Partido de Leon, corresponde á la Jurisdicion de Cea: es Pueblo de Señorío Secular, que pertenece al Duque del Infantado, y tiene Alcaldes Pedáneos.

Vanidodes, Lugar de España en la Provincia y Jurisdicion de Leon, en el Concejo de Val de Magáz: es Pueblo de Señorío Secular, que pertenece al Conde de Castres, que tiene la Jurisdicion Ordinaria, con el Señorío.

Vannes, *Venecio*, antigua Ciudad de Francia en la Baxa Bretaña, Generalidad de Rennes, con Obispado sufragáneo de Tours, cuyo primer Obispo se cree haber sido S. Paterno. Tiene un Presidial, un Almirantazgo, una Intendencia de aguas y bosques, un Consulado, y un puerto muy comerciante á una legua de distancia con el qual comunica por el canal de Morbihan, á 102 leg. O. p. S. de París, 24 O. E. de Nantes. Long. 14. 35. 34. lat. 47. 39. 14.

Vans (los), Villa de Francia en el Baxo Languedoc, Obispado de Uzér.

Vansa, Lugar de España en el Principado de Cataluña, corresponde á la Jurisdicion, y Corregimiento de Puigcerdá: es Pueblo de Señorío Eclesiástico, con Alcaldes Ordinarios.

Vanteuil, Villa de Francia en Champaña, Eleccion de Epernay.

Vañes, Lugar de España en Castilla la Vieja, en la Provincia de Palencia, corresponde al Partido de Montaña, en la Jurisdicion de Cervera: es Pueblo de Señorío Secular, que pertenece al Conde de Siruela, quien nombra en él Regidor Pedaneo.

Vaquerin, Villa de España en cas-

Digitized by Google

Castilla la Vieja, en la Provincia de Palencia, corresponde al Partido de Campos: es Pueblo de Señorío Secular, que pertenece al Duque de Medina-Cœli, quien nombra Alcaldes Ordinarios.

VAR, ó VARO, *Varus*, Rio que separa la Francia del Condado de Niza. Nace en el monte Comelione en los Alpes, y entra en el Mediterraneo, á media legua O. de Niza.

VARA DE REY, Villa de España en la Provincia de Cuenca y su Obispado: corresponde al Partido de San Clemente: es Pueblo Realengo, y está agregado al Corregimiento de la Villa de Sisante: tiene una Parroquia, y varias Hermitas. = En el Reyno de Aragón, Partido de Huesca hay una Aldea Realenga, que la llaman *Vara*.

VARÀMBON, Villa de Francia en la Bresa sobre el rio Dain, con título de Marquesado. Diputa á los Estados de la Provincia.

VARDARI, *Ausius Vardarius*, grande rio de la Turquía Européa en la Macedónia. Nace en los montes de la Bulgária, pasa por Uscópia, y Toly, y desemboca en el golfo de Salónica.

VARELAS, Filigresía de España en Galicia, en la Provincia de Santiago, corresponde á la Jurisdicion de Abeancos: es Pueblo de Señorío Secular, que pertenece al Conde de Monterrey, que nombra en ella Alcaldes Ordinarios.

VAREN, Villa de Francia en el Rovergue, Eleccion de Ville-franche.

VAREND (San), Villa de Francia en el Poitú, Eleccion, y á 3 leg. de Touars.

VARENDORPH, *Varenorpium*, pequeña Ciudad de Alemania en el Círculo de Westfália, Obispado de Münster, sobre el Embs. Está bastante fortificada, y es una de las llaves del Obispado de Munster.

VARENNES, Villa de Francia en el Borbonés, Eleccion y á 6 leg. de Moulins, sobre una altura, cerca del Allier.=Hay otra en Campaña, y una Villa en Tourena.

VARES, Filigresía de España en Galicia, en la Provincia de Mondoñedo, corresponde á la Jurisdicion de Vares, y Mogor: es Pueblo de Señorío Eclesiástico, que pertenece al Reverendo Obispo de Mondoñedo, quien nombra Alcaldes Ordinarios.

VARETS, Villa de Francia en el Limosín, Eleccion y á 2 leg. de Brives.

VARILHES, Villa de Francia en el País de Foix, sobre el Ariege.

VARILLAS, Villa de España en el Reyno de Navarra, está en la Merindad de Tudela: es Pueblo de Señorío Secular, con Alcaldes Ordinarios.

VAR-

Digitized by Google

VARNA, *Varna*, Ciudad considerable de la Turquía Européa en la Bulgaria, Capital del País de Drobugia, con Arzobispo Griego, y un puerto. Se dió aquí una batalla en 1444, en que fué muerto Ladislao Rey de Hungría. Está sobre el Varna, cerca de su embocadura en el mar Negro; á 9 leg. N. de Mesember, 50 N. O. de Constantinopla. Long. 51. 30. lat. 40. 40.

VARON, Filigresía de España en Galicia, en la Provincia de Orense, corresponde á la Jurisdicion de Roucos: es Pueblo de Señorío Secular, que pertenece al Conde de Ribadavia, que tiene anexa la Jurisdicion Ordinaria al Señorío.

VARONCELLE, Filigresía de España en Galicia, en la Provincia de Mondoñedo, corresponde á la Jurisdicion de Varoncelle: es Pueblo de Señorío Eclesiástico, que pertenece al Cabildo de la Catedral de Mondoñedo, que pone Alcaldes Ordinarios.

VARS, Villa de Francia en el Santonge, Eleccion, y á 2 leg. de S. Juan de Angely.

VARSOVIA, *Varsovia*, grande Ciudad de Polonia, Capital de la Masóvia. Se reputa al presente como Capital de toda Polonia, pues es Corte de sus Reyes, el lugar de su Eleccion, y donde se convocan las Dietas. El parage donde se hace la Eleccion se llama *Kodo*, que dista un quarto de legua de la Ciudad. Es un puesto elevado por todas partes, en cuyo centro hay un pórtico, ú cobertizo. No hay cosa digna de memoria en Varsóvia, y sería corta poblacion, si no fuera por sus arrabales. Tiene un castillo donde residen los Reyes, que es propiamente el palacio de la República. Está al fin de una dilatada campiña, sobre la orilla derecha del Wístula, á 45 leg. N. p. E. de Cracóvia, 120 N. E. de Viena, 176 S. E. de Stokolmo. Long. 38. 45. lat. 52. 14. Con 43

VARZY, *Varciacum*, Villa de Francia en la Diócesis de Auxerre, Eleccion de Clamecy, á 13 leguas de esta Ciudad, con un castillo y una Colegiata.

VASADRE (*Santa María*) y (*San Estevan*), son dos Filigresías de España en Galicia, en la Provincia de Lugo, corresponde á la Jurisdicion de Vasadre: son Pueblos de Señorío Secular, que pertenecen á dos Caballeros particulares, que nombran Alcaldes Ordinarios.

VASCOAS, Filigresía de España en Galicia, en la Provincia y Jurisdicion de Lugo: es Pueblo de Señorío Eclesiástico, que pertenece al Reverendo Obispo de Lugo: quien nombra Alcalde Mayor para su gobierno.

VASCUAS, Filigresía de España en

Digitized by Google

en Galicia, en la Provincia de Santiago, corresponde á la Jurisdicion de Cira: es Pueblo de Señorío Secular, que perrenece al Conde de Altamira, quien nombra Alcaldes Ordinarios en ella.

Vaslon, Villa de Francia en Anjou, Eleccion de la Flecha.

Vasserbourg, *Vasserburgum*, Ciudad de Alemánia en el Circulo, y Ducado de Baviera, en el territorio de Munich, con un castillo, y título de Condado. Está sobre el Inn, á 10 leg. S. E. de Munich. Longitud 29. 50. lat. 47. 52.

Vassi, *Vassiacum*, Villa de Francia en Champaña, una de las principales del Vallage. Es antigua, y célebre por ser lugar del nacimiento del Sabio Isaac Jacquelot, y haber dado origen á las guerras de Religion con motivo de la matanza de los Hugonotes en 1562. Está sobre el Blaise, é 46 leg E. de París. Longitud 22. 34. latitud 48. 30.

Vatan, *Vatanium*, Villa de Francia en el Berri, á 3 leguas de Isoodun, Eleccion de Romorantin, en una bella llanura: tiene una Colegiata. Long. 19. 25. lat. 47. 5.

Vatteville, Villa de Francia en Normandía, á una legua de Caudebec.

Vaubecourt, Lugar de Francia en la Lorena, con título de Condado, á 5 leg. N. de Bar.

Vaubonne, Castillo y Marquesado de Provenza en el Condado Venasino, á 3 leg. de Carpentras.

Vaucelles, Abadía de Bernardos en Francia, Obispado y á 2 leg. de Cambray donde se concluyó un tratado entre Cárlos V. y Enrique II. en 1556.

Vaucluse, nombre de una de las mas bellas fuentes de Europa á 3 leg. de Aviñón, y cerca de la Villa de l' Isle. Es famosa por los amores del Petrarca y la bella Laura. De sus aguas se forma el rio Sorgue que desemboca en el Rhódano á 2 leg. mas arriba de Aviñón.

Vaucouleurs, *Vallis-Color*, pequeña y antigua Ciudad de Francia en Champaña en el Bassiñi, Capital de una Prebostía Real. Fué en otro tiempo Soberanía que poseían los Príncipes de Joinville. La adquirió Felipe de Valois, por ser paso importante, de Juan de Joinville en 1335; y Carlos V. la unió inseparablemente á la Corona en 1365, conservando todos sus Privilegios, en atencion á los servicios que él, y sus Predecesores habian recibido de ella. Tiene una Colegiata, compuesta de un Dean y diez Canónigos; un Convento de Anunciatas, otro de *Piopus*, y un Priorato simple. Es esta Ciudad muy conocida por la cé-

Digitized by Google

celebre *Doncella de Orleans*, que nació en un lugar nombrado *Domremy*, que fué en otro tiempo de su Jurisdicion. Está en la pendiente de una colina, á cuyo pie hay un prado muy dilatado, regado por el Mosa. Dista 60 leg. E. de París, 4 O. de Toul. Long. 23. 20. lat. 48. 33.

A un tiro de escopeta de Vaucouleurs está Tusey, *Tusiacum*, Sitio, ó Casa Real, donde en otro tiempo tenian los Reyes un palacio. Aquí se celebró un Concilio, llamado ordinariamente el Concilio de *Touzi*; pero los moradores del Lugar pronuncian *Tusey*. Se vén aun entre Tusey y Vaucouleurs grandes piedras, que el Emperador Alberto y el Rey Felipe el Hermoso mandaron fixar para términos, ó mojones de sus Imperios, quando tuvieron sus vistas en Vaucouleurs en 1299.

Vaucuyon (la) Villa de Francia en el Angoumés, sobre el Tardura, á 12 leg. E. de Angulema.

Vaud (el País de), *Vaudum*, territorio de los Suizos, parte del Cantón de Berna, que se extiende desde el lago de Ginebra hasta los de Yverdun y Morat. Es el País mas ameno y fértil de toda la Suiza. Los naturales son robustos, y buenos Soldados.

Vaudables, *Vallis-Diaboli*, Villa de Francia, Capital del Delfinado de Auvérnia, á 2 leg. de Isoria, y 97 de París.

Vaudemont, *Vadani-Mons*, Villa de Francia en Lorena, en el Condado de su nombre, con un castillo, y una Colegiata. Está en el país mas fértil en trigo de la Lorena, á 6 leg. S. E. de Toul. Long. 23. 45. lat. 48. 26.

Vaudrevange, Villa de Lorena en el Bayliage Aleman sobre el Sarre. Está casi arruinada, á 6 leg. mas abaxo de Sarbruc.

Vaudreuil, Lugar de Francia en Normandía con título de Marquesado, á una legua de Pont-de l' Arche.

Vaujours, Baronía de Francia en el Anjou, erigida en Ducado-Par baxo el título de la Valliere, Eleccion, y á 7 leg. E. de Baugé.

Vaussays, Villa de Francia en el Poitú, Eleccion de Potiers.

Vawert, Villa de Francia en el Languedoc, Obispado de Nimes.

Vaux, Villa de Francia en el Baujolés, Eleccion de Villafranca.

Vauzy (San), Villa de Francia en el Limosin, Eleccion de Limóges.

V E

Vea, hay en España quatro Filigresías con este nombre en Galicia, en la Provincia de Santiago, y todas en la Jurisdicion de Vea, que para no confundirlas, las llaman á la una *Vea* (*San Andres*

Digitized by Google

dres), á la otra *Vea* (*Santa Christina*), á la otra *Vea* (*San Jorge*), y la otra *Vea* (*San Julian*): son Pueblos de Señorío Eclesiástico, que pertenecen al M. Reverendo Arzobispo de Santiago, quien nombra en ellas Alcaldes Ordinarios.

Veas, Villa de España en la Provincia de la Mancha, Sierras de Segura: es Pueblo de las Ordenes Militares, y tiene Alcaldes Ordinarios. Está situada en un terreno fertilísimo en frutos, y abundante en caza. Es del Orden de Santiago, que tiene aquí una rica Encomienda. Aquí estuvo Santa Teresa de Jesus, y fundó un Convento de Religiosas Descalzas de su Orden.

Veas, Lugar de España en la Provincia y Partido de Sevilla: es Pueblo de Señorío Secular, y tiene Alcaldes Pedaneos. Está situada en la ribera de Camdon, junto á la sierra, que cria muchos ganados y caza. Tiene una Parroquia, y unos 500 vecinos.

Vecht, Villa y Bayliage de Alemánia, en el Obispado de Munster, cerca del rio de su nombre, bien fortificada, á 3 leg. de Diepholt. Los Condes de la Lipa la vendieron en 1247 al Obispo de Múnster.

Veciano, Lugar de España en el Principado de Cataluña, corresponde á la Jurisdicion, y Corregimiento de Cervera: es Pueblo de Señorío Secular, con Alcaldes Ordinarios.

Vecilla de Valdaraduey, Villa de España en la Provincia y Partido de Leon: es Pueblo de Señorío Secular, que pertenece al Marques de Astorga, quien nombra en ella Teniente Alcalde Mayor.

Además de esta Villa, hay en España dos Lugares en esta misma Provincia, que al uno le llaman, *Vecilla*, en la Jurisdicion de Villozala, y al otro *Vecilla*, (la) en el Concejo de la Encartacion de Curueño: son Pueblos de Señorío Secular, que pertenece el primero al Marques de Astorga, y tiene Alcaldes Pedaneos, y el segundo Ordinarios por sus vecinos.

Vecin, Filigresía de España en Galicia, en la Provincia de Lugo, corresponde á la Jurisdicion de Puebla de Parga: es Pueblo de Señorío Secular y Realengo, que pertenece á S. M. y á un Caballero particular, quienes nombran Alcaldes Ordinarios.

Vecindado de Cardona, Lugar de España en el Principado de Cataluña, corresponde á la Jurisdicion, y Corregimiento de Cervera: es Pueblo de Señorío Secular, con Alcaldes Ordinarios.

Vecinos, Villa de España en Castilla la Vieja, en la Provincia de

Digitized by Google

de Salamanca y su Partido, en el Quarto de Baños: es Pueblo de Señorío Secular, con Alcaldes Ordinarios.

Vedra, Filigresía de España en Galicia, en la Provincia de Santiago, corresponde á la Jurisdicion de Giro de la Rocha: es Pueblo de Señorío Eclesiástico, que pertenece al M. Reverendo Arzobispo de Santiago, quien nombra Alcaldes Ordinarios.

Vedro, Filigresía de España en Galicia, en la Provincia de Lugo, corresponde á la Jurisdicion de Puerto Marin San Juan: es Pueblo de las Ordenes Militares, que pertenece á la dicha Encomienda de San Juan de Puerto Marin.

Veecilla, hay en España dos Lugares, que al uno le llaman, *Veecilla de la Polvorosa*, y al otro *Veecilla de Trasmonte*, y están en Castilla la Vieja, en la Provincia de Valladolid, en el Partido de Benavente: son Pueblos de Señorío Secular, con Alcaldes Pedaneos.

Veemil, Filigresía de España en Galicia, en la Provincia de Santiago, corresponde á la Jurisdicion de Cáldas: es propia de sus vecinos, y ellos se nombran sus Alcaldes Ordinarios.

Veere, Ciudad de las Provincias-Unidas en la Zelanda, en la Isla de Walcheren, con título de Marquesado, y un puerto.

Vega, hay en España tres Lugares con este nombre, y una Filigresía: están uno en la Provincia de Burgos, Partido de Laredo, en el Valle de Carriedo: otro en la Isla de la Gran Canaria: otro en la Provincia y Jurisdicion de Leon, en el Concejo de Val de Magaz: la Filigresía en Galicia, en la Jurisdicion de Celanova, Provincia de Orense.

Vega (de la) hay en España dos Filigresías con este nombre, una en la Provincia de Lugo, Jurisdicion de Cancelada de Abaxo, y la otra en la Provincia de Orense, Jurisdicion de Bollo.

Vega (la), hay en España nueve Lugares y un Concejo con este nombre, el uno en la Provincia de Soria, Partido de Yanguas: otro en la Provincia de Valladolid, Partido de Almanza: otro en la Provincia de Burgos, en el Partido de Can de Muñó; y seis están en la Provincia de Leon, los 4 en su Jurisdicion, en los Concejos de Gordon de Luna de Arriba; de Babia de Arriba; de la Vega de Boñar: otro en la Jurisdicion de Almanza; y el otro en la Provincia de Ponferrada, en la Merindad de Valcárce; y el Concejo en la Provincia de Burgos, en el Partido de Laredo, Valle de Cereceda.

Vega de Rio Ponce, Villa de España en la Provincia y Partido de Leon: es Pueblo de Jurisdicion

Digitized by Google

sobre sí, y de Señorío Secular, que pertenece al Duque de Alva, que tiene anexa la Jurisdicion Ordinaria.

Vega de Villalobos, Villa de España en la Provincia y Partido de Leon: es de Señorío Secular, que pertenece al Marques de Astorga, y tambien es Pueblo de Jurisdicion sobre sí, con Alcaldes Ordinarios.

Además de las Villas que van expuestas, hay en España 22 Lugares y 5 Filigresías con el nombre *Vega de Villalobos*, que están en las Provincias de Castilla la Vieja, y Galicia.

Veganzones, Villa de España en Castilla la Vieja, en la Provincia de Segovia. Es Villa exîmida de la Jurisdicion de Partido por gracia especial, y de Señorío Realengo, con Alcaldes Ordinarios.

Vegas, Villa de España en la Provincia de Leon, y su Partido, corresponde á la Jurisdicion de Vegas del Condado: es Pueblo de Señorío Secular, que pertenece al Marques de Toral, quien pone en ella Alcalde Mayor.

Vegas de Matute, Villa de España en la Provincia de Segovia, y su tierra, en el Sexmo de San Martin: es Pueblo de Señorío Secular, con Alcaldes Ordinarios.

Además de estas dos Villas hay en España tres Lugares y una Filigresía con el nombre de *Vegas*, una está en el Principado de Cataluña, en el Corregimiento de Barcelona: otro que le llaman *Vegas (las)* en la Provincia de Segovia, Partido de Pedraza: otro *Vegas de Oseo*, en la Provincia de Leon, Partido de Ponferrada: y la Filigresía que la nombran *Vegas de Cámba*, está en Galicia en la Provincia de Orense, Jurisdicion de Conso.

Veger, Villa de España en la Andalucía, Provincia de Sevilla, Partido de Cádiz: es Pueblo de Señorío Secular: está situada en la costa Marítima del Mediterráneo, á 7 leguas de Tarifa, y 7 de Cádiz, en un risco: tiene 1Ø vecinos de poblacion; la bate el rio Barbate, que de allí á poco se entra en el Mar, por el Estrecho de Gibraltar. Este Pueblo es pátria del célebre Geográfo Pompolio Mela, y de Turiano Gracula. Tiene un buen Castillo.

Vesegack, Puerto de la costa del mar de Alemánia, sobre el Wéser en el Ducado de Brema, que depende de esta Ciudad, de la que dista 6 leg.

Veglia, *Vegia*, Isla del golfo de Venecia, sobre la costa de Morláquia, al E. de Cherso, de 8 leg. de largo, y 3 de ancho. Es la mas poblada y bella de las Islas de esta costa, y produce mucho vino, seda, y caballos pequeños muy estimados. *Veglia* es la unica Ciudad que

Digitized by Google

que hay en esta Isla. Tiene Obispo, un puerto defendido con un castillo, y título de Condado. Está en la orilla del mar en una colina, dominada de dos montes, á 44 leg. S. E. de Venecia. Long. 32. 28. lat. 45. 10.

Veguellina, hay en España tres Lugares con este nombre en la Provincia de Leon, el uno en su propio Partido, en la Jurisdicion de Benavides: otro en el Partido de Ponferrada, Merindad de la Somoza: y el otro en la Jurisdicion de Villazála.

Veguilla, hay en España dos Lugares con este nombre en la Provincia de Burgos, en el Partido de Laredo, el uno en la Abadía de Santillana, y el otro en el Valle de Soba. El primero es Pueblo de Señorío Abadengo, que pertenece al Reverendo Obispo de Santander, como Abad de Santillana, y el segundo al Duque de Frias, cuyos Señores tienen la Jurisdicion Pedánea en ellos.

Veguillas, Villa de España en Castilla la Nueva, en la Provincia y Partido de Guadalaxara: es Pueblo de Señorío Secular, con Alcaldes Ordinarios.

Veignols, Villa de Francia en el Limosin, Eleccion de Brives.

Veillana, *Villiana*, Villa de Italia en el Piamonte, y Marquesado de Suza, sobre una eminencia, cerca del Doria, á 6 leg. N. O. de Turin. Es famosa por la batalla que ganaron en ella los Franceses á los Piamonteses en 1630. Long. 24. 59. lat. 45. 57.

Veiros, Villa de Portugal en el Alentejo, sobre el rio Anhaloura, con un buen castillo cerca de Fonteira.

Veisbade, ó Visbad, Ciudad de Alemánia en el Círculo del Alto Rhin, Capital del Condado del mismo nombre, á corta distancia de Maguncia, y se extiende hasta el Rhin. Hay en esta Ciudad quatro fuentes de aguas minerales, y 18 baños. La principal fuente es muy caliente.

Veit (San), *S. Vitus*, Villa fuerte de Alemánia en el Círculo de Austria, en la Carínthia, en un Valle muy fértil, en la union de los rios Wunich y Glan, á 55 leg. S. O. de Viena. Longit. 31. 50. latit. 46. 56.

Veit (San), *Fiume*, Villa fuerte de la Istria, con un castillo: pertenece á la Casa de Austria. Está sobre un monte, cerca del golfo de Venecia, donde tiene un puerto, en los confines de Croacia, á 15 leg. S. E. de Cabo de Istria. Long. 32. 12. lat. 45. 25.

Velada, Villa de España en la Provincia de Toledo, Partido de Talavera: es Pueblo de Señorío Secular, con Alcaldes Ordinarios, y una Parroquia, y su poblacion es de 200 vecinos, con un Convento

Digitized by Google

to de Religiosos Franciscos Descalzos. Esta Villa pertenece al Conde de Altamira, donde tiene un magnífico Palacio, que le fundó, con sus Jardines, Huertas, y otras curiosidades, el Marques de Astorga Don Antonio Pedro Alvarez Osorio. Este Pueblo se hizo memorable por la residencia que hizo en él el Serenísimo Señor Infante Don Luis (despues de casado), hijo que fué del Señor Felipe V., en tiempo de su hermano el Señor Don Cárlos III. Está á tres leguas y media de Talavera al Poniente. El territorio es frondoso por los arboles de naranjas, limones, morales, olivos, &c.

Velamazan, Villa de España en la Provincia de Soria: esta Villa es exîmida de la Jurisdicion de Partido por gracia especial, y de Señorío Secular, que pertenece al Marques de este título, quien nombra en ella Alcaldes Ordinarios.

Velasco, hay en España dos Lugares con este nombre en Castilla la Vieja, el uno en la Provincia de Burgos, corresponde al Partido de Santo Domingo; y el otro en la Provincia de Soria, en el Partido de Osma. El primero es Pueblo Realengo, y el segundo de Señorío Secular, y los dos con Alcaldes Pedaneos.

Velay (el), *Velauni*, Territorio de Francia en el Gobierno de Languedóc, que confina al N. con el Foréz; al O. con la Alta Auvérnia; al S. con el Gevaudan, y al E. con el Vivarés. Es país lleno de montes, cubiertos de nieve la mayor parte del año, y abundantes en ganado. Tiene sus Estados particulares, que preside el Obispo de Puy, Capital de la Provincia.

Velaz, Filigresía de España en Galicia, en la Provincia de Lugo, corresponde á la Jurisdicion de Puerto Marin San Juan: es Pueblo de la Religion de San Juan, en la Encomienda de Puerto Marin.

Veldedo de Combarros, Lugar de España en la Provincia y Partido de Leon: es Pueblo de Señorío Eclesiástico, que pertenece á la Dignidad de Tesorero de la Catedral de Astorga, cuyo Señor nombra Alcaldes Ordinarios.

Veldents ó Veldenz, Ciudad de Alemánia con un castillo fortificado en el Hundsruck, en el Círculo del Baxo Rhin, Cabeza de un Condado enclavado en el Arzobispado de Tréveris, y que pertenece al Elector Palatino. Está cerca del Mosela, á 2 leg. de Trarbach. Longit. 24. 38. lat. 49. 52.

Velen, en el Obispado de Munster, sobre el rio Aa, en el Bayliage de Aahus. Era el Solar de la Casa de los Condes de Velen, que se acabó en 1733. Esta Casa poseía estados tambien en Westfália.

Digitized by Google

Veleña, en la Provincia de Guadalaxara (Véase *Beleña.*)

Veleña, Lugar de España en la Provincia de Salamanca, corresponde al Partido de Alba de Tormes, en el Quarto de Allende el Rio: es Pueblo de Señorío Secular.

Velez de Gomera, Ciudad de Africa en los Estados del Rey de Marruecos, Reyno de Fez, en la Provincia de Erif, con un puerto, y un castillo donde reside el Gobernador. Está entre dos altos montes, en la costa del Mediterraneo, á 40 leg. de Malaga. Long. 13. 35. lat. 35.

Velez el Blanco y Velez el Rubio, dos Villas de España en los confines de los Reynos de Granada y Murcia, con título de Marquesado de los Velez, que hoy poseen los Marqueses de Vilafranca, Duques de Alba.

Velez Malaga, Ciudad Realenga de España en la Provincia y Reyno de Granada, Cabeza de Partido, con 16 Villas y 7 Pueblos de Jurisdicion: situada en el declive de una empinada colina de la alta Sierra de Tejada, puesta al lado del Mediodia, á 5 leguas de Malaga, en la costa del Mediterraneo, junto al rio Velez, que atraviesa por la Vega. Tiene Corregidor, con 2000 vecinos de poblacion, 2 Parroquias, 4 Conventos de Religiosos, y 2 de Monjas. Su término es muy abundante y hermoso; particularmente en viñas, donde hacen la gran cosecha del generoso vino, que llaman de Malaga, y exquisita pasa, tan abundante, que llega la que se extrahe del Reyno á 2000 arrobas á el año: y asimismo muchos limones, higos secos, batatas, almendras, seda y frutas de toda especie. La cosecha de trigo y cebada es muy corta, por la falta de aguas en los tiempos mas precisos. En su término hay las admirables aguas minerales de las Rosas.

Velez de Benaudalla, Villa de España en Andalucía, en la Provincia de Granada, corresponde al Partido de Motril: es Pueblo Realengo, con Alcaldes Ordinarios.

Velilla, Lugar de España en el Reyno de Aragon, Partido y Corregimiento de Zaragoza. Está situado junto al rio Ebro: tiene Alcaldes Ordinarios, una Parroquia, con poblacion mediana, buenas huertas y sotos.

Velilla de San Antonio, Villa de España en la Provincia de Madrid: es Pueblo de Señorío Secular, con Alcaldes Ordinarios.

Velilla de San Esteban, Villa de España en la Provincia de Soria: esta Villa es eximida de la Jurisdicion de Partido por gracia es-

Digitized by Google

especial, y de Señorío Secular, que pertenece á un Caballero particular que nombra Alcaldes Ordinarios.

Ademas de estas tres Villas hay en España 13 Lugares con el nombre de *Velilla*, en el Reyno de Aragon, Provincias de Soria, Valladolid, Leon y Toro.

Velillas, hay en España dos Lugares con este nombre, el uno en el Reyno de Aragon, Partido de Huesca, y el otro en la Provincia de Palencia, Partido de Montaña, en la Jurisdicion de Saldaña: son Pueblos de Señorío Secular, el primero con Alcaldes Ordinarios, y el segundo con Pedaneos.

Velinchon, Villa de España en Castilla la Nueva, en la Alcarria, situada en un alto: tiene Alcaldes Ordinarios, una Parroquia, con 200 vecinos, sus cosechas son trigo, cebada, azafrán y vino.

Velletri, ó Velitre, *Velitre*, antigua Ciudad de Italia en la Campaña de Roma, donde reside el Obispo de Ostia, cuyo palacio es magnifico. Se ven tambien en esta Ciudad plazas adornadas con hermosas fuentes. En Junio de 1744 dieron los Españoles y los Napolitanos mandados por Cárlos III, Rey que fué de España, una batalla á los Austriacos, en la que fueron estos derrotados. Está en una eminencia, á 5 leg. del mar, 9 S. E. de Roma. Long. 30. 27. lat. 41. 42.

Vellilla, Lugar de España en Castilla la Vieja, en la Provincia de Valladolid, corresponde al Partido de Mansilla de las Mulas: es Pueblo de Señorío Secular, con Alcaldes Pedaneos.

Vellisca, Villa de España en la Provincia y Obispado de Cuenca, corresponde al Partido de Huete: es Villa de Señorío Secular, con Jurisdicion Ordinaria sus Alcaldes, y tiene una Parroquia: es Pueblo divertido, y abundandante de guindas.

Velliza, Villa de España en Castilla la Vieja, en la Provincia de Valladolid, corresponde al Partido de Simancas: es Pueblo de Señorío Secular, con Alcaldes Ordinarios.

Vellosillo, hay en España 3 Lugares en Castilla la Vieja, el uno en la Provincia de Segovia, en el Partido de Sepulveda, Ochavo de Castillejo: otro en la Provincia de Soria, Partido de Yanguas: y el otro está en la Provincia de Salamanca, Partido de Ledesma, Roda del Campo: el primero es Pueblo Realengo, y el segundo y tercero de Señorío Secular, y todos con Alcaldes Pedaneos.

Veloide, Filigresía de España en Galicia, en la Provincia de Lugo, corresponde á la Jurisdicion de

Digitized by Google

de Monterroso: es Pueblo de Señorío Secular, que pertenece al Conde de Monterrey, quien nombra Alcaldes Ordinarios.

Velsbillich, *Velsbelicum*, Villa de Alemánia en el Electorado de Trêveris, antiguamente Imperial y Libre, pero hoy es del Elector.

Velunza, Lugar de España en la Provincia de Alava, corresponde á la Hermandad de Urcabustaiz: es Pueblo de Señorío Secular, con Alcaldes Ordinarios.

Veluso, Filigresía de España en Galicia, en la Provincia de Santiago, corresponde al Partido de Cangas: es Pueblo de Señorío Secular, y Abadengo, que pertenece al Muy Reverendo Arzobispo de Santiago, y al Marqués del Villar, cuyos Señores nombran Alcaldes Ordinarios.

Venade, Filigresía de España en Galicia, en la Provincia de Lugo, y en su Jurisdicion: es Pueblo de Señorío Eclesiástico, que pertenece al Reverendo Obispo de Lugo, quien nombra Alcalde Mayor para su gobierno.

Venafre, *Venafrum*, Ciudad del Reyno de Nápoles, en la Tierra de Labor, con un antiguo Obispado sufraganeo de Cápua, y título de Principado. Está cerca del Volturno, á 11 leg. de Cápua, 17 N. de Nápoles. Long. 31. 55. lat. 41. 32.

Venant (S.), *S. Venantius*, Ciudad de Francia en el Artois, fronteras de Flandes. Su defensa consiste en las inundaciones de los arroyos Robeck y Garbeck. Está á 2 leg. E. de Aire, 9 N. O. de Arrás. Longitud 20. 14. latitud 50. 38.

Venasino (el Condado), *Vindans Comitatus*, País de la dependencia del Papa, entre la Provenza, el Delfinado, el Duranza, y el Rhódano. Felipe el Atrevido, Rey de Francia, lo cedió al Papa Gregorio X. en 1273, desde cuyo tiempo lo posee Santa Sede.

Venasque, *Venasca*, Villa Realenga de España en el Reyno de Aragón, Partido de Benabarre; tiene Alcaldes Ordinarios: está cerca de la raya de Francia, con un fuerte castillo que tiene Gobernador Militar, situada en piso muy llano, sobre el rio Esera, con hermoso puente, circuida de elevadísimos montes. Su clima es muy frio, y el terreno produce algo de trigo, centeno, lino, y algunas hortalizas. En sus dilatados pastos para ganado mular, vacuno y lanar, consiste la subsistencia de sus habitantes. Tiene 2 Parroquias, un Palacio, una Real Aduana, 2 buenos lavaderos de lanas, una fuente mineral de mucha virtud, minas de plata, cobre, y plomo. Su poblacion asciende á unos 200 vecinos.

Digitized by Google

Vence, *Vintium*, antigua Ciudad de Francia en Provenza, Cabeza de un Obispado sufragáneo de Embrun. Es tenido por su primer Obispo San Eusebio, que vivia por los años 374. Está á 3 leg. del mar, fronteras del Piamonte á 3 leg. y media N. de Antibo. Longitud 24. 47. 28. latitud 43. 43. 16.

Vencheu, *Vencheum*, grande y hermosa Ciudad de la China, la undécima Metrópoli de la Provincia de Chekiang, con un puerto que forma el rio Junhkia en su embocadura. Tiene cinco Ciudades baxo de su jurisdicion. Long. 129. 40. lat. 27. 38.

Vendemian, Villa de Francia en Languedoc, Obispado de Beziers.

Vendeubres, *Vendopera*, grande Villa de Francia en el Poitú, Eleccion de Potiers.

Vendia, Rio de Francia, que se entra en el Sevre, á 2 leg. mas arriba de Marans. Empieza á llevar barcos en San Juan de Angelv.

Vendillo, Filigresía de España en Galicia, en la Provincia de Orense, corresponde á la Jurisdicion de Quiroga: es Pueblo de las Ordenes Militares, que pertenece á la de San Juan, en la Encomienda de Quiroga, tiene Alcaldes Ordinarios.

Vendollo, Filigresía de España en Galicia, en la Provincia de Orense, corresponde á la Jurisdicion de Quiroga: es Pueblo de las Ordenes Militares, que pertenece á la de San Juan, en la Encomienda de Quiroga, tiene Alcaldes Ordinarios.

Vendrell, Villa de España en el Principado de Cataluña, corresponde á la Jurisdicion, y Corregimiento de Villafranca: es Pueblo de Señorío Abadengo, con Alcaldes Ordinarios.

Vendres, Villa de Francia en Languedoc, Obispado, y á 3 leg. S. de Beziers.

Venecia, *Venetia*, magnífica y hermosa Ciudad de Italia, Capital y residencia de la República de Venecia, en el Dogado. Está situada entre lagunas en el fondo del mar Adriático, á 5 millas de la tierra firme. La forman 72 Islas, unas naturales, y otras artificiales, sobre las que está edificada: de modo, que sin tener fortificaciones, es inaccesible, é inconquistable, así por la parte del continente, como por la del golfo. Esta Ciudad, que parece que nace de entre las aguas, causa un maravilloso efecto á la vista á cierta distancia. La marea, que sube dos veces al dia hasta unos cinco pies, dá movimiento á las aguas de sus canales, que son 450, algunos anchos, pero los mas angostos, que siempre exhalan cierto hedor. El *Gran Canal*, que

Digitized by Google

que atraviesa la Ciudad el espacio de 1300 pasos con sus revueltas, la divide en dos partes principales, que se comunican por el gran puente de *Rialto*. Además se cuentan cerca de 500 puentes menores, todos de piedra, para la comunicacion de los barrios, y de las calles, que son estrechas y resbaladizas: por lo que se anda y se conduce casi todo por agua, para cuyo uso se cuentan mas de 100 góndolas de alquilér, sin contar las de los particulares: cada una emplea dos hombres; pero ninguno puede llevar librea sino los del Dux. Se regúla á *6* millas de Italia el circuito de esta Cidad, y su vecindario á 2100 almas, inclusas las Islas de Murano, donde están las fabricas de cristales, y de la Giudeca, donde habitan los Judíos. Venecia se divide en *6* Quarteles, llamados *Sestieri*, de los quales los tres primeros están situados á la vanda de levante, y del Norte; y los otros 3 á la de Poniente y Mediodia, con respecto al gran Canal que parte la Ciudad, cuyos nombres son: Quartel de *S. Marcos*, de *Castello*, del *Canal Real*, de la *Cruz*, de *S. Pablo*, y de *Dorso Dúro*. Además de la Iglesia Patriarcal, hay en Venecia 71 Parroquias, 12 Abadías y Prioratos, 30 Conventos de Frayles, 29 de Monjas, 23 Hospitales, 18 Oratorios, 40 Congregaciones con sus Capillas, 5 grandes Escuelas, 53 plazas, y 165 estátuas de marmol y de metal. Los Griegos, y los Armenios practican públicamente su Religion con su respectiva Iglesia, y su Arzobispo. Lo mas notable de Venecia es la plaza de San Marcos; la Iglesia Patriarcal toda de marmol, y de preciosos mosaicos, y tesoros; el Palacio del Dux; la Biblioteca pública; las dos Academias de música; las excelentes y copiosas pinturas que adornan las Iglesias; la buena arquitectura de varias de estas, y sobre todo el *Arsenal*, que tiene dos millas y media italianas de circunferencia, rodeado de agua, con su muralla y 12 torres. El vecindario de Venecia se divide en nobles ciudadanos, y artifices; pero la mayor parte de los grandes comerciantes son Genoveses, Judíos, Griegos, y Alemanes, quienes sostienen el crédito del Banco, que ha servido de modelo para todos, y pertenece á la República. El comercio, y las fábricas de esta Ciudad han decaído mucho en este siglo; sin embargo, los texidos de seda, las telas de oro y de plata, los cristales, el papel, la Imprenta, y otros renglones menores sostienen un tráfico considerable. Está á 29 leg. E. N. de Mántua, 90 N. Roma, 120 N. O. de Nápoles, y 56 E. de Milán. Long. 30. lat. 45. 25.

Digitized by Google

Los Estados de la República de Venecia en Italia, llamados los *Dominios de Tierra-Firme*, comprehenden 14 pequeñas Provincias, que son: el *Dogado*, el *Paduano*, el *Vicentino*, el *Veronés*, el *Bresano*, el *Bergamasco*, el *Cremasco*, el *Polesino de Rovigo*, la *Marca Trevisana*, (que comprende el *Trevisano*, el *Feltrino*, el *Bellunés*, el *Cadorin*) el *Friuli*, y la *Istria*. Los dominios que posee fuera de Italia son, una porcion de la Dalmácia, que se divide en Tierra-Firme, y en Islas; algunas Ciudades de Albánia, y las Islas de Corfú, Zante, Cefalónia, Santa Maura, Curzola, y otras menores.

Venedites, Villa de España en el Reyno de Valencia, Partido de Castellon: es Pueblo de Señorío Secular, y está situada cerca de la antigua Sagunto, en un frondoso Valle: tiene Alcaldes Ordinarios, una Parroquia, y sus frutos son trigo, vino, y otros.

Venezuela, Provincia marítima de la América Meridional, sobre el golfo del mismo nombre, contígua á Santa Marta, hacia el E., de casi 20 leg. de largo. Fué descubierta por Alonso de Ojeda en 1499, desde cuyo tiempo pertenece á los Españoles. Se le puso el nombre de Venezuela, por la semejanza que guardaban con Venecia la fabrica y colocacion de las cabañas de los Indios, construídas sobre una llanura anegada. El país es abundante en granos y pastos, de que se hacen muchas veces dos siegas al año. Tiene tambien minas de oro, y su Capital es *Maracaybo*.

Venia, Villa pequeña de España en Asturias, Cabeza del Concejo de *Onís*, situada sobre los rios Aguesal y Ayones. El Valle de su jurisdicion es muy ameno y frondoso, con muy fértiles vegas, y pastos abundantes.

Veniel, Villa de España en la Provincia y Partido de Murcia: es Pueblo de Señorío Secular, con Alcaldes Ordinarios.

Venisieu, Villa de Francia en el Delfinado, Eleccion de Romans.

Venkria-Real (la), hermoso palacio de recreo del Rey de Cerdeña, á una leg. de Turín, entre los rios Pó, Stura, y Doria. Los Franceses le saquearon, y quemaron en parte en 1693.

Venloo, *Venloa*, Ciudad fuerte de las Provincias-Unidas, en la Gueldres, en el Quartel de Ruremunda. Fué en otro tiempo Ciudad Hanseática; pero habiendo tomado el partido contra Cárlos V, éste se apoderó de ella en 1543. Los coligados la quitaron á España en 1568, y el Duque de Parma la recobró en 1586. Se vió precisado el Príncipe Mauricio á levantar su sitio en 1606; pero se apoderó de ella el Príncipe de Orange

en

en 1632. Habiendola conquistado el Infante Cardenal en 1637, la conservaron los Españoles hasta el año de 1702, en que el Exército de los Aliados la tomó para los Estados-Generales. Esta Ciudad fué la primera contra la qual se usaron las bombas. Es pátria de Huberto Goltzio, y está sobre la orilla derecha del Mosa, donde tiene una rada muy cómoda, y en la orilla opuesta está el fuerte de San Miguél, que sirve mucho para la defensa de la Ciudad, que dista 6 leg. N. E. de Ruremunda, 4 S. O. de Gueldres. Long. 23. 40. lat. 51. 25'.

Venosa, ó Venusa, *Venusia*, antigua Ciudad del Reyno de Nápoles, en la Basilicata, con Obispo sufragáneo de Acerenza. Es pátria de Horácio, y está en un llano fértil, al pie del Apenino, sobre un rio, á 5 leg. N. O. de Acerenza, 32 N. E. de Nápoles. Long. 33. 32. lat. 40. 58.

Venta del Cuervo, en Andalucía, está situada entre Utrera y Xeréz de la Frontera, en el camino que va á Cádiz; en cuyo sitio hay tambien casa de Postas, de las muchas que hay en esta carrera.

Ventadour, *Ventadorum*, Castillo de Francia en el Limosín, con título de Ducado-Par, erigido en 1589, á 5 leg. N. E. de Tulles.

Ventalló, Lugar de España en el Principado de Cataluña, corresponde á la Jurisdicion, y Corregimiento de Gerona: es Pueblo de Señorío Secular, con Alcaldes Ordinarios.

Ventanilla, Lugar de España en Castilla la Vieja, en la Provincia de Palencia, corresponde á la Jurisdicion de Cervera, en el Partido de Montaña: es Pueblo de Señorío Secular, que pertenece al Conde de Siruela, que nombra Alcaldes Pedaneos.

Ventas de Retamar, Villa de España en la Provincia de Madrid, corresponde al Partido de Casarrubios del Monte: está situada á 8 leg. de esta Corte al Occidente en tierra llana con buenos frutos de trigo y vino: es Pueblo de Señorío Secular, con Alcaldes Ordinarios y una Parroquia. = En la Provincia de Avila, en el Estado de Oropesa, hay un Lugar que le llaman *Ventas de San Julian*: y otro *Ventas con Peña Aguilera* en la Provincia y Jurisdicion de Toledo.

Ventayola, Lugar de España en el Principado de Cataluña, corresponde á la Jurisdicion, y Corregimiento de Puigcerdá: es Pueblo Realengo, con Alcaldes Ordinarios.

Venterol, & Novezan, Villa de Francia en el Delfinado, Eleccion de Montelimar, cerca de Nions.

Ventosa, Villa de España en la Pro-

Digitized by Google

Provincia de Cuenca y su Obispado: es Pueblo de Señorío Secular, con título de Condado: tiene Alcaldes Ordinarios, y una Parroquia. De esta Villa fué natural Don Bernardo Cantero y de la Cueva, del Consejo de S. M. en el Supremo de Castilla, y primer Superintendente de la Policía de Madrid: murió año de 1787.

VENTOSA, Villa de España en Castilla la Vieja, en la Provincia de Burgos, en el Partido de Bureba, Quadrilla de Santa María de Ribarredonda: es Pueblo Realengo, con Alcaldes Ordinarios.

VENTOSA DE LA CUESTA, Villa de España en Castilla la Vieja, en la Provincia de Valladolid, en el Partido de Medina del Campo: es Pueblo de Señorío Secular, con Alcaldes Ordinarios.

Además de estas Villas hay en España 7 Lugares, una Filigresía y una Aldea con el nombre de *Ventosa*: los Lugares están, dos en la Provincia de Burgos, el uno en el Partido de Villa Diego, y el otro en el Corregimiento de Santo Domingo: otro en la Provincia de Salamanca, en el Partido de Alba de Tormes; y 4 hay en la Provincia de Soria, que á los tres los llaman *Ventosa (la)*, y está el uno en el Partido de San Pedro Manrique; otro en el Partido de Fuentepinilla; y el otro en el Ducado de Medina-Coeli: otro hay en el Partido de la Capital, y su tierra, que le nombran *Ventosa de la Sierra*: la Filigresía está en Galicia, en la Provincia de Santiago, Jurisdicion de Ventosa; y la Aldea en la Provincia de Cuenca, en tierra de Molina de Aragon, Sesma de Savinár.

VENTOSAS, Lugar de España en el Principado de Cataluña, corresponde á la Jurisdicion, y Corregimiento de Cervera: es Pueblo de las Ordenes Militares, con Alcaldes Ordinarios.

VENTOSILLA, hay en España dos Lugares con este nombre, uno en la Provincia de Soria, y su tierra, en el Sexmo de San Juan; y el otro en la Provincia y Jurisdicion de Leon, Concejo de la Tercia del Camino: son Pueblos Realengos; el primero con Alcaldes Pedaneos, y el segundo con Ordinarios.

VENTROSA, Villa de España en la Provincia de Soria: es Villa exîmida de la Jurisdicion de Partido por gracia especial, y de Señorío Secular, que pertenece al Duque de Aguilar, quien nombra Alcaldes Ordinarios.

VENTURADA, Villa de España en Castilla la Nueva en la Provincia de Toledo, y en su Arzobispado, corresponde al Partido de Alcalá de Henares: es Pueblo Realengo, con Alcaldes Ordinarios.

VEO, Lugar de España en el Reyno de Valencia, corresponde al

Digitized by Google

al Partido ó Gobernacion de Castellon: es Pueblo de Señorío Secular, con Alcaldes Ordinarios.

Vera, Ciudad Realenga de España en el Reyno de Granada, Partido de Baza, con Alcalde Mayor. Está situada junto al rio Almanzora, á una legua del mar, al pie de un collado, junto á la raya del Reyno de Murcia. Su terreno solo dá trigo, y barrilla; y en el mar tiene una almadraba para la pesca de los atunes. Tiene una Parroquia, un Convento de Frayles, una Sociedad Económica, un Hospital, y cuenta unos 1500 vecinos. Dista 14 leg. N. E. de Almería, y 22. S. E. de Cartagena. Long. 16. 22. lat. 36. 42.

Vera, Villa Realenga de España en el Reyno de Navarra, Valle de Santisteban de Lerín, Sexto Partido de Pamplona, con Alcalde Mayor. Está situada en las vertientes de los Pyrinéos, en un ameno y delicioso valle, cerca del rio Vidasóa. Abunda de grandes pastos. Tiene una Iglesia Parroquial, y cuenta hasta 500 vecinos.

Vera, Villa de España en el Reyno de Aragon, corresponde al Partido de Tarazona: es Pueblo de Señorío Abadengo, con Alcaldes Ordinarios. = En la Provincia de la Mancha, Partido de Almagro, en el termino de Mastanza hay una Aldea con el propio nombre.

Vera-Cruz, Ciudad de la América Septentrional en la Nueva-España en la costa del golfo de México. Está en medio de una llanura estéril, y arenisca, rodeada de altas montañas. Tiene á la vanda del Sur grandes lagunas que es imposible desecar, y su ayre es mal sano, á causa de las continuas lluvias desde Abril hasta Noviembre, aunque en el tiempo restante es menos enfermo. Tiene la Ciudad unos 1200 pasos de largo, y la mitad de ancho: sus calles son rectas, y el caserío por lo comun de madera: su poblacion no pasa de 40 Españoles entre mulatos, y mestizos, sin contar los negros.

El Puerto de Vera-Cruz, que no puede contener mas allá de 35 navíos, expuestos muchas veces á la fuerza del viento Norte, es formado por la Isla de San Juan de Ulúa, que es una especie de peñon muy baxo, que se anega alguna vez, y dista de la costa cerca de una milla: en ella hay un castillo muy fortificado, obra del año 1582. Se entra al puerto por dos canales, el uno al Sur, y el otro al Norte. Los Filibustieres saquearon esta Ciudad en 1683. Lat. 19. 10. long. 275.

Veragua, *Veragua*, Provincia de América en la Nueva España, que confina por el E. con la de Costa-Rica: por el O. con la de Panamá, y se extiende á lo largo de

Digitized by Google

de los mares del Norte, y Sur. Tiene casi 50 leg. del E. al O. y 25 del N. al S. Es País montuoso, con muchas minas de oro. La descubrió Christoval Colon en 1502. La *Concepcion* es la Capital.

Veral, Filigresía de España en Galicia, en la Provincia y Jurisdicion de Lugo: es Pueblo de Señorío Eclesiástico, que pertenece al Reverendo Obispo de esta Ciudad, quien nombra Alcaldes Ordinarios.

Veran, Filigresía de España en Galicia, en la Provincia de Orense, corresponde á la Jurisdicion de Vega y Carballeda: es Pueblo de Señorío Secular, que pertenece al Conde de Ribadavia, y á un Caballero particular, quienes nombran Alcaldes Ordinarios.

Vera-Paz, Provincia de América en la Nueva-España, que confina por el N. con el Yucatán; por el E. con Honduras, y la Provincia de Guatemala; por el S. con la Provincia de Soconusco; y por el O. con la de Chiapa. Tiene casi 35 leguas de largo, y las mismas de ancho. Es un País lleno de montes asperísimos, y de bosques muy espesos, atravesados de un gran número de rios.

Verberia, *Verimbrea*, ó *Vermbria*, antigua Villa de la Isla de Francia en el Ducado de Valois, sobre el Oisa. Se han celebrado en ella cinco Concilios, y es patria del Cardenal Aureolo. Hay aguas minerales.

Verbias, Lugar de España en Castilla la Vieja, en la Provincia de Palencia, en el Partido de Montaña, Jurisdicion de Aguilar de Campó: es Pueblo de Señorío Secular, que corresponde al Marques de Villena, quien nombra en él Alcaldes Pedáneos.

Vercelí, *Vercelia*, antigua y fuerte Ciudad de Italia en el Piamonte, Capital del Señorío de su nombre, con Obispo sufragáneo de Milán. La Casa de Ayuntamiento, el Palacio del Gobernador, y el Hospital son magníficos edificios. Se apoderaron de ella los Franceses en 1704; pero la recobraron los Aliados en 1706. Está en la union del Sesia y del Cerva, á 4 leg. N. O. de Casal, 14 N. E. de Turin, 14 S. O. de Milán. Long. 23. 49. lat. 45. 31.

Verdejo, Lugar de España en el Reyno de Aragon, corresponde al Partido de Calatayud: es Pueblo Realengo, con Alcaldes Pedáneos.

Verdelpino, Villa de España en Castilla la Nueva, en la Provincia de Cuenca, corresponde al Partido de Huete: es Pueblo de Señorío Secular, con Alcaldes Ordinarios.

Verden, Véase *Ferden*.

Verdeñosa, Villa de España en Castilla la Vieja, en la Provincia de Valladolid, corresponde al Partido

Digitized by Google

do de Benavente: es Pueblo de Señorío Eclesiástico, con Alcaldes Ordinarios.

Verdes, Filigresía de España en Galicia, en la Provincia de Santiago, corresponde á la Jurisdicion de Javiña: es Pueblo de Señorío Abadengo, que pertenece al Monasterio de Benedictinos de San Martin de la Ciudad de Santiago, cuyo Abad nombra Alcaldes Ordinarios.

Verdiago, Lugar de España en la Provincia y Jurisdicion de Leon, en el Concejo de Valdore: es Pueblo de Señorío Secular, que pertenece al Duque de Uceda, quien nombra Alcaldes Ordinarios.

Verdier (el), Villa de Francia en el Languedoc, Obispado de Alby.

Verdú, Villa Abadenga de España en el Principado de Cataluña, Corregimiento de Lérida, y Obispado de Solsona, situada á una legua de Tarrega al Mediodia: tiene Alcaldes Ordinarios, una Parroquia, y unas 1700 almas de poblacion. Esta Villa es muy conocida en Cataluña por su feria de San Marcos, que dura ocho dias, con gran concurrencia de gentes del Principado, y de Francia, con el objeto del comercio del ganado mular. Sus cosechas son las regulares de trigo, vino, azeyte, y otros frutos.

Verducido, hay en España dos Filigresías con este nombre en Galicia, la una está en la Provincia de Santiago, Jurisdicion de Jéve, y la otra en la Provincia de Tuy, Jurisdicion de Sotomayor: son Pueblos de Señorío Secular, con Alcaldes Ordinarios.

Verdun, Villa de Francia en Borgoña, en la union del Doux, y del Garona, con título de Condado, á 3 leg. de Chalons, y de Beaune. Fué quemada por Galás en 1636. Tiene una feria en 29 de Octubre, que dura 15 dias. Long. 21. 32. lat. 46. 52.

Verdun, Villa de Francia en el Armañac, sobre el Garona, á 9 leg. N. O. de Tolosa. Longit. 18. 55. lat. 43. 54.

Verdun, *Verodunum*, considerable Ciudad de Francia, Capital del Verdunés, con Obispo sufragáneo de Tréveris, que tiene título de Conde de Verdun, y de Príncipe del Sacro Imperio. Tiene una Abadía dedicada á S. Vanne, Cabeza de la Congregacion de este nombre, y una buena ciudadela. Fué en otro tiempo Ciudad Libre é Imperial. Es pátria de Juan Richar, y de M. de Joly. Se divide en Alta, Baxa, y Nueva. Es muy importante para defender la Champaña, y sirve de Plaza de Armas en lo alto del Mosa. Está sobre este rio, que la divide en dos, á 17 leguas S. O. de Luxêmburgo, 12 O. de Metz, 60 E. de

Digitized by Google

París. Long. 23. 2. lat. 49. 9.

VERFEUIL, *Viride Folium*, Villa de Francia en el Alto Languedoc, Obispado de Tolosa, á 5 leg. E. de Tolosa.

VERGANZO, Villa de España en la Provincia de Alava, corresponde á la Hermandad de tierras del Conde: es Pueblo de Señorío Secular, con Alcaldes Ordinarios.

VERGARA, Villa de España en la Provincia de Guipuzcoa: es cabeza de Partido con sus dos Barrios, que llaman Elósua y Osirondo; y Pueblo Realengo, con Alcaldes Ordinarios. Está situada en la orilla Oriental del rio Déva. Tiene 800 vecinos, 6 Barrios á corta distancia, que componen unas 300 casas, con mas de 200 Alquerías dispersas, que todo depende del cuerpo de la Villa. Su término, aunque montuoso y áspero, es ameno, poblado de árboles, y regado de mas de 300 fuentes, entre ellas una medicinal para obstruciones. Tiene una Parroquia, un Convento de Monjas, y buenas y sólidas casas. Tiene un Seminario Real para la educacion de la Juventud, que puede servir de modelo en España; y una Escuela gratuita de dibuxo. Hay variedad de ramos de industria, y manufacturas, principalmente de cerragería y quincallería. Es tambien una de las diez y ocho Villas, en que se celebran por turno las Juntas Generales de la Provincia, donde tiene voto, como tambien en las particulares, para cuya asistencia nombra un Procurador con sus poderes, y su asiento le corresponde el quarto á la mano siniestra del Corregidor, y vota en ellas con 86 fuegos, por sí, y por los Pueblos de su Jurisdicion. Latitud 43. 9. longitud 15. 20.

VERGASA, Villa de España en Castilla la Vieja, en la Provincia de Burgos, corresponde al Partido de Logroño: es Pueblo de Señorío Secular, que pertenece al Duque de Frias, quien nombra en ella Alcaldes Ordinarios.

VERGES, Villa de España en el Principado de Cataluña, corresponde á la Jurisdicion, y Corregimiento de Gerona: es Pueblo Realengo, con Alcaldes Ordinarios.

VERGOS GARREJAT, Lugar de España en el Principado de Cataluña, corresponde á la Jurisdicion, y Corregimiento de Gerona: es Pueblo Realengo, con Alcaldes Ordinarios.

VERIN, Filigresía de España en Galicia, Provincia de Orense, Jurisdicion de su nombre: es Pueblo de Señorío Secular, con Alcaldes Ordinarios. Está situada en lo hondo de un valle, sobre el rio Tamaga, que divide la Villa del Arrabal. Tiene una Iglesia Parroquial, y un Convento de Frayles.

Digitized by Google

les. El terreno es abundante de grano, vino, legumbres y castañas. Cuenta cerca de 800 vecinos.

VERINES, Villa de Francia en el País de Aunis, Eleccion y á 4 leguas de la Rochela.

VERINGEN, *Veringa*, Villa de Alemánia en Suábia, en el Principado de Hohen-Zollern, á 2 leg. del Danubio. Es Cabeza de un Condado del mismo nombre, que pertenece á la Casa de Hohen-Zollern-Sigmaringen.

VERJA, Villa de España en la Provincia de Granada, Partido de Adra: es Pueblo Realengo, con Alcaldes Ordinarios. Está situada á media legua del mar, en un terreno abundante de granos, seda, y buenas frutas. Tiene una Iglesia Parroquial, y cerca de 100 vecinos.

VERLANGA. Véase *Berlanga*.

VERMAND, *Castrum Virinandis*, diferente de *Augusta Viromandorum*, que está en S. Quintin, era un antiguo Campo Romano, donde se ha fundado una Villa, y una Abadía de Premonstratenses, que vale 4000 libras de renta. Esta Villa está en Picardía, á 2 leguas N. O. de San Quintin.

VERMANDES, *Virmandisus Ager*, País de Francia en Picardía, con título de Condado. Tiene á San Quintin por Capital, y el Lugar de Vermand le dá su nombre. Abunda en trigo y lino excelente. Fué reunido á la Corona por Felipe el Augusto en 1191.

VERMANTON, Villa de Borgoña en el Auxerrés, sobre el rio Cure, á 4 leg. S. E. de Auxerre. Long. 21. 18. lat. 47. 41.

VERMELAND, *Vermelandia*, Provincia de Suecia, que confina al N. con la Dalekarlia; al E. con la Westmánia, y la Nerícia; al S. con el Lago de Waner; y al O. con la Norwega. Tiene cerca de 40 leguas de largo, y 20 de ancho. Es un país cortado por lagunas y pantanos. *Philipsttadt* es su Capital.

VERMUN, Filigresía de España en Galicia, en la Provincia de Lugo, corresponde á la Jurisdicion de Chantada: es Pueblo de Señorío Secular, que pertenece á un Caballero particular, y tiene Alcalde Mayor, por el Marques de Astorga.

VERN, Villa de Francia en el Anjou, Eleccion de Angers.

VERNEIL, Villa de Francia en el Anjou, Eleccion y á 8 leguas de la Flecha.

VERNESGA (rio), tiene su nacimiento en el Puerto de Pajáres poco distante de la Colegiata y Pueblo de Arbas, distante 11 leg. de Leon al Norte, pasa por dicha Ciudad, y se junta mas abaxo de ella con Torío hácia el lado de Mediodia, en el parage llamado Aguas Mestas, y mas ade-

Digitized by Google

lante de saguan en el rio Mansilla ó Porma, en la Vega de Infanzones.

Verneuil, *Vernolium*, Ciudad de Francia en Normandía, Jurisdicion de Alenzon, Obispado de Evreux, en los confines de la Percha, famosa por la batalla de 1424. Aquí hay las mejores tenerías de becerrillos para la enquadernacion de libros. Está á orillas del Auro, á 9 leg. S. O. de Evreux, 20 S. de Ruán, 26 S. O. de París. Long. 18. 35. lat. 46. 18. =Hay otra Ciudad de este nombre en el Borbonés, á 6 leg. de Moulins, y una de Allier.

Verneuil, Villa de Francia sobre el Oisa, Eleccion y á una legua de Senlis, con un magnífico castillo, erigido en Ducado-Par en 1651 en favor del hijo que Enrique IV. hubo en Madamoisele de Entraguas, á quien habia hecho Marquesa de Verneuil. Despues ha pasado á la Casa de Condé.

Vernie, Villa de Francia en la Eleccion de Mans, con un buen castillo, y una hermosa posesion de la Casa de Tesé.

Vernon, *Vernotum*, nombre de dos Villas de Francia, la una en Tourena, Eleccion de Tours, y la otra en Poitú, Eleccion de Potiers.

Vernon, *Vernonium*, hermosa Ciudad de Francia en Normandía, Generalidad de Ruán, Diocésis de Evreux, Cabeza de una Eleccion, con un antiguo castillo, y fortaleza antigua al extremo del puente que tiene sobre el Sena, en cuya orilla derecha está Vernon edificada, á 11 leg. S. E. de Ruán, 17 N. O. de París. Se tuvo en ella un Concilio Nacional en 754. Longitud 19. 7. lat. 49. 6.

Veroli, *Verulæ*, antigua Ciudad de Italia en la Campaña de Roma, con Obispo sufragáneo del Papa. Está sobre el rio Cosa, al pie del Apenino, frontera del Reyno de Nápoles, á 19 leg. S. E. de Roma. Long. 31. 4. lat. 41. 40.

Verona, *Verona*, una de las mas grandes, hermosas, y antiguas Ciudades de Italia en los Estados de la Repúbiica de Venecia, Capital del Veronés, con Obispo sufragáneo de Aquileya, tres castillos, y una Academia de Eruditos, con el título de *Philarmonici*. Conserva aún muchos monumentos de la antiguedad: el principal es el anfiteatro, obra de Romanos, casi todo entero, y la mas recomendable de aquellos tiempos. La Casa de Ayuntamiento es tambien una obra magnifica.

Tiene la Ciudad mas de 6 millas de circunferencia, y unos 50 habitantes: la divide el Adige en dos partes, que se comunican por tres hermosos puentes. Por lo general es bien fabricada: sus calles

Digitized by Google

lles son casi todas largas, anchas y bien alineadas; y se vén bellísimos palacios, y hermosos templos. El arte de la seda ocupa unos 200 obreros. Hay mucha nobleza, y el Pueblo es activo, é industrioso. Es muy parecida á Venecia en sus fiestas, regocijos y costumbres. Es pátria de Catulo, Vitruvio, Plinio el Mayor, Fracastor, Pablo Veronés, Bianchini, &c. Está á 7 leg. N. E. de Mantua; 25 O. E. de Venecia. Long. 28. 32. lat. 45. 24.

El Veronés tiene casi 14 leg. de largo, y 11 de ancho. Es uno de los países mas fértiles de Italia: abunda en trigo, vino, frutas, aceyte, ganado, &c. Confina N. con el Trentino; E. con el Vicentino, y Paduano; S. con el Mantuano; y O. con el Bressano.

Veronis, Ciudad considerable del Imperio Ruso, en el Ducado de Rezán, sobre una montaña, cerca del rio del mismo nombre, que un poco mas abaxo entra en el Don. Tiene una ciudadela. Long. 60. 4. lat. 53. 15.

Verrua, *Verruca*, Villa del Piamonte en el Condado de Astí, sobre un monte, á orillas del Pó, en otro tiempo fortaleza considerable. La sitiaron en vano en 1625 los Españoles durante tres meses; pero la tomaron en 1639. Los Saboyardos la recobraron en 1642, y sin embargo la cedieron á la Francia, que la tuvo guarnicion once años. El Duque de Saboya Emanuel II. aumentó sus fortificaciones; pero fueron demolidas por los Franceses, que la tomaron en 1705 despues de un largo sitio. Fue restituida al Duque de Saboya en 1706. Está á 7 leg. S. O. de Casal, y á 8 N. O de Turin. Longit. 25. 41. latit. 45. 3.

Verpiliere, Villa de Francia en el Delfinado, eleccion y á 5 leguas de Viena.

Verriz, Ante-Iglesia de España en el Señorío de Vizcaya, en la Merindad de Durango: tiene Teniente Justicia Ordinaria.

Verrueces, Villa de España en Castilla la Vieja, en la Provincia de Valladolid, corresponde al Partido de Rioseco: es Pueblo de Señorío Secular, con Alcaldes Ordinarios.

Versalles, *Versaliæ*, Ciudad de la Isla de Francia, á 4 leg. S. O. de París, con Bayliage Real, y Corregidor. Esta Ciudad, que en otro tiempo era una Villa, se hizo célebre desde que Luis XIV. hizo edificar en ella un magnifico palacio, donde residen ordinariamente los Reyes de Francia. Sus edificios, jardines, fuentes, y estátuas de los mas célebres artífices, son de exquisito primor. Su gran galería es una maravilla de arquitectura, y la pieza mas acabada del mundo en esta especie de obras; no siendo

Digitized by Google

do menos digna de admiracion su preciosa capilla. Los jardines, comprehendiendo el Parque, ocupan dos leguas cercadas de buenas tapias. Llegan á Versalles tres grandes, y hermosas alamedas, una en el camino ordinario de París, otra en el de Seaux, y la tercera en el de Saint-Cloud. Long. 29. 47. 10. latit. 48. 18.

Verschoturé, pequeña Ciudad fortificada de Asia al O. del Reyno de Casán, en cuyas cercanías hay una montaña que cria la piedra amianto, de la que fabrican sus moradores telas mas finas que las de los Pyrinéos.

Versillac, *Versilliacum*, Villa de Francia en el Berri, Jurisdicion de Blanc.

Vertaison, Villa de Francia en Auvérnia, con un Cabildo, Eleccion de Clermont.

Vertavillo, Villa de España en Castilla la Vieja, en la Provincia de Palencia, corresponde al Partido de Cerrato: es Pueblo Realengo, con Alcaldes Ordinarios.

Verteuil, pequeña Ciudad de Francia en el Angoumés, sobre el Charenta, á 2 leg. de Maule. Es lugar de la sepultura de los Duques de la Rochefoucault. = Hay una Villa de este nombre en el Agenois, á 2 leg. de Tonneins.

Verteuil, Villa de Francia, Obispado de Burdéos, con una Abadía de San Agustin, que vale 6500 libras.

Vertiz, Villa de España en el Reyno de Navarra, corresponde al sexto Partido del distrito de Pamplona, está situado en el Valle de Bertizarana: es Pueblo de Señorío Secular, que pertenece al Marques de Besolla, quien nombra Alcaldes Ordinarios.

Vertus, *Vertudum*, Ciudad de Francia en Champaña, con *título* de Condado, y 2 Abadías. Está al pie de un monte, en un llano, que produce muy buen vino: á 6 leg. S. O. de Chalons, 31. N. E. de París. Long. 21. 40. 10. lat. 48. 54. 27.

Vervic, *Veroviacum*, Villa del País-Baxo en Flandes, en la Castellanía de Ypres. Fué considerable en otro tiempo; pero al presente se halla casi destruida por las guerras.

Verviers, Ciudad de Westfália, Obispado de Lieja, en el Marquesado de Franchimont, sobre el Weze, á 2 leg. de Limbourg. Tiene grandes fabricas de paños.

Vervins, *Verbinum*, Ciudad pequeña de Francia en la Alta Picardía sobre el Serra, con título de Castellanía, y Marquesado. Es famosa por el Tratado de Paz que se concluyó en ella en 1598 entre Enrique IV Rey de Francia, y Felipe II Rey de España. Está á 42 leg. de París. Long. 21. 34. 32. lat. 49. 50. 6.

Verzat, Villa de Francia en el

Digitized by Google

el Limosín con título de Condado, Obispado de Limoges.

Verzols, Villa de Francia en el Rovergue, Eleccion de Milhaut.

Verzosilla, Lugar de España en Castilla la Vieja, en la Provincia de Palencia, corresponde á la Jurisdicion de Aguilar de Campó: es Pueblo de Señorío Secular, que pertenece al Marqués de Villena, quien nombra Regidor Pedáneo.

Ves, y Casas, Villa de España en la Provincia de Murcia, corresponde al Partido de Chinchilla: es Pueblo Realengo, con Alcalde Mayor.

Vescolides, Lugar de España en Castilla la Vieja, en la Provincia de Burgos, corresponde al Corregimiento de Villarcayo, en la Merindad de Losa: es Pueblo Realengo, con Jurisdicion Pedánea.

Veselize, *Verseliacum*, Villa de Francia en Lorena, Capital del Condado de Vaudemont, con una Prebostía. Está sobre el rio Brenon, á 6 leg. S. O. de Nanci, 65 S. E. de Paris. Long. 23. 45. lat. 48. 26.

Veseño, Filigresía de España en Galicia, en la Provincia de Santiago, corresponde á la Jurisdicion de Budiño: es Pueblo de Señorío Secular, que pertenece al Conde de Altamira, quien pone Alcaldes Ordinarios.

Vesly, *Viduliacum*, Villa de Francia en el Soisonés, á 4 leg. de Soisons, sobre el rio Aisne. Long. 21. 15. lat. 49. 25.

Vespella, Lugar de España en el Principado de Cataluña, corresponde á la Jurisdicion, y Corregimiento de Villafranca: es Pueblo de Señorío Secular, con Alcaldes Ordinarios.

Vesoul, *Vesullum*, Ciudad de Francia en el Franco-Condado, en el Bayliage de Amont, Generalidad de Besanzon, con un Colegio. Fué considerable en otro tiempo; pero al presente la tienen arruinada las guerras. Está al pie de una montaña, llamada *Montte de Vesoul*, cerca del rio Durgeon, á 9 leg. de Besanzon, 80 S. E. de París. Long. 23. 49. 39. lat. 47. 37. 50.

Vesprin, ó Weisbrun, *Vesprinium*, Ciudad fuerte de la Baxa Hungría, Capital del Condado del mismo nombre, con Castillo y Obispo sufragáneo de Strigónia, que es Cancillér de las Reynas de Hungría, y con derecho de coronarlas. El Conde Tekeli la tomó en 1683; pero la recobró el Conde de Merci el mismo año. Está sobre el lago Balaton, y el rio Sarwiza, á 20 leg. S. O. de Strigónia, 18 S. O. de Puda, 33 S. E. de Viena. Longitud 36. 2. latitud 47. 14.

Vesuvio, *Vesuvio*, Monte de Italia en el Reyno de Nápoles, en la

Digitized by Google

la Tierra de Labor, famoso volcán por sus incendios, y por el fuego y cenizas que á veces arroja en abundancia. Desde el año de 79 de Christo hasta 1754 se cuentan 24 erupciones.

Vetera ó Betera, Lugar de España en el Reyno de Valencia, corresponde al Partido de la Capital: es Pueblo de las Ordenes Militares, que pertenece á la de Calatrava, y su Encomienda vale 6416 reales anuales en líquido: tiene Alcalde Mayor, y Ordinarios.

Vetera de Liria, Lugar de España en el Reyno y Partido de Valencia: es Pueblo de Señorío Secular, con Alcaldes Ordinarios por el Señor, y una Parroquia. Está situado á 2 leg. de esta Ciudad, y su mayor fruto es azeyte y vino.

Veters, Pueblos de Africa en la Guinéa, en la costa de Oro. Confinan con los Compas, el Reyno de Goméra, el Grande Isini, el Cabo Apollonia, el mar, y los Quaquas. Habitan en barracas fabricadas sobre estacas, á lo largo de un rio, que atraviesa su país. Son excelentes barqueros, y buenos pescadores.

Vetschau, Villa de la Baxa Lusácia sobre el Sprea, con un castillo. Se hace aquí un gran comercio de lino. Es del Conde de Promnitz, que la compró.

Vevay, *Vibiscus*, hermosa y considerable Ciudad de los Suizos, Capital del Bayliage de su nombre, en el País Romand, en el Canton de Berna. Está en un bellísimo sitio, sobre el lago de Ginebra, á 15 leg. S. O. de Berna. Long. 24. 47. lat. 46. 30.

Veudre, Villa de Francia en el Borbonés, Eleccion y á 7 leguas de Moulins, sobre el Allér.

Veules, Villa de Francia en Bretaña, con un pequeño puerto de mar, á 4 leguas O. de Diepa.

Vexin, *Pagus--Velocassinus*, País de Francia, con título de Condado, dividido en Vexîn Frances, y Vexîn Normando, que los separa el rio Epte. Es terreno muy fértil, especialmente el Normando. *Pontoise* es la Ciudad Capital de Vexîn Frances, y *Gisors* del Normando.

Veynes, Villa de Francia en el Delfinado, á 4 leg. S. O. de Gap.

Vez de Marban, Lugar de España en Castilla la Vieja, en la Provincia y Jurisdicion de Toro: es Pueblo Realengo, con Alcaldes Pedaneos.

Vezelay, *Viceliacum*, Ciudad de Francia en el Nivernés, Diocésis de Autun, Generalidad de París, en los confines de Morván, con una Abadía Secular, que vale 200 libras de renta. Se celebró en ella un Concilio en 1146, y es pátria del famoso Teodoro Beza. Los Calvi-

Digitized by Google

vinistas, que poseían esta Plaza en 1571, obligaron á Sansac á levantar el sitio. Está en la falda de un monte, cerca del rio Curé, á 8 leg. S. de Auxerre, 47 S. p. E. de París. Tiene aguas minerales, y una fuente de sal. Long. 21. 24. 55. lat. 47. 28.

VEZENOBRE, Villa de Francia en el Baxo Languedoc, Obispado de Alais, y á 2 leguas de esta Ciudad.

VEZERA, Rio que toma su nacimiento en Auvérnia, y empieza á ser navegable en Terrason, á 3 leguas de Brives, y desemboca en el Drodogna en Limiel.

VEZINES, Villa de Francia, Eleccion, y á una legua de Tonnerre.

VEZINS, Villa de Francia en Anjou, Eleccion de Montreuil-Belay, con un castillo.

VEZMAR, Villa de España en Andalucía, en la Provincia de Jaén, corresponde al Partido de Baza: es Pueblo de Señorío Secular, con Alcalde Mayor.

VI

VIÁBREA, Lugar de España en el Principado de Cataluña, corresponde á la Jurisdicion, y Corregimiento de Mataró: es Pueblo de Señorío Secular, con Alcaldes Ordinarios.

VIACAMP, Lugar de España en el Reyno de Aragón, corresponde al Partido de Benabarre: es Pueblo Realengo, con Alcaldes Pedaneos.

VIADANA, Ciudad de Italia, en el Mantuano, sobre el Pó. Long. 28. 5. lat. 44. 56.

VIADANGOS, Lugar de España en la Provincia de Leon, corresponde á la Abadía de Arbas: es Pueblo Realengo, con Alcaldes Ordinarios.

VIAN, Filigresía de España en Galicia, en la Provincia de Mondoñedo, corresponde á la Jurisdicion de Betoña y Reygosa: es Pueblo de Señorío Eclesiástico, que pertenece al Reverendo Obispo de Mondoñedo, quien nombra Alcaldes Ordinarios.

VIANA, Ciudad Realenga de España en el Reyno de Navarra, Quarto Partido de la Merindad de Estella, que le comprenden á esta Ciudad 3 Lugares de Jurisdicion: tiene Alcaldes Ordinarios por el Virrey á propuesta de la Ciudad, y antiguo título de Principado que tomaban los primogénitos de aquella Corona, situada en una llanura en la frontera de Castilla. Su clima es agradable y sano, y el suelo dá bastante trigo, vino excelente, azeyte, legumbres, y tiene buenos pastos. Hay 2 Parroquias, un Convento de Frayles, y un Hospital: su poblacion se compone de unos 700 ve-

Digitized by Google

cinos, que están exêntos de tributos, y gozan de otros muchos privilegios concedidos por los antiguos Reyes de Navarra. Está junto á la orilla izquierda del Ebro, á 8 leg. N. O. de Calahorra, y 13 S. O. de Pamplona.

VIANA DE ZEGA, Villa de España en Castilla la Vieja, en la Provincia y Partido de Valladolid: es Pueblo de Señorío Secular, con Alcaldes Ordinarios.

VIANA DEL BOLLO, Villa de España en Galicia, en la Provincia de Orense, corresponde á la Jurisdicion de Viana del Bollo: es Pueblo Realengo, con Alcaldes Ordinarios.

VIANA DE MONDEJAR, Villa de España en Castilla la Nueva, en la Provincia de Guadalaxara, y su Partido: es Pueblo de Señorío Secular, con Alcaldes Ordinarios.

Además de las dichas Ciudad, y 3 Villas hay en España un Lugar y dos Filigresías con el nombre de *Viana*: el Lugar está en la Provincia de Soria, Partido de Almazan, de Señorío Secular, y Alcaldes Pedaneos: y las Filigresías en Galicia, en la Provincia de Lugo, la una en la Jurisdicion de Chantada, y la otra en la Jurisdicion de Muradella: son Pueblos, que el uno pertenece al Marques de Astorga, quien nombra Alcalde Mayor, y el otro al Conde de Motezuma, que pone Alcaldes Ordinarios.

VIANA, Villa de Portugal, en el Alentejo, con un buen castillo. Está sobre el Exarrama, á 5 leg. de Evora.

VIANA-DE-FOZ-DE-LIMA, Villa fuerte de Portugal, en la Provincia Entre-Duero-y-Miño, que tiene un buen puerto, defendido con una fuerte Ciudadela. Está en la embocadura del rio Lima, á 3 leguas de Camiuha, y 6 de Braga. Long. 9. 13. lat. 41. 34.

VIANDAR, Villa de España en la Provincia de Extremadura, corresponde al Partido de Plasencia: es Pueblo de Señorío Secular, y tiene Alcaldes Ordinarios.

VIANDEN, *Vianda*, Ciudad considerable del País Baxo, en el Luxêmburgo, Capital del Condado del mismo nombre; dividida en dos por el rio Our. En la antigua hay un castillo sobre una montaña inaccesible, siempre con guarnicion. Está á 9 leg. N. de Luxêmburgo, 9 N. O. de Tréveris. Long. 23. 48. lat. 49. 58.

VIANA, *Viana*, Villa de las Provincias-Unidas, en la Olanda, sobre el Leck, confines del Señorío de Utrech, con un castillo magnífico, á 3 leg. S. de Utrech, construído en 1290. Los Franceses la tomaron en 1672, y demolieron sus fortificaciones. Long. 22. 35. lat. 52. 2.

VIANA, Villa de Francia en el Lan-

Digitized by Google

Languedoc, Obispado y á 6 leg. de Castres, en los confines del Rovergue, sobre el rio Agout.

Vianilla, Lugar de España en Castilla la Nueva, en la Provincia de Guadalaxara, tierra de Jadraque, en el Sexmo de Borbona: es Pueblo de Señorío Secular, con Alcaldes Pedaneos.

Viar. Véase *Biar*.

Viariz, Lugar de España en la Provincia de Leon, corresponde al Partido de Ponferrada, en la Merindad de Corullon: es Pueblo de Señorío Secular, que pertenece al Marqués de Villafranca, que tiene la Jurisdicion Ordinaria con el Señorío.

Vías, Villa de Francia en Languedoc, Obispado y á 2 leg. de Agde.

Viascon, Filigresía de España en Galicia, en la Provincia de Santiago, corresponde á la Jurisdicion de Cotovad: es Pueblo de Señorío Secular, que pertenece al Duque de Sotomayor, quien nombra Alcaldes Ordinarios.

Viascos, Filigresía de España en Galicia, en la Provincia de Lugo, corresponde á la Jurisdicion de Chouzan: es Pueblo de Señorío Abadengo, que pertenece al Monasterio de Benedictinos que llaman de San Payo, en la Ciudad de Santiago, cuyo Abad nombra Alcaldes Ordinarios.

Viatka, Ciudad del Imperio Ruso, Capital de la Provincia del mismo nombre, en la Moscóvia Septentrional, con Obispo, y un castillo fortificado. Está sobre un pequeño rio, que entra en el Biacka, á 70 leg. N. E. de Moscou. Long. 69. 50. lat. 58. 2.

Bibrate, *Vias-Braie*, Villa de Francia en el Maine, sobre el rio Brais, con título de Marquesado, á 4 leg. de la Ferté-Bernat.

Vic, Villa de Francia, Capital del pequeño territorio llamado Lomagne, Generalidad de Auch, Obispado y á 6 leguas de Leicture.

Vic, *Vicus*, Villa de Francia en el País Mesín sobre el Seilla, á 5 leg. de Nancy, una de Meral, y 79 de Paris. Long. 24. 21. 48. lat. 48. 47. 23.

Vicalvaro, Lugar Realengo de España en la Provincia, Partido, y Jurisdicion de Madrid: está situado en una llanura, á una legua de distancia de esta Corte, á el Oriente: tiene Alcalde Pedaneo, y su vecindario será como de 250 vecinos, con una Parroquia; y sus cosechas trigo, y cebada.

Vicár, Lugar de España en Andalucía, en la Provincia de Granada, corresponde al Partido de Almería: es Pueblo Realengo, con Alcaldes Pedaneos.

Vic de Sos. Véase *Sos*.

Vicegrad, ó Vicegrado, *Vetus-Salina*, fuerte Ciudad de la Baxa

Digitized by Google

Hungría sobre la orilla derecha del Danubio, en el territorio de Gran, con un castillo sobre una roca, á 3 leg. S. E. de Gran, 8 N. de Buda. La tomaron los Turcos en 1605, y la poseyeron hasta el año de 1684, en que se la quitó el Duque de Lorena. Long. 36. 48. lat. 47. 36.

Vic-en-Carlades, *Vicus ad Cerem*, grande Villa de Francia en Auvérnia, sobre el Cere, Cabeza del Condado de Carlades, y memorable por sus aguas minerales, muy medicinales.

Vicencia, *Vicentia*, grande, fuerte, y una de las mas antiguas Ciudades de Italia en la República de Venecia, Capital del Vicentino, con Obispo sufragáneo de Udina, y una Académia Literaria. Hay muchas y magníficas Iglesias, palacios suntuosos, y hermosas plazas. Tiene cerca de 4 millas de circunferencia y cuenta 30@ almas de vecindario. Hay un famoso teatro construído por Paladio en el año 1585. Es pátria de San Cayetano, de Andres Paládio, y de Antonio de Godis. Está en un país abundante de todo, sobre los rios Bachiglione y Rerona, y entre muchos arroyos, á 8 leg. N. O. de Pádua, 15 O. de Venecia, 94 N. de Roma. Longitud 29. 8. latitud 45. 32.

Vicente (Isla de S.), una de las Antillas de Sotavento llamadas Caríbes; está entre la de Santa Lucía, y la Becuya. La poseyeron dos castas de Caríbes, los Negros y los Colorados, con total independencia hasta el año 1719, en que habiendo entrado la division entre ellos, y viendose amenazados de los Franceses, capitularon con estos; desde cuyo tiempo muchos habitantes de la Martinica fueron á establecerse en esta Isla. Su terreno es muy cortado, y su costa no es accesible sino de canóas de Caríbes con mucho peligro. Produce café, cazáve, algun algodon, y azucar, que lo labran unos doce ingenios, ó trapiches. En 1763 la Francia la hubo de ceder á la Gran Bretaña. En 1781 las Armas Francesas la tomaron; pero se ha restituído á la Gran Bretaña por la paz de 1783. Long. 42. 20. lat. 13.

Vicente (San), Villa fuerte de España en Castilla la Vieja, en la Rioja, con un Castillo. Está sobre una colina cerca del Ebro, á 55 leg. N. E. de Madrid. Long. 15. 51. lat. 42. 30.

Vicente de la Barquera (S.), Villa marítima de España en el Obispado de Santander, con un buen puerto, un castillo, y un célebre puente llamado *de las Mazas*, sobre un brazo de mar, al lado oriental de la Villa.

Vicente (S.), Provincia marítima del Brasil, confina al N. con la

Digitized by Google

la República de San Pablo, y la Capitanía del rio Janeiro; al E. con la misma Capitanía y el mar; al O. con la misma Capitanía; y al S. con el mar. *San Vicente* es la Capital. Tiene un buen puerto, y está en la costa del mar del Norte. Longit. 334. 30. lat. meridional 24. 15.

VICENTE (San), Isla de Africa, una de las de Cabo-Verde, que está inculta y llena de rocas.

VICENTINO (el), País de Italia, una de las pequeñas Provincias que componen los Estados de la República de Venecia. Es de los territorios mas deliciosos y fértiles de Italia, de 14 leg. de largo y 11 de ancho, muy poblado y abundante de vino y seda, donde se encuentran minas de plata y de hierro. Confina al N. con el Trentino, y el Feltrino; al E. con el Trevisano, y el Paduano, y al S. y O. con el Veronés.

VICESO, Filigresía de España en Galicia, en la Provincia de Santiago, corresponde á la Jurisdicion de Mahia: es Pueblo de Señorío Eclesiástico, que pertenece al M. Reverendo Arzobispo de Santiago, quien pone Alcaldes Ordinarios.

VIC-FEZENSAC, *Fidentia*, Villa de Francia, Generalidad y á 6 leg. de Auch, en el Baxo Armañac, sobre el Douze. Ha dado su nombre al Conde de Fezensac.

VICH, *Ausa*, *Vicus Aquensis*, Ciudad Realenga de España en el Principado de Cataluña, Capital del Corregimiento de su nombre, con 13 Villas, 41 Lugares, y 73 Despoblados de Jurisdicion: tiene Corregidor, que es y ha sido siempre Militar, con residencia en esta Ciudad, con Tenientes ó Alcaldes Mayores, que reside uno con el Corregidor, y sirve el Corregimiento en el caso de vacante, y el otro reside en la Villa de Campredón. Es Silla Episcopal, Sufraganea de Tarragona, cuya Catedrál fue reedificada por el Conde de Barcelona Wifredo el Belloso año 880; su Cabildo se compone de su Ilustrísimo Obispo, 4 Dignidades, 22 Canongías, 3 Porcionistas, y 71 Beneficios, y el Obispado comprehende 299 Pilas Bautismales. Esta Catedral es única Parroquia de esta Ciudad, la que fué en otro tiempo Capital del antiguo Condado de Osona, título de la Casa de Moneada. Está situada cerca de dos pequeños riós, que riegan su fértil y amena campiña. Tiene 6 Conventos de Frayles, 3 de Monjas, un Seminario Conciliar, un Hospital General, otro para Peregrinos, y buenos Quarteles para tropa. Tiene muchas manufacturas de lino, y cáñamo, y tambien de lana; y cuenta mas de 20 vecinos. Está á 12 leg. O. de Gerona, 11. N. E. de Barcelona, y 106 E. de Madrid. Long.

Digitized by Google

Longit. 19. 54. lat. 41. 52.

Vichi, *Vichium*, Villa de Francia en el Borbonés, sobre la orilla derecha del Allier: famosa por las aguas minerales que tiene en sus inmediaciones. Está á 6 leg. S. E. de Gannat, 72 S. p. E. de París. Long. 21. 7. lat. 36.

Vicien, Lugar de España en el Reyno de Aragón, corresponde al Partido de Huesca: es Pueblo de Señorío Secular, con Alcaldes Ordinarios.

Vic-le-Comte, *Vicus Comitis*, pequeña Ciudad de Francia en la Baxa Auvernia, Eleccion de Clermont, cerca de Issoria. Tiene un palacio donde residian antiguamente los Condes de Auvernia; y á media legua de la poblacion se encuentran fuentes de aguas minerales específicas contra el mal de piedra. Está á 6 leg. S. E. de Clermont, y 92 S. de París. Long. 20. 58. lat. 45. 33.

Vico, Villa de Francia en el Bérri, Eleccion, y á 4 leguas de Blanc.

Vico-Aquense, ó Vico de Sorrento, *Vicus Aquensis*, pequeña Ciudad del Reyno de Nápoles, en la Tierra de Labor, cerca del mar, con Obispo sufragáneo de Sorrento. La fundó Cárlos II. Rey de Nápoles, sobre las ruinas de Equa, y un terremoto casi la arruinó en 1694.

Vicorp, Lugar de España en el Reyno de Valencia, corresponde al Partido ó Gobernacion de Cofrentes: es Pueblo de Señorío Secular, con Alcaldes Ordinarios.

Vic-sur-Aine, Villa de Francia, entre Soisons y Compiegne, á 4 leg. de uno y de otro.

Victor-en-Caux (San), Villa de Francia en Normandía, en el país de Caux, á 6 leg. N. de Ruán, con una Abadía de S. Benito.

Victoria, Lugar de España en la Isla de Tenerife, una de las Canarias, corresponde al Partido de Laguna: es Pueblo Realengo, con Alcaldes Pedáneos.

Victoria (Santa), Villa de Francia en el Angenois, en Guiena.

Victurnien (S.), Villa de Francia en el Poitú, Eleccion de Confolens.

Vicuña, Lugar de España en la Provincia de Alava, corresponde á la Hermandad de San Millan: es Pueblo Realengo, con Alcaldes Ordinarios.

Vid (de la) Filigresía de España en Galicia, en la Provincia de Lugo, corresponde á la Jurisdicion de Cotoviejo: es Pueblo de Señorío Secular, que pertenece al Conde de Lemos, quien pone Alcaldes Ordinarios en ella.

Vid y Zuzones, su Granja, Villa de España en la Provincia de Soria: es Villa exîmida de la Jurisdicion de Partido por gracia especial, y de Se-

Digitized by Google

Señorío Abadengo, que pertenece al Monasterio de nuestra Señora de la Vid, de Canónigos Premonstratenses, cuyo Abad nombra Alcaldes Ordinarios.

VIDANES, Lugar de España en la Provincia y Jurisdicion de Leon, está en el Concejo de Ribesla: es Pueblo de Señorío Secular, que pertenece al Marqués de Astorga, quien nombra en él Alcaldes Ordinarios.

VIDANGOZ, Villa de España en el Reyno de Navarra, corresponde al segundo Partido de la Merindad de Sangüesa, está situada en el Valle de Roncal: es Pueblo Realengo, con Alcaldes Ordinarios por el Virrey á propuesta de la Villa.

VIDANIA, Pueblo de España en la Provincia de Guipuzcoa: es una de las Universidades que aquí llaman á cierto género de Poblaciones: está situada casi enmedio de la Provincia, y comprehende su Jurisdicion á la Alcaldía de Sayaz: tiene Alcaldes Ordinarios, y está encabezada en 13 fuegos para los repartimientos de la Provincia.

VIDAURRE, Lugar de España en el Reyno de Navarra, corresponde al primer Partido de la Merindad de Estella: está situado en el Valle de Guesalaz: es Pueblo Realengo, con Alcaldes Ordinarios, conforme toca á los vecinos por alternativa de casas.

VIDAURRETA, Lugar de España en el Reyno de Navarra, corresponde al segundo Partido del distrito de Pamplona, está situado en el Valle de Echauri: es Pueblo Realengo, con Alcaldes Ordinarios por el propio Pueblo.

VIDAYAÑEZ, Villa de España en Castilla la Vieja, en la Provincia de Zamora, corresponde al Partido de las Villas del Pan: es Pueblo Realengo, con Alcaldes Ordinarios.

VIDE, hay en España dos Filigresías y un Lugar con este nombre; las Filigresías en Galicia, la una en la Provincia de Tuy, que corresponde á la Jurisdicion de Salvatierra, y la otra en la Provincia de Orense, Jurisdicion de Baños de Mólga: son de Señorío Secular, que pertenecen la primera al Conde de Salvatierra, y la segunda al Conde de Monterrey, cuyos Señores nombran en ellas Alcaldes Ordinarios. = El Lugar está en Castilla la Vieja, en la Provincia de Zamora, en el Partido de Carbajales, de Señorío Secular, y Alcalde Pedáneo.

VIDEN, *Bidena*, Ciudad de la Turquía Européa, en la Bulgária, con Arzobispo Griego. Ha sido ganada, y perdida muchas veces por los Imperiales, y Turcos. Está sobre el Danubio, entre la union de los rios Timock, y Artzar, á 35 leguas N. E. de Nisa, 63 S. E. de Bel-

Digitized by Google

Belgrado. Long. 42. 2. lat. 44, 6.

VIDOURLE, *Vidurlus*, pequeño rio del Baxo Languedóc, que pasa por Sommieres y Lunel, y entra en el Estanque de Theau, cerca de Aguas-Muertas.

VIDRÁ, Lugar de España en el Principado de Cataluña, corresponde á la Jurisdicion, y Corregimiento de Vich: es Pueblo de Señorío Secular, con Alcaldes Ordinarios.

VIDRERAS, Villa de España en el Principado de Cataluña, corresponde á la Jurisdicion, y Corregimiento de Gerona: es Pueblo de Señorío Secular, con Alcaldes Ordinarios.

VIDRERAS, Lugar de España en Castilla la Vieja, en la Provincia de Palencia, corresponde al Partido de Montaña, en la Jurisdicion de Cervera: es Pueblo de Señorío Secular, que pertenece al Conde de Siruela, y tiene Jurisdicion Pedánea.

VIDUEIRNA, Lugar de España en Castilla la Vieja, en la Provincia de Toro, corresponde al Partido de Carrion: es Pueblo Realengo, y tiene Jurisdicion Pedánea.

VIDUEYRA, Filigresía de España en Galicia, en la Provincia de Orense, corresponde á la Jurisdicion de Manzanedo de Tribes: es Pueblo de Señorío Abadengo, y Secular, que pertenece al Monasterio de Bernardos de Carracedo, y al Conde de Ribadavia, cuyos Señores nombran Alcaldes Ordinarios.

VIEDENBRUC, ó VIDEMBRUGGE, *Vidembrugum*, Ciudad en Westfalia, con 3 Iglesias, y un Convento en el Obispado de Osnabruck, en el Bayliage de Reckenberg. Era antiguamente la Corte de los Burgraves de Stromberg, de quienes la adquirió el Obispo de Osnabruck.

VIEGO, Lugar de España en la Provincia y Jurisdicion de Leon, está en el Concejo de Peñamian: es Pueblo de Señorío Eclesiástico, que pertenece al Reverendo Obispo de Leon, quien tiene anexa la Jurisdicion Ordinaria al Señorío.

VIELLA, Villa Realenga de España en el Principado de Cataluña, Corregimiento de Vall de Arán, del qual es la Capital, con 7 Villas, y 19 Lugares de su Jurisdicion: tiene Gobernador, Corregidor y Alcalde Mayor, con nombre de Juez Ordinario del Valle. Está situada al pie de los Pirinéos en las vertientes del puerto de su nombre, sobre el rio Negre, que entra en el Garona. Tiene una Parroquia, que fué castillo en otro tiempo, y una torre fuerte, y cuenta unos 150 vecinos. Dista 25 leguas N. O. de Barcelona.

VIELMUR, Villa del Languedoc, con una Abadía de Benedictinos, Obispado y á 2 leg. de Castres.

VIEL-

Digitized by Google

Vielsa, Villa Realenga de España en el Reyno de Aragon, Partido de Barbastro: tiene Alcaldes Ordinarios. Está situada en lo mas elevado de los Pirinéos, entre los rios Cinca, y Barrosa. Su fragoso terreno solo produce algun centeno, legumbres y frutas; pero tiene grandes pastos para toda especie de ganados. Tiene minerales de hierro, plomo, y plata. Hay una magnífica Iglesia Parroquial, y cuenta poco mas de 200 vecinos.

Viena, *Vienna, ó Vindebona*, una de las Ciudades mas fuertes de el mundo en Alemánia, Capital de la Austria, y mucho tiempo ha Corte de los Emperadores, con Universidad, y Arzobispado erigido en 1721. Lo grande, y singular de Viena está en los Arrabales, que exceden á lo demas de la Ciudad en grandeza, y hermosura. El Palacio Imperial es de poca consideracion. La sitiaron los Turcos en 1683 con un Exercito de 200 hombres; pero el Rey de Polonia, y el Duque Cárlos de Lorena los obligaron á desamparar el sitio, despues de haberlos derrotado del todo. Está en una situacion muy agradable; pero en clima mal sano, en el parage donde el rio Viena entra en el Danubio, á 13. leg. O. de Presburgo, 72 S. O. de Cracóvia, 180 N. E. de Roma, 225 S. E. de Amsterdan, 250 S. E. de París, 290 S. E. de Lóndres, 420 N. E. de Madrid, 280 N. O. de Constantinopla, 310 S. O. de Petersburgo, 250 S. O. de Stockolmo, 200 S. E. de Copenhague. Long. 34. 32. lat. 48. 14.

Vienés (el), *Viennensis Ager*, País de Francia en el Delfinado; que confina al N. con la Bressa y el Bugey, del que le separa el Rhódano; al E. con la Saboya; al S. con el Valentinés; y al O. con el Rhódano. *Viena* es su Capital.

Vienna (el), *Vigenna*, Rio de Francia que toma su nacimiento en el Baxo Limosin, pasa por la Marche, y el Poitú, y desagua en el Loira en Cande. Es navegable á 2 leg. mas arriba de Chatelleuraud.

Vienna, *Vienna Allogrobum*, Ciudad muy antigua, y considerable de Francia en el Baxo Delfinado, Capital del Vienés, con Arzobispo, que toma el título de Gran Primado de las Gálias. Su Catedral, aunque Gótica, es muy hermosa. Para entrar en su Cavildo han menester pruebas de nobleza sus Canónigos. Se tuvo en ella un Concilio en 1311, y fué el XV. Concilio general. Está sobre la orilla izquierda del Rhódano, á 6 leg. S. de Leon, 16 N. O. de Grenoble, 106 S. E. de París. Long. 22. 32. lat. 45. 32.

Vierden, Ciudad y Señorío de Alemánia en el Círculo de la Ba-

Digitized by Google

Baxa Saxónia en la Marca Ukerana de Brandemburgo, sobre el Vesle, donde éste se junta con el Oder.

Vierdes, Lugar de España en la Provincia, Partido y Jurisdicion de Leon, está en el Concejo de Sasambre: es Pueblo Realengo, con Alcaldes Ordinarios.

Vierge, Lugar de España en el Reyno de Aragon, corresponde al Partido de Barbastro: es Pueblo de Señorío Secular, con Alcaldes Ordinarios.

Viergol, Lugar de España en la Provincia de Burgos, corresponde al Partido de Laredo, está situado en el Valle de Mena: es Pueblo Realengo, con Alcaldes Pedáneos.

Vierlas, Lugar de España en el Reyno de Aragon, corresponde al Partido de Tarazona: es Pueblo de Señorío Secular, con Alcaldes Ordinarios.

Vierzon, *Virsio*, Villa de Francia en el Berri, sobre los rios Cheo y Euro, en el parage mas agradable y fertil de aquella Provincia, á 40 leg. S. O. de París. Longit. 19. 43. lat. 47. 12.

Viesois, Villa de Francia en Normandía, Generalidad de Caén, Eleccion y á 2 leg. E. de Viré.

Viesti, *Bestia*, Ciudad del Reyno de Nápoles, en la Capitanata, con Obispo sufragáneo de Manfredónia; es muy pobre, y situada al pie del monte Gargáno, sobre el golfo de Venecia, á 47 leguas N. E. de Nápoles. Long. 33. 55. lat. 41. 58.

Vieux, *Vidoucasses*, *Vodioca*, Lugar de Francia en Normandía, á 2 leg. S. O. de Caén, memorable por los muchos monumentos Romanos que allí se descubren, y que son restos de la antigua Capital de los Pueblos *Viducasses*.

Vieux-Joncs, *Ballivia Funcetana*, en Aleman *Alten-Biesen*, rica Encomienda del Orden Teutónico, cerca de Mastrick, en el Obispado de Lieja.

Viforcos, Lugar de España en la Provincia de Leon, corresponde á la Jurisdicion de Palacios de la Valduerna: es Pueblo de Señorío Secular, con Alcaldes Pedaneos.

Vigastro, Lugar de España en el Reyno de Valencia, corresponde al Partido ó Gobernacion de Orihuela: es Pueblo de Señorío Secular, con Alcaldes Pedaneos.

Vigeois, Villa de Francia en el Limosín, Eleccion de Brives, cerca del rio Vezera, con una Abadía de Benitos, que vale 30 libras.

Vigevano, ó Vigere, *Vigevanum*, pequeña Ciudad de Italia en el Ducado de Milan, Cabeza del Vigevanasco, con Silla Episcopal sufragánea de Milán, erigida en 1530, y un fuerte castillo sobre una roca. Está en un sitio muy

Digitized by Google

muy agradable cerca del Tesino, á 5 leguas S. E. de Novára, 6 S. O. de Milán. Long. 26. 24. lat. 45. 18.

VIGNACOURT, Villa de Francia en Picardía, á 3 leg. S. de Dourlens.

VIGNAN (el), gran Villa de Francia en el Languedóc, Obispado y á 10 leg. de Alais, con Justicia Real.

VIGNORI, *Vangio Rivus*, grande Villa de Francia de Champaña, Eleccion, y á 3 leg. N. de Chaumont en Bassigní sobre el Marne.

VIGNOT, Villa de Francia en el Barrois, sobre el Mosa, en el Bayliage y á una leg. de Commercy.

VIGO, Villa marítima de España en Galicia, en la Provincia de Tuy, corresponde á la Jurisdicion de Vigo: es Pueblo de Señorío Eclesiástico, que pertenece al Muy Reverendo Arzobispo de Santiago, quien nombra Alcaldes Ordinarios. Hay un antiguo castillo, un fuerte, y un puerto cómodo, y capacísimo. Está situada sobre la ria, en clima templado, y terreno abundante de maiz, centeno, buen vino, lino, legumbres, y todo genero de frutas. Tiene 3 Iglesias Parroquiales, un Convento de Frayles, otro de Monjas, y un Hospital. Contiene unos 700 vecinos, y está á 5 leguas N. O. de Tuy, 102 de Madrid. Long. 9. 14. lat. 42. 3.

VIGO, hay en España 5 Filigresías y 2 Lugares con este nombre; una está en la Provincia de Santiago, Jurisdicion de Giro de la Rocha: otra en la Provincia de Tuy, Jurisdicion de Vigo, que la llaman *Vigo* (*Santiago*): otra en la Provincia de la Coruña, y de la Jurisdicion de esta Ciudad; y 2 en la Provincia de Betanzos, la una en la Jurisdicion de esta Capital; y la otra en la Jurisdicion de Villa Morel. Los Lugares están uno en la Provincia de Burgos, Partido de Laredo, en el Valle de Mena, y el otro en la Provincia de Valladolid, en el Partido de la Puebla de Sanabria.

VIGUERA, Villa de España en la Provincia de Soria: esta Villa es exîmida de la Jurisdicion de Partido por gracia especial, y de Señorío Secular, que pertenece al Conde de Aguilar, que nombra Alcaldes Ordinarios en ella.

VIGURIA, Lugar de España en el Reyno de Navarra, corresponde al primer Partido de la Merindad de Estella, está situado en el Valle de Guesalazar: es Pueblo Realengo, con Alcaldes Ordinarios, conforme toca á los vecinos por alternativa de casas.

VIHRS, *Vierium*, Villa de Francia en el Anjou, con título de Condado. Hay en ella un gran comercio en ganado, y está so-

Digitized by Google

bre un estanque, á 5 leguas de Montreuil-Bellay, 65 S. O. de París. Longitud 17. 6. latit. 47. 8.

Vijoy, Filigresía de España en Galicia, en la Provincia de Betanzos, corresponde á la Jurisdicion de esta Capital: es Pueblo Realengo, con Alcaldes Ordinarios.

Vil, Filigresía de España en Galicia en la Provincia de Orense, corresponde á la Jurisdicion de San Lorenzo, y Vil: es Pueblo de las Ordenes Militares, que pertenece á la de San Juan en la Encomienda de Quiroga.

Vila, hay en España dos Filigresías con este nombre en Galicia, en la Provincia de Orense, la una en la Jurisdicion de Val de Orras, y la otra en la Jurisdicion de Porquera: la primera es de Señorío Secular, que pertenece al Conde de Ribadavia, y la segunda al Reverendo Obispo de Orense, cuyos Señores nombran Alcaldes Ordinarios.

Vilabertan, Villa de España en el Principado de Cataluña, Obispado y Corregimiento de Gerona: tiene Alcaldes Ordinarios, y una Iglesia Colegial, con un Arzipreste, y 11 Canongías: es Pueblo de Señorío Secular.

Vilabella, Lugar de España en el Principado de Cataluña, corresponde á la Jurisdicion, y Corregimiento de Tarragona: es Pueblo de Señorío Eclesiástico, con Alcaldes Ordinarios.

Vilach, Villa de España en el Principado de Cataluña, corresponde á la Jurisdicion, y Corregimiento de Val de Arán: es Pueblo Realengo, con Alcaldes Ordinarios.

Vilachá, hay en España cinco Filigresías con este nombre en Galicia, una en la Provincia de Betánzos, Jurisdicion de Callobre, y Vilacha, y las otras quatro en la Provincia de Lugo, la una en la Jurisdicion de Cancelada de Abaxo, otra en la Jurisdicion de Brollón, y dos en la Jurisdicion de la Capital, que llaman á la una *Vilacha de Chamoso*, y á la otra *Vilacha de Méra*.

Vilacoba, hay en España tres Filigresías con este nombre en Galicia, una en la Provincia de Betanzos, en la Jurisdicion de esta Capital: otra en la Provincia de Santiago, Jurisdicion de Noya: otra en la Provincia de Tuy, en la Jurisdicion de Sobroso: la primera es Pueblo Realengo: la segunda de Señorío Eclesiástico, que pertenece al muy Reverendo Arzobispo de Santiago; y la tercera al Marqués de Sobroso, cuyos Señores nombran Alcaldes Ordinarios.

Vilacolum, Lugar de España en el Principado de Cataluña, corresponde á la Jurisdicion, y Corregimiento de Gerona: es Pueblo de Señorío Secular, con Alcaldes Ordinarios.

Vi-

Digitized by Google

Vilada, Lugar de España en el Principado de Cataluña, corresponde á la Jurisdicion, y Corregimiento de Manresa: es Pueblo de Señorío Secular, con Alcaldes Ordinarios.

Vila de Caballs, Lugar de España en el Principado de Cataluña, corresponde á la Jurisdicion, y Corregimiento de Manresa: es Pueblo Realengo y de Señorío Secular, con Alcaldes Ordinarios.

Vila de Cans, Lugar de España en el Principado de Cataluña, corresponde á la Jurisdicion, y Corregimiento de Barcelona: es Pueblo de Señorío Secular, con Alcaldes Ordinarios.

Vila de Llops, Lugar de España en el Principado de Cataluña, corresponde á la Jurisdicion, y Corregimiento de Villafranca: es Pueblo de las Ordenes Militares, con Alcaldes Ordinarios.

Vila de Mat, Lugar de España en el Principado de Cataluña, corresponde á la Jurisdicion, y Corregimiento de Gerona: es Pueblo de Señorío Secular, con Alcaldes Ordinarios.

Vila de Miras, Lugar de España en el Principado de Cataluña, corresponde á la Jurisdicion, y Corregimiento de Gerona: es Pueblo Realengo, con Alcaldes Ordinarios.

Viladonelle, Filigresía de España en Galicia, en la Provincia de Betánzos, corresponde á la Jurisdicion de Anca: es Pueblo de Señorío Secular, que pertenece al Conde de Lemos, quien pone en ella Alcaldes Ordinarios.

Viladrau, Lugar de España en el Principado de Cataluña, corresponde á la Jurisdicion, y Corregimiento de Vich: es Pueblo de Señorío Secular, con Alcaldes Ordinarios.

Vilafat, Lugar de España en la Provincia de Cataluña, corresponde á la Jurisdicion, y Corregimiento de Gerona: es Pueblo Realengo, con Alcaldes Ordinarios.

Vilafranca, Lugar de España en la Isla de Mallorca: es Pueblo Realengo, con Alcaldes Pedaneos.

Vilafraser, Lugar de España en el Principado de Cataluña, corresponde á la Jurisdicion, y Corregimiento de Gerona: es Pueblo Realengo, con Alcaldes Ordinarios.

Vilagrasa, Lugar de España en el Principado de Cataluña, corresponde á la Jurisdicion, y Corregimiento de Lérida: es Pueblo de Señorío Secular, con Alcaldes Ordinarios.

Vilagraseda, Lugar de España en el Principado de Cataluña, corresponde á la Jurisdicion, y Corregimiento de Cervera: es Pueblo de Señorío Abadengo, y Realengo, con Alcaldes Ordinarios por las dos Jurisdiciones.

Vilagut, Lugar de España en el Prin-

Digitized by Google

Principado de Cataluña, corresponde al Corregimiento de Gerona: es Pueblo de Señorío Secular, con Alcaldes Ordinarios.

Vilaine (la), *Vicinatia*, rio de Francia, que nace en el Maine cerca del Ernee, y desemboca en el mar, en frente de la Isla de Mai, á 6 leg. E. de Vanes.

Vilalbaserra, Lugar de España en el Principado de Cataluña, corresponde á la Jurisdicion, y Corregimiento de Mataró: es Pueblo de Señorío Secular, con Alcaldes Ordinarios.

Vilaleo, Filigresía de España en Galicia, en la Provincia de Lugo, corresponde á la Jurisdicion de la Puebla de San Julian: es Pueblo de Señorío Secular, que pertenece al Conde de Lemos, quien nombra Alcaldes Ordinarios.

Vilalle, Filigresía de España en Galicia, en la Provincia de Lugo, corresponde á la Jurisdicion de Castroverde: es Pueblo de Señorío Secular, que pertenece al Conde de Altamira, que tiene la Jurisdicion Ordinaria con el Señorío.

Vilaller, Villa de España en el Principado de Cataluña, corresponde á la Jurisdicion, y Corregimiento de Talarn: es Pueblo de Señorío Eclesiástico, con Alcaldes Ordinarios.

Vilallonga, Lugar de España en el Principado de Cataluña, corresponde á la Jurisdicion, y Corregimiento de Vich: es Pueblo Realengo, con Alcaldes Ordinarios.

Vilallonga, Villa de España en el Principado de Cataluña, corresponde á la Jurisdicion, y Corregimiento de Tarragona: es Pueblo de Señorío Eclesiástico, con Alcaldes Ordinarios.

Vilamacolun, Lugar de España en el Principado de Cataluña, corresponde á la Jurisdicion, y Corregimiento de Gerona: es Pueblo de Señorío Secular, con Alcaldes Ordinarios.

Vilamalla, Lugar de España en el Principado de Cataluña, corresponde á la Jurisdicion, y Corregimiento de Gerona: es Pueblo Realengo, con Alcaldes Ordinarios.

Vilamaniscle, Lugar de España en el Principado de Cataluña, corresponde a la Jurisdicion, y Corregimiento de Gerona: es Pueblo de Señorío Secular, con Alcaldes Ordinarios.

Vilambelle, Filigresía de España en Galicia, en la Provincia de Lugo, corresponde á la Jurisdicion de Moreda: es Pueblo de Señorío Secular, que pertenece al Conde de Lemos, que tiene la Jurisdicion Ordinaria anexa al Señorío.

Vilambrelle, Filigresía de España en Galicia, en la Provincia de Lugo, corresponde á la Jurisdi-

Digitized by Google

dicion de Ferreyra de Pallares : es Pueblo de Señorío Abadengo, que pertenece al Monasterio de Benedictinos de Samos : cuyo Abad nombra en ella Alcaldes Ordinarios.

VILAMITJANA, Villa de España en el Principado de Cataluña corresponde á la Jurisdicion, y Corregimiento de Talarn : es Pueblo de Señorío Eclesiástico, con Alcaldes Ordinarios. = En esta mis ma Provincia, en el Corregimiento de Puigcerdá, hay un Lugar Realengo con el propio nombre, y Alcaldes Ordinarios.

VILAMOS, Villa de España en el Principado de Cataluña, corresponde á la Jurisdicion, y Corregimiento de Val de Aran : es Pueblo Realengo, con Alcaldes Ordinarios.

VILANAN, Lugar de España en el Principado de Cataluña, corresponde á la Jurisdicion, y Corregimiento de Gerona: es Pueblo de Señorío Secular, con Alcaldes Ordinarios.

VILANESA, Lugar de España en el Reyno y Gobernacion de Valencia, en una deliciosa llanura, plantada la mayor parte de moreras y viñas, con una Iglesia Parroquial, y una famosa fabrica para la hilanza de la seda. Su vecindario asciende á cerca de 200 vecinos.

VILANOVA, hay en España 7 Lugares con este nombre en Cataluña, el uno en el Corregimiento de Mataró : otro que le llaman *Vilanova de la Agudo*, en el Corregimiento de Cervera : dos en el Corregimiento de Villafranca, que el uno se llama *Vilanova del Camino*, y el otro *Vilanova de Espoya*: otro *Vilanova de la Muga*, que está en el Corregimiento de Gerona: otro *Vilanova de Sau*, en el Corregimiento de Vich : otro *Vilanova del Benat*, en el Corregimiento de Puigcerdá : son Pueblos de varios Señoríos, y todos tienen Alcaldes Ordinarios.

VILANUEVA DE GURENDES, Lugar de España en la Provincia de Alava, corresponde á la Hermandad de Valdegovia : es Pueblo Realengo, y tiene Alcaldes Ordinarios.

VILAÑO, Filigresía de España en Galicia, en la Provincia de la Coruña, corresponde á la Jurisdicion de Bergantiños : es Pueblo Realengo, y tiene Alcaldes Ordinarios.

VILAOALLE, Filigresía de España en Galicia, en la Provincia de Mondoñedo, corresponde á la Jurisdicion de esta Capital: es Pueblo de Señorío Eclesiástico, que pertenece al Reverendo Obispo de Mondoñedo, quien nombra Alcaldes Ordinarios.

VILAR, hay en España 3 Filigresías con este nombre en Galicia, una

Digitized by Google

una en la Provincia de Tuy, Jurisdicion de Sobroso: otra en la Provincia de Lugo, Jurisdicion de Arcilla, y Sisoy: y la otra está en la Provincia de Orense, Jurisdicion de Queixa: son de Señorío Secular, que pertenece la primera al Marqués de Sobroso, la segunda al Conde de Lemos, y otros Caballeros particulares, y la tercera es de sus vecinos, y todas tienen Alcaldes Ordinarios.

Vilardell, Lugar de España en el Principado de Cataluña, corresponde á la Jurisdicion, y Corregimiento de Mataró: es Pueblo de Señorío Secular, con Alcaldes Ordinarios.

Vilar de Lles, Lugar de España en el Principado de Cataluña, corresponde á la Jurisdicion, y Corregimiento de Puigcerdá: es Pueblo de Señorío Secular, con Alcaldes Ordinarios.

Vilardida, Lugar de España en el Principado de Cataluña, corresponde á la Jurisdicion, y Corregimiento de Villafranca: es Pueblo de Señorío Secular, con Alcaldes Ordinarios.

Vilarello de Cota, Filigresía de España en Galicia, en la Provincia de Orense, corresponde á la Jurisdicion de Enxames, y Devesa: es Pueblo de las Ordenes Militares, que pertenece á la Religion de San Jurn, en la Encomienda de Quiroga, cuyo Comendador nombra Alcaldes Ordinarios.

Vilariño, hay en España cinco Filigresías con este nombre en Galicia, las quatro en la Provincia de Santiago, la una en la Jurisdicion de Dubra, otra en la Jurisdicion de Fafiñanes, otra en la Jurisdicion de Mesía, y la otra en la Jurisdicion de Vea: la otra está en la Provincia de Lugo, Jurisdicion de Castroverde, que la llaman *Vilariño de Castro Verde*, son de distintos Señoríos, y todas tienen Alcaldes Ordinarios.

Vilaritg, Lugar de España en el Principado de Cataluña, corresponde á la Jurisdicion, y Corregimiento de Gerona: es Pueblo de Señorío Secular, con Alcaldes Ordinarios.

Vilarrubla, Lugar de España en el Principado de Cataluña, corresponde á la Jurisdicion, y Corregimiento de Puigcerdá: es Pueblo Realengo, con Alcaldes Ordinarios.

Vilasar de Mar, Lugar Realengo de España en el Principado de Cataluña, Corregimiento de Mataró: tiene Alcaldes Ordinarios, y está cerca de la costa del mar, en un terreno muy abundante de vino, y de bastante aceyte, con una Aldéa ó Barrio á corta distancia de 150 vecinos. Tiene una Iglesia Parroquial, mucha industria de encaxes,

Digitized by Google

xes, tráfico, navegacion, 2 fábricas de aguardientes, y se trabaja mucho cordage y jarcia. Cuenta hasta 700 vecinos.

VILASAR DE ARRIBA, Y VILASAR DE MAR: son dos Lugares en el Principado de Cataluña, en el Corregimiento de Materó: son Pueblos Realengos, y tienen Alcaldes Ordinarios.

VILATORTA (*San Julian*), Lugar de España en el Principado de Cataluña, corresponde á la Jurisdicion, y Corregimiento de Vich: es Pueblo Realengo, con Alcaldes Ordinarios.

VILBESTRE, Villa de España en Castilla la Vieja, en la Provincia de Burgos, corresponde al Partido de Aranda: es Pueblo de Señorío Secular, que pertenece al Duque de Frias, quien nombra Alcaldes Ordinarios.

VILCHES, Villa de España en Andalucía, en la Provincia de Jaen, corresponde al Partido de Baeza: es Pueblo Realengo, con Alcaldes Ordinarios. Está situada en un despeñadero sobre un monte muy empinado, que tiene un castillo antiguo, con varios fuertes. Tiene en su término buenos olivares, y encinares. Hay una Iglesia Parroquial y como 350 vecinos.

VILDE, Lugar de España en la Provincia de Soria, corresponde al Partido de Gormaz: es Pueblo de Señorío Secular, con Alcaldes Ordinarios.

VILELA, hay en España 7 Filigresías, y un Lugar con este nombre en Galicia, 3 en la Provincia de Orense, la una en Jurisdicion de Maside, otra en la Jurisdicion de Monterrey, otra en la Jurisdicion de Qualedro: otras 3 están en la Provincia de Lugo, la una en la Jurisdicion de Otero de Rey, otra en la Jurisdicion de Camba, otra en la Jurisdicion de Taboada: otra hay en la Provincia de la Coruña, en la Jurisdicion de Bergantiños: tienen varios Señoríos, y Alcaldes Ordinarios; y el Lugar está en la Provincia de Leon, Partido de Ponferrada, en la Jurisdicion de Villafranca, con Alcaldes Pedaneos.

VILEÑA, Villa de España en Castilla la Vieja, en la Provincia de Burgos, y su Corregimiento, en el Partido de Bureba, Quadrilla de la Vid: es Pueblo Realengo, con Alcaldes Ordinarios.

VILERT, Lugar de España en el Principado de Cataluña, corresponde á la Jurisdicion, y Corregimiento de Gerona: es Pueblo de Señorío Eclesiástico, con Alcaldes Ordinarios.

VILLA ALBILLA, Villa de España en Castilla la Nueva, en la Provincia y Arzobispado de Toledo, corresponde al Partido de Alcalá de Henares, está en la Alcarria:

Digitized by Google

es Pueblo Realengo, con una Parroquia, y Alcaldes Ordinarios.

Además de esta Villa hay en España tres Lugares y una Aldea con el nombre de Villa Albilla, en Castilla la Vieja, los Lugares en la Provincia de Burgos, y su Corregimiento, el uno en la Jurisdicion de Villa-Diego, Quadrilla del Condado: otro en el Alhoz de la Capital: y el otro que le llaman *Villalbilla sobre Sierra*, está en la Jurisdicion de Rio Hubierna; y la Aldea en el Partido de Aranda.

Villa Alonso, Villa de España en Castilla la Vieja, en la Provincia de Toro: es una de las Villas que llaman de la Sacada, y de Señorío Secular, con Alcaldes Ordinarios.

Villabandin, Lugar de España en la Provincia y Jurisdicion de Leon, en el Concejo de Omaña: es Pueblo de Señorío Secular, que pertenece al Duque de Uceda, que nombra en él Alcaldes Ordinarios.

Villabañez, Villa de España en Castilla la Vieja, en la Provincia de Valladolid, corresponde al Partido de Portillo: es Pueblo de Señorío Secular, con Alcaldes Ordinarios.

Villabaquerin, Villa de España en Castilla la Vieja, en la Provincia de Valladolid, en el Partido de Portillo: es Pueblo de Señorío Secular, con Alcaldes Ordinarios.

Villabaruz, Villa de España en Castilla la Vieja, en la Provincia de Valladolid, corresponde al Partido de Rioseco: es Pueblo de Señorío Secular, con Alcaldes Ordinarios.

Villabascones, hay en España dos Lugares con este nombre en Castilla la Vieja, en la Provincia de Burgos: el uno está en el Partido de Laredo, en el Valle del Val de Vezána, y el otro en el Corregimiento de Villarcayo, en la Merindad de Sotoscuevas: el primero es Pueblo de Señorío Secular, y el segundo Realengo, y los dos con Alcaldes Pedáneos.

Villabasta, Villa de España en Castilla la Vieja, en la Provincia de Toro, corresponde al Partido de Carrion, situada en el Valle de Valdavia: es Pueblo Realengo, con Alcaldes Ordinarios,

Villabelid, Villa de España en Castilla la Vieja, en la Provincia de Toro: es una de las Villas que llaman de la Sacada, y Pueblo de Señorío Secular, con Alcaldes Ordinarios.

Villabella, Filigresía de España en Galicia, en la Provincia de Betanzos, corresponde á la Jurisdicion de Puentes de Gracia Rodriguez: es Pueblo de Señorío Secular, que pertenece al Conde de Lemos, quien nombra en ella Alcaldes Ordinarios.

Villabellaco, Lugar de España

Digitized by Google

ña en Castilla la Vieja, en la Provincia de Palencia, corresponde á la Jurisdicion de Aguilar de Campó: es Pueblo de Señorío Secular, que pertenece al Marqués de Villena, que nombra Alcaldes Ordinarios.

Villabeza, hay en España dos Lugares en Castilla la Vieja, en la Provincia de Valladolid, en el Partido de Benavente, que al uno le llaman *Villabeza del Agua*, y al otro *Villabeza de Valverde*; los dos son de Señorío Secular, y tienen Jurisdicion Pedanea.

Villabezana, Lugar de España en la Provincia de Alava, corresponde á la Hermandad de la Rivera: es Pueblo de Señorío Secular, con Alcalde Mayor, y Ordinarios.

Villablanca, Villa de España en Andalucía, en la Provincia, y Partido de Sevilla: es Pueblo de Señorío Secular, con Alcaldes Ordinarios.

Villablino, Lugar de España en la Provincia y Jurisdicion de Leon, en el Concejo de Laceana: es Pueblo de Señorío Secular, que pertenece al Conde de Luna, quien nombra Alcaldes Ordinarios.

Villaboa, hay en España quatro Filigresías con este nombre en Galicia, una en la Provincia de Orense, Jurisdicion de Bollo: otra en la Provincia de Mondoñedo, Jurisdicion de Miranda: otra en la Provincia de Betanzos, Jurisdicion de Cedeira: y la otra en la Provincia de Santiago, Jurisdicion de Pontevedra: la primera es Realenga, la segunda de sus vecinos, la tercera del Señorío del Conde de Lemos, y la quarta pertenece al Muy Reverendo Arzobispo de Santiago, y todas tienen Alcaldes Ordinarios por sus Señores.

Villabona, Villa de España en la Provincia de Guipuzcoa: es Pueblo Realengo, con Alcaldes Ordinarios.

Villabragima, Villa de España en Castilla la Vieja, en la Provincia de Valladolid, corresponde al Partido de Rio-Seco: es Pueblo de Señorío Secular, con Alcaldes Ordinarios.

Villabraz, Lugar de España en la Provincia de Leon, corresponde á la Jurisdicion de Valencia de Don Juan: es Pueblo de Señorío Secular, que pertenece al Duque de Arcos, quien tiene la Jurisdicion Ordinaria anexa al Señorío.

Villabuena, Villa de España en la Provincia de Alava, corresponde á la Hermandad de la Guardia: es Pueblo de Señorío Secular, con Alcaldes Ordinarios.

Además de esta Villa hay en España 3 Lugares con el nombre de *Villabuena* en Castilla la Vieja, el uno en la Provincia, y Jurisdicion de Toro: otro en la Provincia de Soria, y su Tierra, en el

Digitized by Google

Sexmo de Frentes ; y el otro está en la Provincia de Leon, en el Partido de Ponferrada : el primero y segundo son Pueblos Realengos, y el tercero de Señorío Secular, y todos con Jurisdicion Pedanea.

Villacaiz, Filigresía de España en Galicia, en la Provincia de Lugo, corresponde á la Jurisdicion de Saviño: es Pueblo de Señorío Secular, que pertenece al Conde de Lemos, quien pone Alcaldes Ordinarios.

Villa Cañas, Villa de España en la Mancha, en la Provincia de Toledo, y su Arzobispado, corresponde al Partido del Gran Priorato de San Juan: es Pueblo de esta Orden Militar, con Alcaldes Ordinarios.

Villa Cárlos, Villa de España en la Isla de Menorca, en el Partido de Mahon : es Pueblo Realengo, con Alcaldes Pedaneos.

Villa Carralon, Villa de España en Castilla la Vieja, en la Provincia de Toro, corresponde al Partido de Carrion : es Pueblo Realengo, con Alcaldes Ordinarios.

Villacarriedo, Lugar de España en la Provincia de Burgos, en el Partido de Laredo: es Pueblo Realengo, con Alcaldes Ordinarios por el Valle de Carrion, donde está situado, y tambien tiene Regidor Pedaneo, un Colegio de Escolapios, y una Parroquia.

Villa Carrillo, Villa de España en la Provincia de Jaen, Partido de Ubeda : es Pueblo de Señorío Secular, tiene Alcalde Mayor, y está situada en un llano al pie de la loma de Ubeda, con campiña fértil para granos, y semillas. Tiene una Iglesia Parroquial, un Convento de Monjas, y unos 800 vecinos.

Villacastin, Villa Realenga de España en Castilla la Vieja, tierra de Segovia, Sexmo de San Martin, tiene Alcaldes Ordinarios. Su clima es saludable, y su campiña abundante de pastos, que mantiene mucho ganado lanar, pero escasa de frutos. Tiene en su distrito buenas casas de campo para los esquileos, con lavaderos correspondientes. Hay una Iglesia Parroquial, un Convento de Frayles, otro de Monjas, y cuenta unos 600 vecinos.

Villace, Villa de España en la Provincia y Partido de Leon : es Pueblo de Señorío Secular, que pertenece al Marques de Alcañices, y Villa de Jurisdicion sobre sí, con Alcaldes Ordinarios.

Villaceid, Lugar de España en la Provincia y Jurisdicion de Leon, está en el Concejo de Luna de Abaxo: es Pueblo de Señorío Secular, que pertenece al Conde de Luna, quien tiene la Jurisdicion Ordinaria con el Señorío.

Villa-

Digitized by Google

Villacerf, Lugar de Francia con título de Marquesado, sobre el rio Sena, á 3 leguas mas arriba de Mery.

Villacete, Lugar de España en la Provincia y Jurisdicion de Leon, corresponde á la Hermandad de Sobarriba: es Pueblo Realengo, con Alcaldes Pedaneos.

Villachambre, Filigresía de España en Galicia, en la Provincia de Lugo, corresponde á la Jurisdicion de Neyra de Jusa: es Pueblo de Señorío Secular, que pertenece al Conde de Lemos, quien pone Alcaldes Ordinarios.

Villacid de Campos, Villa de España en la Provincia y Partido de Leon: es Pueblo de Jurisdicion sobre sí, y de Señorío Secular, que pertenece al Marques de Alcañices, que nombra en ella Alcaldes Ordinarios.

Villacideles, Villa de España en Castilla la Vieja, en la Provincia de Valladolid, corresponde al Partido de Rioseco: es Pueblo de Señorío Secular, con Alcaldes Ordinarios.

Villacienzo, Lugar de España en Castilla la Vieja, en la Provincia de Burgos, corresponde á la Jurisdicion del Hospital del Rey de la dicha Ciudad: es Pueblo de Señorío Eclesiástico, que pertenece á este Hospital, y tiene Alcaldes Pedaneos.

Villaciervos, Lugar de España en la Provincia y Tierra de Soria, en el Sexmo de Frentes: es Pueblo Realengo, con Alcaldes Pedaneos.

Villacintor, Lugar de España en la Provincia de Leon, corresponde al Partido de esta Capital: es de Jurisdicion sobre sí, y Pueblo de Señorío Eclesiástico, que pertenece al Monasterio de las Dueñas, cuya Abadesa nombra Alcaldes Ordinarios.

Villaco, Lugar de España en Castilla la Vieja, en la Provincia de Palencia, corresponde al Partido de Cerrato: es Pueblo de Señorío Secular, que pertenece al Duque de Abrantes, que pone en él Alcaldes Ordinarios.

Villaconancio, Villa de España en Castilla la Vieja, corresponde al Partido de Cerrato: es Pueblo de Señorío Secular, que pertenece al Marques de Peñafiel, que nombra en ella Alcaldes Ordinarios.

Villaconejos, Villa de España en Castilla la Nueva, en la Provincia y Partido de Cuenca: es Pueblo de Señorío Secular, con Alcaldes Ordinarios.

Villaconejos, Villa de España en Castilla la Nueva, corresponde á la Provincia de Segovia: es del Condado de Chinchon, que hoy pertenece á los herederos del Serenísimo Señor Infante D. Luis de Borbón, quienes nombran Al-

Digitized by Google

Alcaldes Ordinarios en ella.

Villacontilde, Lugar de España en Castilla la Vieja, en la Provincia de Valladolid, corresponde al Partido de Mansilla de las Mulas: es Pueblo de Señorío Secular, con Alcaldes Ordinarios.

Villa Corta, hay en España dos Lugares con este nombre, el uno en la Provincia de Segovia, en el Partido de Ayllon, y el otro está en la Provincia y Jurisdicion de Leon, en el Concejo de Val de Rueda: son Pueblos de Señorío Secular, el primero con Alcaldes Pedaneos, y el segundo con Ordinarios.

Villacreces, Villa de España en Castilla la Vieja, en la Provincia de Valladolid, corresponde al Partido de Rioseco: es Pueblo de Señorío Secular, con Alcaldes Ordinarios.

Villada, Villa de España en Castilla la Vieja, en la Provincia de Palencia, corresponde al Partido de Campos: es Pueblo de Señorío Secular, que pertenece al Duque del Infantado, quien nombra en ella Alcalde Mayor y Ordinarios.

Villadangos, Lugar de España en la Provincia y Partido de Leon: es Pueblo de Jurisdicion sobre sí, y de Señorío Secular, que pertenece á un Caballero particular, que nombra Alcaldes Ordinarios.

Villadavil, Filigresía de España en Galicia, en la Provincia de Santiago, corresponde á la Jurisdicion de Arzua: es Pueblo de Señorío Eclesiástico, que pertenece al M. Reverendo Arzobispo de la dicha Ciudad, quien nombra Alcaldes Ordinarios.

Villa del Monte (la), Lugar de España en la Provincia y Jurisdicion de Leon, está situada en el Concejo de Val de Tuejar: es Pueblo de Señorío Secular, que pertenece al Marques de Prado, quien nombra Alcaldes Ordinarios.

Villa del Rey, Villa de España en la Provincia de Extremadura, Partido de Alcantara: es Pueblo de las Ordenes Militares, y tiene Alcaldes Ordinarios, y una Parroquia: lo mas del territorio de este Pueblo está yermo, y solo sirve para pastos de ganados merinos.

Villa del Rio, Villa de España en Andalucía, en la Provincia de Córdova, corresponde al Partido de Santa Eufemia: es Pueblo de Señorío Secular, con Alcaldes Ordinarios.

Villa-de Mor, Villa de España en la Provincia y Partido de Leon: es Pueblo de Señorío Secular, que pertenece al Duque de Arcos, quien nombra en ella Alcalde Mayor.

Villa-de-Moros, Filigresía de España en Galicia, en la Provincia

Digitized by Google

cia de Lugo, corresponde á la Jurisdicion de Somoza Mayor de Lemos: es Pueblo de Señorío Secular, que pertenece al Conde de Lemos, quien pone Alcaldes Ordinarios en ella.

Villa de Mosa, Villa de la América Septentrional en la Nueva-España, en el Gobierno de Tabasco, sobre el rio de este nombre, á 12 leg. del mar.

Villa de Palacios (la), Lugar de España en la Provincia y Jurisdicion de Leon, está situada en el Concejo de Ribas del Sil de Arriba: es Pueblo de Señorío Secular, que pertenece á sus vecinos, quienes se nombran sus Alcaldes Ordinarios.

Villa de Pan, Lugar de España en la Provincia y Jurisdicion de Leon, está en el Concejo de Omaña: es Pueblo de Señorío Secular, que pertenece al Duque de Uceda, que tiene la Jurisdicion Ordinaria con el Señorío.

Villa de Prado (la), Lugar de España en la Provincia de Leon, y en su Jurisdicion, corresponde al Concejo de Val de Tuejár: es Pueblo de Señorío Secular, que pertenece al Marques de Prado, quien nombra Alcaldes Ordinarios.

Villa de Quinta, Filigresía de España en Galicia, en la Provincia de Orense, corresponde á la Jurisdicion de Val de Orras: es Pueblo de Señorío Secular, que pertenece al Conde de Ribadavia, que pone en ella Alcaldes Ordinarios.

Villa de Rey, Filigresía de España en Galicia, en la Provincia de Orense, corresponde á la Jurisdicion de Guinzo de Limia: es Pueblo de Señorío Secular, que pertenece al Conde de Monte-Rey, quien nombra Alcaldes Ordinarios.

Villa de Veo, Villa de España en Castilla la Vieja, en la Provincia de Burgos, está situada en el Valle de Tobalina: es Pueblo de Señorío Secular, que pertenece al Duque de Frias, quien nombra Alcaldes Ordinarios, que propone el Pueblo.

Villadicente, Filigresía de España en Galicia, en la Provincia de Lugo, corresponde á la Jurisdicion de Torres: es Pueblo de Señorío Secular, que pertenece al Conde de Amarante, quien tiene la Jurisdicion Ordinaria en ella.

Villa Diego, Villa de España en Castilla la Vieja, en la Provincia de Burgos: es Cabeza de Partido de su nombre en esta Provincia, dividida en ocho Quadrillas ó Jurisdiciones, y la suya que compone 8 Villas, 91 Lugares, y algunos Barrios, Ventas y Granjas. Esta Villa está situada dentro de su propia Jurisdicion,

y,

Digitized by Google

y su Señorío pertenece al Duque de Frias, de quien es casi toda la Poblacion de este Partido: tiene Alcalde Mayor, que nombra el dicho Duque, con Jurisdicion civil y criminal.

Villa Diego, Lugar de España en la Provincia de Leon, corresponde á la Jurisdicion de Cea: es Pueblo de Señorío Secular, que pertenece al Duque del Infantado, quien nombra en él Alcaldes Pedaneos.

Villa-Diezma, Villa Realenga de España en la Provincia de Palencia, Partido de Nueve-Villas: tiene Alcaldes Ordinarios, y una Parroquia: es Pueblo mediano, y su cosecha de trigo y cebada.

Villa do Conde, *Abrobiga*, Villa de Portugal en la Provincia de Entre-Duero-y-Miño, con un pequeño puerto en la embocadura del rio Ave, á 4 leg. S. E. de Barcelos, 7 N. O. de Porto. Long. 9. 22. lat. 41. 12.

Villadonga, Filigresía de España en Galicia, en la Provincia de Lugo, corresponde á la Jurisdicion de Castro de Rey: es Pueblo de Señorío Secular, que pertenece al Conde del Grajal, quien tiene la Jurisdicion Ordinaria con el Señorío.

Villadoz, Lugar de España en el Reyno de Aragon, corresponde al Partido de Daroca: es Pueblo Realengo, con Alcaldes Pedaneos.

Villa Eles, Villa de España en Castilla la Vieja, en la Provincia de Toro, corresponde al Partido de Carrion, está situada en el Valle de Valdavia: es Pueblo Realengo, con Alcaldes Ordinarios.

Villaescusa, Villa de España en la Provincia y Corregimiento de Burgos, Partido de Castilla la Vieja, situada en el Valle de Tobalina: es Pueblo de Señorío Secular, con Alcaldes Ordinarios, y Regidor Pedaneo.

Villaescusa, Villa de España en Castilla la Vieja, en la Provincia y Partido de Toro: es Pueblo de las Ordenes Militares, y una de las Villas que llaman de la Guarena, con Alcaldes Ordinarios.

Villaescusa de Haro, Villa de España en la Mancha, Provincia de Toledo, en el Partido de Ocaña: es Villa de las Ordenes Militares, que pertenece á la de Santiago, y su Encomienda vale 14571 reales anuales en líquido, cuyo Comendador nombra Alcalde Mayor.

Villaescusa de la Solana, Villa de España en la Provincia de Burgos, Hermandad de Montes de Oca: es Pueblo Realengo, con Alcaldes Ordinarios.

Villaescusa de la Sonbria, Villa de España en la Provincia de Burgos, Hermandad de Montes

Digitized by Google

tes de Oca: es Pueblo Realengo, con Alcaldes Ordinarios.

Villaescusa de Paloshitos, Villa de España en la Provincia y Obispado de Cuenca, y corresponde al Partido de Huete: es Pueblo Realengo, con Alcaldes Ordinarios de igual Jurisdicion; y Villa de las mas antiguas de esta tierra, con familias muy distinguidas y nobles, y entre ellas ha sobresalido la de los Ramirez, que ha tenido diez Obispos en España, y varios Ministros en el Consejo de S. M.

Ademas de las *6* Villas que van expuestas hay en España 5 Lugares con el nombre de *Villaescusa* en Castilla la Vieja: dos estan en la Provincia de Palencia, el uno en el Partido de Montaña, Jurisdicion de Aguilar de Campó, el otro en el Valle de Hojeda, otro está en la Provincia de Burgos, Partido de Aranda, que le llaman *Villaescusa de Roa*, y los otros dos en la Provincia de Toro, el uno que se llama *Villaescusa de Hebro*, en el Partido de Reynosa, Valle de Valderrible, el otro *Villaescusa de la Soma* en el propio Partido, en la Hermandad de Campó de Enmedio.

Villaestar, Villa de España en el Reyno de Aragon, corresponde al Partido de Teruel: es Pueblo de las Ordenes Militares, con Alcaldes Ordinarios.

Villaester Filigresía de España en Galicia, en la Provincia de Orense, corresponde á la Jurisdicion de Quiroga: es Pueblo del Señorío de las Ordenes Militares, que pertenece á la Religion de San Juan, en la Encomienda de Quiroga, cuyo Comendador nombra Alcaldes Ordinarios.

Villaesteva, Filigresía de España en Galicia, en la Provincia de Lugo, corresponde á la Jurisdicion de Chantada: es Pueblo de Señorío Secular, que pertenece al Marques de Astorga, quien nombra Alcalde Mayor para su gobierno.

Villaestrigo, Villa de España en la Provincia y Partido de Leon: es Pueblo de Señorío Secular, que pertenece á la misma Villa, y tambien es de Jurisdicion sobre sí, y los vecinos se nombran sus Alcaldes Ordinarios.

Villaestrofe, Filigresía de España en Galicia, en la Provincia de Mondoñedo, corresponde á la Jurisdicion de San Ciprian: es Pueblo de Señorío Eclesiástico, que pertenece al Reverendo Obispo de Mondoñedo, quien nombra en ella Alcaldes Ordinarios.

Villafafila, Villa de España en Castilla la Vieja, en la Provincia de Zamora, corresponde al Partido de las Villas del Pan: es Capital de la Jurisdicion de su

BIBLIOTECA BOLETINA

Digitized by Google

nombre, con dos Lugares que le pertenecen, y Alcalde Mayor y Ordinarios, que nombra su propio Concejo.

Villafale, Lugar de España en Castilla la Vieja, en la Provincia de Valladolid, corresponde al Partido de Mansilla de las Mulas: es Pueblo de Señorío Secular, con Alcaldes Pedaneos.

Villafames, Villa de España en el Reyno de Valencia, corresponde al Partido de Peñíscola: es Pueblo de las Ordenes Militares, que pertenece á la de Montesa, y vale su Encomienda 24568 reales anuales en líquido; y tiene Alcaldes Ordinarios.

Villafañe, Lugar de España en la Provincia y Partido de Leon: es Pueblo de Jurisdicion sobre sí, y de Señorío Secular, que pertenece al Duque de Uceda, quien tiene la Jurisdicion Ordinaria anexa al Señorío.

Villafeliche, Villa de España en el Reyno de Aragon, Partido de Daroca: es Pueblo de Señorío Secular, y tiene Alcaldes Ordinarios, una Parroquia, y cerca de 600 vecinos: está situada en una vega, junto al rio Xiloca. En este Pueblo y sus cercanías hay muchos Molinos de Pólvora, que pertenecen á S. M., y tambien hay fabricas de loza ordinaria. En este territorio se coge esquisita fruta de todas clases, con lo que hacen los Pueblos de esta rivera y la de Daroca su principal comercio; y su campiña es abundante de trigo, cebada, algun vino, cáñamo, con buenos pastos para ganado lanar.

Villafeliz, hay en España dos Lugares con este nombre en la Provincia y Jurisdicion de Leon: el uno en la Hermandad de Sobarriba, y el otro en el Concejo de Sena: el primero es Pueblo Realengo, con Alcaldes Pedaneos, y el segundo de Señorío Secular, que pertenece al Marqués de Castel-Moncayo, que nombra en él Alcaldes Ordinarios.

Villafeyle, Lugar de España en la Provincia de Leon, en el Partido de Ponferrada, Merindad de Valcarcel: es Pueblo de Señorío Secular, que pertenece al Marqués de Villafranca, que nombra un Gobernador para toda la Merindad.

Villa-Flor, Villa hermosa de Portugal en la Provincia de Traslos-Montes, entre Mirandela, y Torre de Moncorvo, defendida por una montaña.

Villaflores, Villa de España en la Provincia de Salamanca, y su Partido, en el Quarto de Val de Villoria: es Pueblo Realengo, con Alcaldes Ordinarios.

Villafrades, Villa de España en Castilla la Vieja, en la Provincia de Palencia, corresponde al Par-

Digitized by Google

Partido de Campos: es Pueblo de Señorío Abadengo, que pertenece al Monasterio de Benedictinos de Sahagun, cuyo Abad nombra Alcaldes Ordinarios.

VILLAFRANCA, Villa Realenga de España en la Provincia de Guipuzcoa: está situada al pie de una colina, en la cercanía del rio Oria, que pasa por su término: tiene Alcaldes Ordinarios, y una Parroquia. Su poblacion es de 500 vecinos, sus calles tienen un sólido caserío, y un Palacio de buena fábrica. Es una de las 18 Villas en que deben celebrarse por turno las Juntas Generales de la Provincia, donde tiene voto; como tambien en las particulares, para cuya asistencia nombra el Concejo un Procurador, que tiene su asiento el quinto á la mano siniestra del Corregidor, y vota en ellas con 35 fuegos por sí, quando no se le unen otros Lugares de la cercanía de ella.

VILLAFRANCA, Villa de España en Castilla la Vieja, á 9 leguas de Avila, muy abundante en frutas, especialmente en guindas. Es libre de todo tributo, y labra buenos paños.

VILLAFRANCA, Villa de España en Castilla la Nueva, en la Provincia y Arzobispado de Toledo: está en la Mancha, en el Gran Priorato de San Juan: es Pueblo de esta Orden Militar, y tiene Alcaldes Ordinarios.

VILLAFRANCA, Villa de España en la Provincia de Leon, corresponde al Partido de Ponferrada, está en la Jurisdicion de su nombre: es Pueblo de Señorío Secular, que pertenece al Marqués de este título, quien nombra Corregidor que exerce Jurisdicion civil y criminal en los 12 Pueblos de que se compone.

VILLAFRANCA, Villa de España en el Reyno de Valencia, corresponde al Partido de Morélla: es Pueblo Realengo, con Alcaldes Ordinarios.

VILLAFRANCA, Villa de España en el Reyno de Navarra, está situada en la Merindad de Tudela: es Pueblo Realengo, con Alcaldes Ordinarios por el Virrey á propuesta de la Villa.

VILLAFRANCA, Villa de España en Andalucía, en la Provincia de Jaen: es Villa eximida de la Jurisdicion de Partido, y de Señorío Secular, con Alcalde Mayor. Está situada á la orilla del rio Guadalquivir, á una legua del Carpio.

VILLAFRANCA, Villa de España en la Provincia de Extremadura, corresponde al Partido de Mérida: es Pueblo de las Ordenes Militares, que pertenece á la de Santiago, y su Encomienda vale 12365 reales anuales en líquido; y tiene Alcalde Mayor Realengo.

VILLAFRANCA DEL CASTILLO,

Digitized by Google

Villa de España en Castilla la Nueva, en la Provincia y Partido de Madrid: es Pueblo de Señorío Secular, con Alcalde Mayor.

VILLAFRANCA DE CONFLENT, *Villafranca Confluentis*, Villa fuerte del Rosellon, Capital del Confluent, fundada por Guillén Raymundo, Conde de *Cerdeña* en 1092. Está al pie de los Pyrineos, sobre la orilla derecha del Tet, en cuya ribera opuesta hizo fabricar un castillo Luis XIV. á 10 leg. S. O. de Perpiñán, 179 S. de París. Longit. 20. lat. 42. 25. Hay en uno de los montes que rodean esta Villa una caverna curiosa.

VILLAFRANCA DEL BIERZO, Villa de España en el Obispado de Astorga: es de Señorío Secular, tiene una Iglesia Colegial, de que es Patrono el Duque de Alva, como Marques de Villafranca, erigida por el Papa Clemente VIII., que se compone de un Abad Mitrado, con jurisdicion quasi Episcopal, y Territorial separada, *nullius Diœcesis*, 4 Dignidades, 6 Canongías, 4 Raciones, y Medias Raciones, y competente número de otros Ministros, y la Abadía compone 58 Pilas Bautismales.

VILLAFRANCA DEL PANADÉS, *Villafranca Pœnitentium*, Villa Realenga de España en Cataluña: es cabeza de Corregimiento del mismo nombre, con 100 Villas, Lugares y Aldeas, y 24 Cortijos de Jurisdicion. Está situada en una hermosa llanura, fértil, y abundante en granos, y vino. Es Pueblo de mucha industria y artes. Tiene una Iglesia Parroquial, tres Conventos de Frayles, uno de Monjas, un Quartel, y unos 800 vecinos. Dista 7 leg. O. de Barcelona.

VILLAFRANCA DEL PUENTE, vulgarmente llamado el *Puente del Arzobispo*, Villa de España en la Provincia y Arzobispado de Toledo, en el Partido de Talavera: está situada á siete leguas y media de ella, y nueve de Guadalupe, junto al rio Tajo, donde tiene un famoso Puente. Pertenece al Arzobispo de Toledo su Señorío por haberla fundado D. Pedro Tenorio, Arzobispo que fué de allí. Tiene Corregidor, y una Parroquia con 300 familias. Hay fábricas de Alfares como los de Talavera, y surte la Feria de Madrid, y otros Pueblos de vidriado blanco, y pintado de azul, de que percibe colmados intereses.

VILLAFRANCA MONTES DE OCA, Villa de España en Castilla la Vieja, en la Provincia de Burgos: es Pueblo Realengo, y tiene Alcalde Mayor y Ordinarios.

Además de las Villas que van expuestas hay en España 4 Lugares con el nombre de *Villafranca*, el uno está en el Reyno de Aragon, Partido de Daroca: otro en Castilla

Digitized by Google

lla la Vieja, en la Provincia de Toro, y en su Jurisdición: otro en la Provincia de Alava, Hermandad de Vitoria, y el otro que le llaman *Villafranca de Hebro* está en el Corregimiento de Zamora; éste es Pueblo de Señorío Secular, y los otros Realengos: el primero y segundo tienen Alcaldes Pedaneos, y los otros dos Ordinarios.

VILLAFRANCA, Ciudad de los Estados de el Rey de Cerdeña en el Condado de Niza, con un fuerte castillo, y un gran puerto. Ha sido tomada, y restituida varias veces. Está en el mar Mediterraneo al pie de una montaña, á una leg. de Niza, y 2 de Mónaco. Long. 25. 3. lat. 43. 43.

VILLAFRANCA, *Villafranca*, hermosa Ciudad de Francia, Capital del Beaujolés, con una Academia de bellas Letras, y Tribunal de Hacienda, fundada por Humberto IV. Señor de Baugen. Es pátria de Claudio Bourdelin, y de Juan Bautista Morin. Está fortificada con buenas murallas, sobre el Morgon, que entra en el Saona, á 5 leg. S. E. de Beaugeu, 93 S. p. E. de París. Longit. 22. 23. 28. lat. 45. 59. 43.

VILLAFRANCA, Ciudad de Francia en el Gobierno de Guinea, Capital de la Baxa Marca de Rovergue, Jurisdicion de Montauban, Obispado de Rhodéz. Hay un Convento de Franciscos, el primero de la Orden en Francia. Hay en ella un buen comercio de lienzo y está sobre el Aveirou, á 128 leg. de París. Long. 19. 48. lat. 44. 24.

VILLAFRANQUEZA, Villa de España en el Reyno de Valencia, corresponde al Partido ó Gobernacion de Alicante: es Pueblo de Señorío Secular, con Alcaldes Ordinarios.

VILLAFRANS, Villa de Francia en el Franco-Condado, en el Bayliage de Vesouls.

VILLAFRECHOS, Villa de España en Castilla la Vieja, en la Provincia de Valladolid, corresponde al Partido de Rioseco: es Pueblo de Señorío Secular, con Alcalde Mayor.

VILLAFRUELA, Villa de España en Castilla la Vieja, en la Provincia de Burgos, corresponde al Partido de Aranda: es Pueblo de Señorío Eclesiástico, que pertenece al muy Reverendo Arzobispo de Burgos, quien nombra Alcaldes Ordinarios.

VILLÁFRUELA, Lugar de España en la Provincia y Partido de Leon, corresponde á la Jurisdicion de la Vega del Condado: es Pueblo de Señorío Secular, que pertenece al Marqués de Toral, quien nombra Alcaldes Ordinarios.

VILLAFUERTE, Villa de España en Castilla la Vieja, en la Provincia de Salamanca y su Partido, está en el

Digitized by Google

el Quarto de Val de Villoria : es Pueblo de Señorío Secular.

Villafuerte, Villa de España en Castilla la Vieja, en la Provincia de Valladolid, corresponde al Partido de Portillo : es Pueblo de Señorío Secular, con Alcaldes Ordinarios.

Villafuerte, Villa de España en Castilla la Vieja, en la Provincia de Burgos, corresponde al Partido de Can de Muñó : es Pueblo Realengo; con Alcaldes Ordinarios.

Villafufre, Lugar de España en la Provincia de Burgos, corresponde al Partido de Laredo, está situado en el Valle de Carriego: es Pueblo Realengo, con Alcaldes Ordinarios.

Villagalijo, Villa de España en Castilla la Vieja, en la Provincia de Burgos, y su Partido, situada en el Valle de San Vicente: es Pueblo Realengo, con Alcaldes Ordinarios.

Villa-Gallegos, Lugar de España en la Provincia de Leon, corresponde á la Jurisdicion de Villamañan : es Pueblo de Señorío Secular, que pertenece al Conde de Altamira, que pone en él Alcalde Pedaneo.

Villa-Garcia, Villa de España en la Provincia de Extremadura, Partido de Llerena, á dos leguas de esta Ciudad, 18 de Badajóz, y 20 de Sevilla : es Pueblo de Señorío Secular, tiene Alcaldes Ordinarios, y una Parroquia: coge algunas cosechas, pero la mayor parte del territorio es pastos para ganados: junto á este Pueblo hay un Castillo bien conservado.

Villa-Garcia, Villa de España en Castilla la Vieja, en la Provincia de Valladolid, corresponde al Partido de Rioseco : es Pueblo de Señorío Secular, con Alcaldes Ordinarios.

Villa-Garcia, Villa de España en Castilla la Nueva, en la Provincia de Cuenca, corresponde al Partido de San Clemente de la Mancha: es Pueblo Realengo, con Alcaldes Ordinarios.

Villa-Garcia, Villa de España en Galicia, en la Provincia de Santiago, corresponde á la Jurisdicion de su propio nombre: es Pueblo de Señorío Secular, que pertenece al Marqués de Villa-Garcia y al Marqués de la Sierra, con Alcaldes Ordinarios por las dos Jurisdiciones. = En la Provincia y Partido de Leon, hay un Lugar Realengo que le llaman *Villa-Garcia de la Vega*, y tiene Alcaldes Ordinarios.

Villa-Gaton, Lugar de España en la Provincia de Leon, corresponde á la Jurisdicion y Merindad de Zepeda : es Pueblo de Señorío Secular, que pertenece al Marqués de Astorga, quien nombra en él Alcaldes Ordinarios.

Vi-

Digitized by Google

Villager, Lugar de España en la Provincia y Jurisdicion de Leon, corresponde al Concejo de Laceána: es Pueblo de Señorío Secular, que pertenece al Conde de Luna, quien nombra Alcaldes Ordinarios.

Villagimena, Villa de España en Castilla la Vieja, en la Provincia de Palencia, corresponde al Partido de Nueve Villas: es Pueblo de Señorío Secular, que pertenece al Conde de Hornachuelos, quien nombra Alcaldes Ordinarios.

Villa Gonzalo, Villa de España en Castilla la Vieja, en la Provincia de Salamanca, está en el Quarto de Peña de Rey: es Pueblo de Señorío Secular, con Alcaldes Ordinarios.

Villa Gonzalo, hay en España dos Lugares con este nombre en Castilla la Vieja, el uno en la Provincia de Segovia, en el Partido de Coca: y el otro que llaman *Villa Gonzalo de Pedernales*, está en la Provincia y Partido de Burgos: y tambien tiene esta Ciudad un Barrio, que se llama *Villa Gonzalo de Arenas.*

Villagra, Villa de España en Castilla la Vieja, en la Provincia de Valladolid, corresponde al Partido de Mayorga: es Pueblo de Señorío Secular, con Alcalde Mayor.

Villa Gutierrez, Villa de España en Castilla la Vieja, en la Provincia y Corregimiento de Burgos, corresponde al Partido de Can de Muñó: es Pueblo Realengo, con Alcaldes Ordinarios.

Villa-Hamete, Villa de España en la Provincia y Partido de Leon: es Pueblo de Señorío Secular, que pertenece al Marqués de San Vicente, y de Jurisdicion sobre sí, con Alcaldes Ordinarios por dicho Señor.

Villa-Harta, Villa de España en la Provincia de Extremadura, corresponde al Partido de Truxillo: es Pueblo de Señorío Secular, y tiene Teniente Corregidor por el Señor de la Villa.

Villa Hermos, Villa de España en el Reyno de Valencia, Partido de Morella, situada en una eminencia, á orillas de el rio Mijares, es cabeza del Ducado de su nombre. Su terreno, que es bastante dilatado, produce trigo, cebada, y centeno, y tiene muy buenos pastos. Hay una Iglesia Parroquial, y cuenta hasta unos 250 vecinos, con Alcaldes Ordinarios.

Villa-Hermosa, Villa de España en la Provincia de la Mancha, corresponde al Partido de Villanueva de los Infantes: es Pueblo de las Ordenes Militares, que pertenece á la de Santiago, y su Encomienda vale 33523 reales anuales en líquido, y tiene Alcaldes Ordinarios. = En el Reyno de Aragon, Partido de

Digitized by Google

de Daroca, hay un Lugar Realengo con el propio nombre. Es abundante en frutos y ganados, y la habita alguna nobleza.

Villaherreros, Villa de España en Castilla la Vieja, en la Provincia de Palencia, corresponde al Partido de Nueve Villas: es Pueblo de Señorío Secular, que pertenece al Marqués de Castel-Moncayo, quien nombra Alcaldes Ordinarios.

Villa-hoz, Villa de España en Castilla la Vieja, en la Provincia y Corregimiento de Burgos, en el Partido de Can de Muñó: es Pueblo Realengo, con Alcaldes Ordinarios.

Villaiz, Filigresía de España en Galicia, en la Provincia de Lugo, corresponde á la Jurisdicion de Cancelada de Abaxo: es Pueblo de Señorío Secular, que pertenece al Conde de Amarante, que tiene la Jurisdicion Ordinaria con el Señorío.

Villajoyosa, Villa Realenga de España en el Reyno de Valencia, Partido de Alcoy, situada en la costa del mar, en una campiña de riego, que produce seda, maíz, algarrobas, cebada, almendra, y muchos higos. Tiene una Iglesia Parroquial, un Convento de Frayles, y cerca de 1@ vecinos, con Alcaldes Ordinarios.

Villajuste, Filigresía de España en Galicia, en la Provincia de Lugo, corresponde á la Jurisdicion de Ferreyra de Palláres: es Pueblo de Señorío Abadengo, que pertenece al Monasterio de Benedictinos de Samos, cuyo Abad nombra Alcaldes Ordinarios.

Villa la Fuente, Lugar de España en Castilla la Vieja, en la Provincia de Palencia, corresponde al Partido de Montaña, en la Jurisdicion de Saldaña: es Pueblo de Señorío Secular, que pertenece al Duque del Infantado, quien nombra en él Alcaldes Pedaneos.

Villalaco, Villa de España en Castilla la Vieja, en la Provincia de Palencia, corresponde al Partido de Nueve Villas: es Pueblo Realengo, con Alcaldes Ordinarios.

Villalba, Villa de España en Galicia, en la Provincia de Lugo, corresponde á la Jurisdicion de su nombre: es Pueblo de Señorío Secular, que pertenece al Conde de Lemos, quien nombra en ella Alcaldes Ordinarios.

Villalba, Villa de España en la Provincia y Corregimiento de Burgos. Es Capital de la Jurisdicion de Villalba de Losa, con 8. Lugares que le pertenecen propios del Señorío del Duque de Frias, quien aprueba los Alcaldes Ordinarios, que le propone la Villa.

Villalba, Villa de España en la Provincia de Extremadura, corresponde al Partido de Badajóz: es Pue-

Digitized by Google

Pueblo de Señorío Secular, con Alcaldes Ordinarios.

Villalba, Villa de España en el Principado de Cataluña, corresponde a la Jurisdicion, y Corregimiento de Tortosa: es Pueblo de las Ordenes Militares, con Alcaldes Ordinarios.

Villalba de Adaja, Villa de España en Castilla la Vieja, en la Provincia de Valladolid, corresponde al Partido de Portillo: es Pueblo de Señorío Secular, con Alcaldes Ordinarios.

Villalba de Alcor, Villa de España en Castilla la Vieja, en la Provincia de Valladolid, corresponde al Partido de Simancas: es Pueblo de Señorío Secular, con Alcaldes Ordinarios.

Villalba de Duero, Villa de España en Castilla la Vieja, en la Provincia de Burgos, corresponde al Partido de Aranda: es Pueblo de Señorío Secular, que pertenece al Conde de Castrillo, quien nombra Alcaldes Ordinarios.

Villalba de la Lampreana, Villa de España en Castilla la Vieja, en la Provincia de Zamora, corresponde al Partido ó Jurisdicion de San Cibrian de Castro: es Pueblo de las Ordenes Militares, y tiene Alcaldes Ordinarios.

Villalba del Alcor, Villa de España en Andalucía, en la Provincia, y Partido de Sevilla: es Pueblo de Señorío Secular, con Alcalde Mayor.

Villalba de la Loma, Villa de España en Castilla la Vieja, en la Provincia de Valladolid, corresponde al Partido de Mayorga: es Pueblo de Señorío Secular, con Alcaldes Ordinarios.

Villalba de la Sierra, Villa de España en Castilla la Nueva, en la Provincia de Cuenca, corresponde al Partido de esta Capital: es Pueblo de Señorío Secular, con Alcaldes Ordinarios.

Villalba de los Lanos, Villa de España en Castilla la Vieja, en la Provincia de Salamanca y su Partido, está en el Quarto de Baños: es Pueblo de Señorío Secular, y tiene Alcaldes Ordinarios.

Villalba del Rey, Villa de España en Castilla la Nueva, en la Provincia de Cuenca, corresponde al Partido de Huete: es Pueblo Realengo, con Alcaldes Ordinarios.

Villalba de Rioja, Villa de España en Castilla la Vieja, en la Provincia de Burgos, corresponde al Partido de Miranda de Hebro: es Pueblo Realengo, con Alcaldes Ordinarios.

Además de las Villas que ván expuestas, hay en España 8 Lugares con el nombre de *Villalba*, el uno en la Provincia de Soria, Partido de Almazán: quatro en el Reyno de Aragon, el uno en el

Digitized by Google

Partido de Calatayud: otro en el Partido de Daróca, que le llaman *Villalba de los Morales*: dos en el Partido de Teruel, que el uno se llama *Villalba la Alta*, y el otro *Villalba la Baxa*: otro *Villalba de Guardo* en la Provincia de Toro, en el Partido de Carrion, Concejo de Gurdo: otro *Villalba*, en el Corregimiento de Burgos, en el Alhoz de esta Ciudad: otro *Villalba de la Loma* en la Provincia y Partido de Leon.

VILLALBARBA, Villa de España en Castilla la Vieja, en la Provincia de Toro, corresponde y es una de las Villas que llaman de la Sacada: es Pueblo de Señorío Secular, y tiene Alcaldes Ordinarios.

VILLALBARO, Villa de España en la Provincia de Soria: esta Villa es de las eximidas de esta Provincia, de la Jurisdicion de Partido por gracia especial, y de Señorío Secular, que pertenece al Marques de Villena, que nombra en ella Alcaldes Ordinarios.

VILLALBILLA, Villa de España en Castilla la Nueva, en la Provincia y Partido de Cuenca, está en la Alcarria, y tiene buenos frutos de trigo, cebada, azeyte y otros: es Pueblo de Señorío Secular, con una Iglesia Parroquial, y Alcaldes Ordinarios. = En la Provincia de Segovia, en el Partido de Montejo hay un Lugar con el propio nombre, de Señorío Secular, y Alcaldes Pedaneos.

VILLALBOS, Villa de España en Castilla la Vieja, en la Provincia de Burgos, corresponde á la Hermandad de Montes de Oca: es Pueblo Realengo, con Alcaldes Ordinarios.

VILLALCAMPO, Villa de España en Castilla la Vieja, en la Provincia de Zamora, corresponde al Partido de Tabara: es Pueblo de Señorío Eclesiástico, con Alcaldes Ordinarios.

VILLALCAZAR DE SIRGA, Villa de España en Castilla la Vieja, Provincia de Palencia, en el Partido de Nueve Villas: es Pueblo de Señorío Secular, tiene Alcalde Mayor y Ordinarios, con una célebre Iglesia Parroquial, donde están sepultados en dos famosas Urnas el Infante Don Felipe, hijo del Señor Rey Don Fernando, y su Muger Doña Inés de Castro. Junto á esta Villa pasa el célebre Canal de Camdos (Vease *Canal de Campos*).

VILLALCH, *Villacum*, Villa de Alemánia en el Circulo de Austria, en la Alta Carínthia. Pertenece al Obispo de Bamberga. Tiene en sus contornos aguas minerales, y está sobre la orilla derecha del Dravo, en un país cercado de montes escarpados, á 5. leg. S. O. de Clagenfurt. Long. 31. 24. lat. 46. 50.

VILLALCON (*ó Villhalcon*), Villa de

Digitized by Google

de España en Castilla la Vieja, en la Provincia de Toro, corresponde al Partido de Carrion: es Pueblo Realengo, con Alcaldes Ordinarios.

Villaldavia, Villa de España en Castilla la Vieja, en la Provincia de Palencia, corresponde al Partido de Nueve-Villas: es Pueblo de Señorío Abadengo, que pertenece á la Colegiata de Ampudia, cuyo Abad nombra Alcaldes Ordinarios.

Villaldemiro, Villa de España en Castilla la Vieja, en la Provincia de Burgos, corresponde al Partido de Can de Muñó: es Pueblo Realengo, con Alcaldes Ordinarios.

Villalegre de Andollu, Villa de España en la Provincia de Alava, corresponde á la Hermandad de Andollu: es Pueblo de Señorío Secular, con Alcalde Mayor y Ordinario.

Villalengua, Villa de España en el Reyno de Aragon, corresponde al Partido de Calatayud: es Pueblo de las Ordenes Militares, y tiene Alcaldes Ordinarios por su Comendador. = En la Provincia de Alava, Hermandad de la Rivera hay un Lugar con el propio nombre, que tiene Alcalde Mayor y Ordinarios.

Villalfeide, Lugar de España en la Provincia y Jurisdicion de Leon, está en el Concejo de Vegacervera: es Pueblo de Señorío Eclesiástico, que pertenece al Convento de San Isidro de Leon, cuyo Abad nombra Alcaldes Ordinarios.

Villa-Libre, hay en España dos Lugares con este nombre en la Provincia de Leon, en el Partido de Ponferrada, el uno en la Jurisdicion de este Partido, y el otro en la Jurisdicion de Lucillo: el primero es Pueblo Realengo, y el segundo de Señorío Eclesiástico, que pertenece al Reverendo Obispo de Astorga, y los dos tienen Alcaldes Pedaneos.

Villalmondar, Villa de España en Castilla la Vieja, en la Provincia de Burgos, en la Hermandad de Montes de Oca: es Pueblo Realengo, con Alcaldes Ordinarios.

Villalobar, Villa de España en la Provincia y Partido de Leon: es Pueblo de Señorío Secular, que pertenece al Conde de Grajal, quien tiene la Jurisdicion Ordinaria con el Señorío. = En la Provincia de Burgos, en el Partido de Santo Domingo hay un Lugar Realengo con el propio nombre, y Alcaldes Ordinarios.

Villalobon, Villa de España en Castilla la Vieja, en la Provincia de Palencia, corresponde al Partido de Nueve Villas: es Pueblo Realengo, con Alcaldes Ordinarios.

Digitized by Google

Villalobos, Villa de España en Castilla la Vieja, Provincia y Partido de Leon: es de Señorío Secular, y tiene Teniente Alcalde Mayor. Está situada cerca de Benavente, en un terreno abundante en buen vino. Es Cabeza de Condado, que hoy poseen los Marqueses de Astorga.

Villalon, Villa de España en Castilla la Vieja, en la Provincia de Valladolid, corresponde al Partido de Rioseco: es Pueblo de Señorío Secular, con Alcalde Mayor. = En las Poblaciones Nuevas de Andalucía hay una Aldea con el propio nombre, y Alcaldes Pedaneos.

Villalónga y Alburquerque, Lugar de España en el Reyno de Valencia, corresponde al Partido ó Gobernacion de Dénia: es Pueblo de Señorío Secular, y tiene Alcalde Mayor.

Villalonga, Filigresía de España en Galicia, en la Provincia de Santiago, corresponde á la Jurisdicion de Lanzada: es Pueblo de Señorío Eclesiástico, y Secular, que pertenece al Muy Reverendo Arzobispo de Santiago, y al Duque de Patiño, con dos Jurisdiciones Ordinarias por sus Señores.

Villalpando, Villa de España en la Provincia de Leon: es Capital de la Jurisdicion de su nombre, con 9 Lugares de ella: tiene Corregidor por el Duque de Frias, como Señor de la Villa, y un sobervio palacio. Pertenece á los Condestables de Castilla, y está en un llano agradable, y fértil en vino, trigo, ganado, y pastos, á 5 leg. de Toro. Fué antiguamente poblacion grande, y rica.

Villaluenga, Villa de España en Castilla la Nueva, en la Provincia, Partido, y Arzobispado de Toledo: está situada á 4 leg. de esta Ciudad al Oriente, y dos de la Villa de Illescas, al Mediodía, en medio de la Sagra de Toledo, en un sitio llano y extendido, con famosas tierras de pan llevar, abundantísimas de cosechas de trigo y cebada, si les llueve en tiempo proporcionado: es Pueblo mediano, y de Señorío Secular, con una Iglesia Parroquial, y Alcaldes Ordinarios.

Villaluenga, Villa de España en el Reyno de Sevilla, en una garganta de unas fragosas sierras, con buenos pastos. Tiene una Iglesia Parroquial, y unos 500 vecinos.

Villaluenga del Rosario, Villa de España en la Andalucía, en la Provincia de Granada, corresponde al Partido de Ronda: es Pueblo de Señorío Secular, con Alcaldes Ordinarios. En el termino de esta Villa hay una excelente cantera de piedra marmol de color encarnado que admite el mejor pulimento, y un nacimiento de agua mi-

Digitized by Google

mineral, con impresion de azufre, que bebida sana los males de estómago crudos, promueve la orina, y excita el apetito perdido.

Además de estas 3 Villas hay en España dos Lugares con el nombre de *Villaluenga* en Castilla la Vieja, el uno en la Provincia de Palencia, en el Partido de Montaña, Jurisdicion de Saldaña, y el otro está en la Provincia de Burgos, Corregimiento de Villarcayo: el primero es Pueblo de Señorío Secular, y el segundo Realengo, y los dos con Jurisdicion Pedanea.

Villalverde, Lugar de España en la Provincia y Partido de Leon: es Pueblo de Señorío Eclesiástico, que pertenece al Reverendo Obispo de Astorga, quien tiene la Jurisdicion Ordinaria con el Señorío, por lo que nombra Alcaldes que la exerzan.

Villalumbroso, Villa de España en Castilla la Vieja, en la Provincia de Toro, corresponde al Partido de Carrion: es Pueblo de Señorío Secular, y tiene Alcaldes Ordinarios.

Villamaderne, Lugar de España en la Provincia de Alava, corresponde á la Hermandad de Valdegovia: es Pueblo Realengo, y tiene Alcaldes Ordinarios.

Villamagrin, Villa de España en Castilla la Vieja, en la Provincia de Burgos, corresponde á la Merindad de Cuestaurria: es Pueblo de Señorío Abadengo, y Realengo, que pertenece á S. M., y al Monasterio de Benedictinos de Oña, por quien tiene Alcalde Ordinario, y Regidor Pedaneo.

Villamalur, Lugar de España en el Reyno de Valencia, corresponde al Partido ó Gobernacion de Castellon: es Pueblo de Señorío Secular, con Alcaldes Ordinarios.

Villamanca, Lugar de España en la Provincia de Alava, corresponde á la Hermandad de Quartángo: es Pueblo Realengo, con Alcaldes Ordinarios.

Villamane, Filigresía de España en Galicia, en la Provincia de Lugo, corresponde á la Jurisdicion de Cancelada de Abaxo: es Pueblo de Señorío Secular, que pertenece al Conde de Amarante, quien nombra Alcaldes Ordinarios.

Villamanin, Lugar de España en la Provincia de Leon, corresponde á la Jurisdicion de esta Capital, en el Concejo de la Tercia del Camino: es Pueblo Realengo, con Alcaldes Ordinarios.

Villa Manrique, Villa de España en la Provincia de la Mancha, Partido de Infantes: es Pueblo de las Ordenes Militares, tiene Alcaldes Ordinarios: está en la Sierra que llaman de Alcaráz, en el Priorato del Orden de San Juan, y tie-

Digitized by Google

ne 300 vecinos de poblacion.

Villamanrique, Villa de España en Andalucía, en la Provincia y Partido de Sevilla: es Pueblo de Señorío Secular, y tiene Alcalde Mayor por su Señor.

Villamanrique de Tajo, Villa de España en Castilla la Nueva, en la Provincia y Arzobispado de Toledo, corresponde al Partido de Ocaña: es Pueblo de Señorío Secular, y tiene Gobernador.

Villamanta, Villa de España en Castilla la Nueva, en la Provincia de Madrid, corresponde al Partido de Casarrubios del Monte: está situada á unas siete leguas de la Corte al Occidente, en tierra llana, y abundante de frutos: es de Señorío Secular, tiene una Parroquia, y Alcaldes Ordinarios.

Villamantilla, Villa de España en Castilla la Nueva, en la Provincia y Tierra de Segovia, en el Sexmo de Casarrubios: está situada á corta distancia de Villamanta: es de Señorío Secular, y tiene Alcaldes Ordinarios.

Villamañan, Villa de España en la Provincia de Leon: es Capital de la Jurisdicion de su nombre, con 14 Lugares que le pertenecen, y Pueblo de Señorío Secular, que corresponde al Conde de Altamira, quien nombra en ella Alcalde Mayor con Jurisdicion civil y criminal.

Villamarchante, Lugar de España en el Reyno de Valencia, nacorresponde al Partido ó Gobernacion de la Capital: es Pueblo de Señorío Secular, con Alcaldes Ordinarios.

Villamarciel, Villa de España en Castilla la Vieja, en la Provincia de Valladolid, corresponde al Partido de Tordesillas: es Pueblo de Señorío Secular, con Alcaldes Ordinarios.

Villamardones, Villa de España en la Provincia de Alava, corresponde á la Hermandad de Valderejo: es Pueblo Realengo, con Alcaldes Ordinarios.

Villamarin, hay en España dos Filigresías de este nombre en Galicia, una en la Provincia de Lugo, en la Jurisdicion de Brollon: y la otra en la Provincia de Orense, Jurisdicion de Villamarin: son Pueblos de Señorío Secular, que pertenece la primera al Conde de Lemos, y la segunda al Conde de Maceda, cuyos Señores nombran en ellas Alcaldes Ordinarios.

Villa-Martin, Villa de España en Castila la Vieja, en la Provincia de Palencia, corresponde al Partido de Campos: es Pueblo Realengo, con Alcaldes Ordinarios.

Villa Martin, Villa de España en la Provincia de Sevilla, Partido de Xeréz de la Frontera: es de Señorío Secular, y tiene Corregi-

Digitized by Google

gidor. Está situada en la cima de un cerro, cerca del rio Guadalete, que riega su amena y dilatada vega, abundante de granos. Su famosa feria anual del dia de S. Mateo es una de las mas ricas y concurridas de España. Tiene una Iglesia Parroquial, un Hospital de San Juan de Dios, y como 400 vecinos.

VILLA-MARTIN DE DON SANCHO, Villa de España en la Provincia y Partido de Leon: es Pueblo de Señorío Secular, que pertenece al Marques de Valverde, que tiene la Jurisdicion Ordinaria con el Señorío, por lo que nombra Alcaldes en ella.

Ademas de las tres Villas que van expuestas hay en España quatro Lugares, y dos Filigresías con el nombre de *Villa-Martin*: los Lugares estan dos en la Provincia de Burgos, el uno en la Merindad de Sotoscuevas, y el otro en el Partido de Villa Diego; en la Quadrilla de Val de Lucio: los otros dos en la Provincia de Leon, en el Partido de Ponferrada, el uno en la Jurisdicion de la Abadía de Carracedo, y el otro que le llaman *Villa Martin del Sil*, en la Jurisdicion del propio Partido: las Filigresías están en Galicia, la una en la Provincia de Orense, Jurisdicion de Val de Orras, y la otra en la Provincia de Mondoñedo, Jurisdicion de Cabarcos.

VILLA MAYOR, Villa de España en la Provincia de la Mancha, corresponde al Partido de Almagro: es Pueblo de las Ordenes Militares, que pertenece á la de Santiago, y su Encomienda vale 11517 reales anuales en líquido: tiene Alcaldes Ordinarios.

VILLA MAYOR, Villa de España en el Reyno de Navarra, corresponde al tercer Partido de la Merindad de Estella, está situada en el Valle de Sant-Esteban: es Pueblo Realengo, y tiene Teniente Alcalde por el Duque de Alva.

VILLA MAYOR DE CAMPOS, Villa de España en la Provincia y Partido de Leon: es Pueblo de Señorío Secular, que pertenece al Conde de Peñaflor, quien tiene la Jurisdicion Ordinaria, por lo que nombra Alcaldes en ella.

VILLA MAYOR DE LOS MONTES, Villa de España en la Provincia y Corregimiento de Burgos, corresponde al Partido de Can de Muñó: es Pueblo de Señorío Secular, que pertenece al Duque de Medina-Cœli, quien nombra Alcaldes Ordinarios.

VILLA MAYOR DE SANTIAGO, Villa de España en la Provincia de la Mancha, corresponde al Partido de Villanueva de los Infantes: es Pueblo de las Ordenes Militares, que pertenece á la de Calatrava. Esta Encomienda está agregada á la Obreria: tiene Alcaldes Ordinarios.

Digitized by Google

rios. Está situada en tierra llana, con buenas calles, y Caserío, una Iglesia Parroquial famosa de tres naves anchurosas, y nueve Altares ó Capillas todos dorados y muy adornados, un Convento de Religiosas, 5 Hermitas, y unos 180 vecinos de poblacion: goza de un temperamento saludable; y su terreno es abundantísimo de granos, de árboles frutales de todos géneros, y de ganado lanar: tiene en las mas de las casas un pozo de agua dulce, y muchas fuentes en el campo. A tres quartos de legua de este Pueblo pasa el rio llamado Jiguela. Dista 18 leg. de Madrid, y 9 de Ocaña.

Villa Mayor, hay en España 6 Lugares con este nombre en Castilla la Vieja: uno en la Provincia de Salamanca, Quarto de Armuña: otro en la Provincia de Leon, Hermandad de la Sobarriba: otro en la Provincia de Avila, Sexmo de Cobaleda: otro en el Corregimiento de Zamora: y dos en la Provincia de Burgos, en el Corregimiento de Santo Domingo, que al uno llaman *Villa Mayor del Rio*, y al otro *Villa Mayor de Trebiño*.

Villamayor, hay en España 7 Filigresías con este nombre en Galicia: dos en la Provincia de Santiago, la una en la Jurisdicion de Folgoso, y la otra en la Jurisdicion de Jallas: tres hay en la Provincia de Orense, la una en la Jurisdicion de Verin: otra en la Jurisdicion de Castro de Caldelas: y la otra que llaman *Villa Mayor de la Boudosa* está en la Jurisdicion de Valtar: las otras están en la Provincia de Lugo, la una en la Jurisdicion de Sarra, y la otra que llaman *Villa Mayor de Negral* corresponde á la Jurisdicion de la Capital.

Villambran, hay en España un Lugar, y una Filigresía con este nombre: el Lugar está en la Provincia y Partido de Leon, Jurisdicion de Cea, que pertenece su Señorío al Duque del Infantado: y la Filigresía en Galicia, en la Provincia de Lugo, Jurisdicion de Rónfe, y Villambran, y pertenece á dos Caballeros particulares: este Pueblo tiene Alcaldes Ordinarios, y el otro Pedaneo.

Villambrosa, Lugar de España en la Provincia de Alava, corresponde á la Hermandad de la Ribera: es Pueblo de Señorío Secular, con Alcalde Mayor y Ordinario.

Villamba, hay dos Filigresías en España con este nombre en Galicia, la una en la Provincia de Orense, Jurisdicion de Ramiranes, y la otra en la Provincia y Jurisdicion de Lugo: la primera es de Señorío Abadengo, que pertenece al Monasterio de Monjas Benedictinas, que llaman de San Payo, y están en la Ciudad de San-

Digitized by Google

antiago, y la otra al Reverendo Obispo de Lugo, cuyos Señores nombran Alcaldes Ordinarios.

Villamediana, Villa de España en Castilla la Vieja, en la Provincia de Palencia, corresponde al Partido de Cerrato: es Pueblo de Señorío Secular, que pertenece al Marqués de Monte Alegre, quien nombra Alcaldes Ordinarios.

Villamediana, hay en España 3 Lugares con este nombre en Castilla la Vieja, en la Provincia de Burgos, el uno está en el Partido de Laredo, Hoz de Arriba: otro en el dicho Partido, Alfoz de Bricia, y el otro está en el Corregimiento de Santo Domingo: el primero es Pueblo de Señorío Secular, que pertenece al Duque de Frias: el segundo al Marqués de Aguilar: y el tercero es Realengo, y todos con Jurisdicion Pedanea, y Ordinaria.

Villamejor, es un Village en España, ó Caserías antiguas, como 3 leg. del Real Sitio de Aranjuez, camino de Toledo, y dentro de los Sotos Reales, donde el Señor Don Cárlos III mandó hacer varias Caballerizas para la gran Yeguada que allí habia, destinada á la cria de mulas, y de Bufanos, que servian para la agricultura, transportes y otros usos.

Villamena de Cozvija, Villa de España en Andalucía, en la Provincia de Lecrin: es Pueblo de Señorío Secular, con Alcaldes Ordinarios.

Villameriel, Villa de España en Castilla la Vieja, en la Provincia de Palencia, corresponde al Partido de Montaña: es Pueblo Realengo, con Alcaldes Ordinarios.

Villa-Mesia, Villa de España en la Provincia de Extremadura, Partido de Truxillo: es Pueblo de Señorío Secular, y tiene Alcaldes Ordinarios, una Parroquia, con 200 vecinos, algunos olivares, y tierras cercadas: lo demás del terreno son dehesas para ganados. Este Pueblo tiene el Privilegio de exâminar de todos Oficios y Profesiones.

Villamiel, Villa de España en Castilla la Nueva, en la Provincia, Partido, y Arzobispado de Toledo: es Pueblo de Señorío Secular, con Alcaldes Ordinarios.

Villamiel, Villa de España en Castilla la Vieja, en la Provincia de Salamanca, corresponde al Partido de Ciudad Rodrigo: es Pueblo eximido de la Jurisdicion de Partido, y de las Ordenes Militares, que pertenece á la Encomienda de Trebejo: tiene Alcaldes Ordinarios. = En la Provincia de Burgos, y su Corregimiento, en el Partido de Can de Muñó, hay un Lugar con el propio nombre.

Villamizar, Villa de España en la Provincia y Partido de L.. n: es Pue-

Digitized by Google

Pueblo de Jurisdicion sobre sí, y de Señorío Secular, que pertenece al Duque de Medina-Cœli, quien pone Alcalde Mayor en ella.

VILLAMOR DE LOS ESCUDEROS, Villa de España en Castilla la Vieja, en la Provincia y Partido de Toro: es Pueblo de las Ordenes Militares, y una de las que llaman de la Guareña: tiene Alcaldes Ordinarios.

VILLAMOR, hay en España cinco Lugares y tres Filigresías con este nombre: los Lugares están en Castilla la Vieja, el uno en la Provincia de Burgos, Merindad de Losa, en el Corregimiento de Villarcayo: dos en la Provincia de Leon, el uno en la Jurisdicion de Benavides, y el otro en la Jurisdicion de Laguna de Negrillos: otros dos están en la Provincia de Zamora, en el Partido de Sayago, que al uno le llaman *Villamor de Cadozos*, y al otro *Villamor de la Ladre*: las Filigresías en Galicia, una en la Provincia de Santiago, Jurisdicion de Boente: otra en la Provincia de Lugo, Jurisdicion de Caurel; y la otra en la Provincia de Mondoñedo, y en su Jurisdicion.

VILLAMORAFIEL, Villa de España en la Provincia y Partido de Leon: es Pueblo de Jurisdicion sobre sí, y de Señorío Secular, que pertenece al Marqués de Castro Ponce, quien nombra Alcaldes Ordinarios.

VILLAMORCO, Villa de España en Castilla la Vieja, en la Provincia de Toro, corresponde al Partido y Alfoz de Carrion: es Pueblo Realengo, con Alcaldes Ordinarios.

VILLAMORISCA, hay dos Lugares con este nombre en España, el uno en la Provincia de Valladolid, en el Partido de Almanza: y el otro en la Provincia de Leon, Jurisdicion de Almanza: son Pueblos de Señorío Secular, con Alcaldes Pedaneos.

VILLAMOROS, Lugar de España en la Provincia y Jurisdicion de Leon, corresponde á la Hermandad de las Regueras: es Pueblo Realengo, con Alcaldes Pedaneos.

VILLAMUDRIA, Lugar de España en Castilla la Vieja, en la Provincia de Burgos, corresponde á la Jurisdicion de Villafranca Montes de Oca: es Pueblo Realengo, con Alcaldes Pedaneos.

VILLA MUELAS, Villa de España en Castilla la Nueva, en la Provincia y Arzobispado de Toledo, corresponde al Partido de Ocaña: es Pueblo de Señorío Secular, con Alcaldes Ordinarios.

VILLAMUERA, Villa de España en Castilla la Vieja, en la Provincia de Toro, Partido, y Alfoz de Carrion: es de Señorío Abadengo, con Alcaldes Ordinarios.

Digitized by Google

Villamunio, Villa de España en la Provincia y Partido de Leon: es Pueblo de Jurisdicion sobre sí, y de Señorío Secular, que pertenece al Marqués de Grajal, y al Marqués de Alcañices, con Alcaldes Ordinarios por las dos Jurisdiciones de Señorío.

Villamuriel, Villa de España en Castilla la Vieja, Provincia de Palencia, Partido de Cerrato: es Pueblo de Señorío Eclesiástico, con Alcaldes Ordinarios. Está situada á una legua de Palencia, en una hermosa Vega, cerca del Rio Pisuerga, con una Parroquia. A la salida del Lugar se pasa el Rio por un buen Puente. (Vease *Puente de Villamuriél*).

Villamuriel de Campos, Villa de España en Castilla la Vieja, en la Provincia de Valladolid, corresponde al Partido de Rioseco: es Pueblo de Señorío Secular, con Alcalde Mayor.

Villanasur, Villa de España en Castilla la Vieja, en la Provincia de Burgos, está en la Hermandad de Montes de Oca: es Pueblo Realengo, y de Señorío Secular, que pertenece á S. M. y al Conde de Motezuma, con Alcaldes Ordinarios por los dos Señoríos.

Villan de Campos, Villa de España en Castilla la Vieja, en la Provincia de Valladolid, corresponde al Partido de Rioseco: es Pueblo de Señorío Secular, con Alcaldes Ordinarios.

Villan Gomez, Lugar de España en Castilla la Vieja, en la Provincia y Corregimiento de Burgos, en el Partido de Can de Muñó, Jurisdicion de Quintanilla So-Muñó: es Pueblo de Señorío Secular, con Alcaldes Pedaneos.

Villanova, Villa Realenga de España en la Provincia de Guipuzcoa: está situada á orilla del rio Oria, y á una legua de la Villa de Tolosa: tiene Alcaldes Ordinarios, y una Parroquia: está unida con el Pueblo que llaman Amasa, y encabezada para los repartimientos de la Provincia en 11 fuegos.

Villanova, Lugar de España en el Reyno de Aragon, corresponde al Partido de Benabarre: es Pueblo de Señorío Secular, con Alcaldes Ordinarios.

Villanova, Villa de Portugal en la Provincia de Entre-Duero-y-Miño, sobre el Duero, en frente de Porto, de la qual depende. Es pequeña, pero defendida con muchos fuertes.

Villanovilla, Lugar de España en el Reyno de Aragon, corresponde al Partido de Jaca: es Pueblo Realengo, con Alcaldes Pedaneos.

Villan Palenzuela, Villa de España en Castilla la Vieja, en la Provincia de Valladolid, corresponde al Partido de Palenzuela: es Pueblo de Señorío Secular, con Alcaldes Pedaneos.

Digitized by Google

Villantime, Filigresía de España en la Provincia de Santiago, corresponde á la Jurisdicion de Mellid: es Pueblo de Señorío Eclesiástico, que pertenece al M. Reverendo Arzobispo de esta Ciudad, quien nombra Alcaldes Ordinarios.

Villanubla, Villa de España en Castilla la Vieja, en la Provincia de Valladolid, corresponde al Partido de Simancas: es Pueblo Realengo, con Alcaldes Ordinarios.

Villanueva, Villa de España en la Provincia de Murcia, corresponde al Partido de Zieza: es Pueblo de las Ordenes Militares, y tiene Alcaldes Ordinarios.

Villanueva, Villa de España en el Reyno de Valencia, corresponde al Partido ó Goberracion de Castellon: es Pueblo de Señorío Secular, con Alcaldes Ordinarios.

Villanueva, Lugar de España en el Reyno de Navarra, corresponde al Primer Partido de la Merindad de Estella, está situado en el Valle de Yerri: es Pueblo Realengo, con Alcaldes Ordinarios.

Villanueva, Lugar de España en el Reyno de Navarra, corresponde al segundo Partido del distrito de Pamplona, está situado en el Valle de Araquil: es Pueblo Realengo, con Alcaldes Ordinarios por el Pueblo.

Villanueva de Abellanes, Lugar de España en el Principado de Cataluña, corresponde á la Jurisdicion, y Corregimiento de *Lérida*: es Pueblo de Señorío Abadengo, con Alcaldes Ordinarios.

Villanueva de Alcolea, Villa de España en el Reyno de Valencia, corresponde al Partido de Morella: es Pueblo de las Ordenes Militares, que pertenece á la de Montesa, agregada á la Encomienda de las Cuevas, cuyo Comendador nombra Alcaldes Ordinarios.

Villanueva de Alcoron, Villa de España en Castilla la Nueva, en la Provincia y Partido de Cuenca: es Pueblo Realengo, con Alcaldes Ordinarios.

Villanueva de Algecilla, Villa de España en Castilla la Nueva en la Provincia y Partido de Guadalaxara: es Pueblo de Señorío Secular, y tiene Alcaldes Ordinarios.

Villanueva de Andujar, Lugar Realengo de España en la Provincia de Jaen, Partido de *Andujar*: tiene Alcaldes Pedaneos. Está situada sobre el rio Guadalquivir, al pie de una loma, con campiña fértil de trigo, vino, y aceyte. Tiene una Iglesia Parroquial, y cerca de 500 vecinos.

Villanueva de Arosa, Villa de España en Galicia, en la Provincia de Santiago, corresponde á la Jurisdicion de Villanueva de Arosa: es Pueblo de Señorío Eclesiástico, que pertenece al Muy Reverendo Ar-

Digitized by Google

Arzobispo de Santiago, quien pone Alcaldes Ordinarios.

VILLANUEVA DEL ARBOL, Lugar de España en la Provincia y Jurisdicion de Leon, corresponde al Infantado de Torrio: es Pueblo de Señorío Secular, que pertenece á un Caballero particular, quien nombra Alcaldes Ordinarios.

VILLANUEVA DEL ARISCAL, Villa de España en Andalucía, en la Provincia y Partido de Sevilla: es Pueblo de Señorío Secular, con Alcalde Mayor por el Señor de la Villa.

VILLANUEVA DE BOGAS, Villa de España en Castilla la Nueva, en la Provincia de Toledo, corresponde al Partido de Ocaña: es Pueblo de Señorío Secular, con Alcaldes Ordinarios.

VILLANUEVA DE BELLPUIG, Lugar de España en el Principado de Cataluña, corresponde á la Jurisdicion, y Corregimiento de Lérida: es Pueblo de Señorío Secular, con Alcaldes Ordinarios.

VILLANUEVA DE CAMEROS, Villa de España en la Provincia de Soria: es Villa eximida de la Jurisdicion de Partido por gracia especial, y de Señorío Secular, que pertenece al Conde de Aguilar, quien nombra en ella Alcaldes Ordinarios.

VILLANUEVA DE CASTELLON, Villa de España en el Reyno de Valencia, corresponde al Partido ó Gobernacion de San Felipe: es Pueblo Realengo, con Alcaldes Ordinarios.

VILLANUEVA DE CORDOVA, Villa de España en Andalucía, en la Provincia de Córdova, corresponde al Partido de Pedroches: es Pueblo Realengo, con Alcaldes Ordinarios.

VILLANUEVA DE DUERO, Villa de España en Castilla la Vieja, en la Provincia de Valladolid, corresponde al Partido de Olmedo: es Pueblo de Señorío Secular, con Alcaldes Ordinarios.

VILLANUEVA DE ESCORNALBOU, Lugar de España en el Principado de Cataluña, corresponde á la Jurisdicion, y Corregimiento de Tarragona: es Pueblo de Señorío Eclesiástico, con Alcaldes Ordinarios.

VILLANUEVA DE GALLEGO, Lugar Realengo de España en el Reyno de Aragon, Corregimiento de Zaragoza á 2 leg. de esta Ciudad, con unos 100 vecinos de poblacion, Alcalde Pedaneo, y una Parroquia: tiene algunas casas buenas de hacendados de la dicha Ciudad, á quienes pertenece la mayor parte de su famosa Vega, ó Huerta que tiene tres quartos de legua de largo, y uno y medio de ancho, que se riega con las aguas que conduce la Acéquia, llamada de Zuera, y la Rosilla.

VILLANUEVA DE GOMEZ, Villa de

Digitized by Google

de España en la Provincia de Avila: es Villa eximida, y de Señorío Secular, con Alcaldes Ordinarios, y una Parroquia.

Villanueva de Guadamejuz, Villa de España en la Provincia y Obispado de Cuenca, que corresponde al Partido de Huete: es Pueblo Realengo, con Jurisdicion Ordinaria sus Alcaldes. Tiene una Parroquia, y una Hermita donde se venera la Imágen de nuestra Señora con el título de Guadamejuz, que es de mucha devocion de los naturales.

Villanueva de la Barca, Lugar de España en la Provincia de Cataluña, corresponde á la Jurisdicion, y Corregimiento de Lérida: es Pueblo de las Ordenes Militares, y tiene Alcaldes Ordinarios.

Villanueva de la Cañada, Villa de España en Castilla la Nueva, en la Provincia y Tierra de Segovia, en el Sexmo de Casarrubios: es Pueblo de Señorío Secular, con Alcaldes Ordinarios.

Villanueva de la Condesa, Villa de España en Castilla la Vieja, en la Provincia de Valladolid, corresponde al Partido de Rio-Seco: es Pueblo de Señorío Secular, con Alcaldes Ordinarios.

Villanueva de la Fuente, Villa de España en la Provincia de la Mancha, corresponde al Partido de Alcaráz: es Pueblo Realengo, con Alcaldes Ordinarios. En esta Villa hay una célebre Encomienda de la Orden Militar de Santiago, que vale 29123 reales anuales en líquido.

Villanueva de la Huerva, Villa de España en Castilla la Vieja, en la Provincia y Corregimiento de Zamora: es Pueblo Realengo, con Alcaldes Ordinarios.

Villanueva de la Marisma, Villa de España en Andalucía, en la Provincia y Partido de Sevilla: es Pueblo de Señorío Secular, con Alcaldes Ordinarios.

Villanueva del Arzobispo, Villa de España en la Provincia de Jaen, Partido de Ubeda: es de Señorío Eclesiástico, con Alcaldes Ordinarios. Está situada en una ondonada muy baxa, con una campiña fertilísima para toda especie de granos. Tiene una Iglesia Parroquial, un Convento de Frayles, dos de Monjas, y cuenta unos 800 vecinos. Está cerca de Cazorla, y pertenece al Arzobispo de Toledo.

Villanueva de la Serena, Villa de España en la Provincia de Extremadura, Cabeza de Partido del propio nombre, con 15 Villas, y 3 Aldeas de Jurisdicion: es Pueblo de las Ordenes Militares, tiene Gobernador y Alcalde Mayor. Está situada al principio de una basta llanura, que produce abundante trigo, vino, garvanzos, frutas, y otros,

Digitized by Google

otros, y grandes deñesas y pastos para ganados.

Villanueva de la Sierra, Villa de España en la Provincia de Extremadura, corresponde al Partido de Plasencia: es Pueblo de Señorío Secular, y tiene Alcaldes Ordinarios.

Villanueva de la Sierra, Lugar de España en Castilla la Vieja, en la Provincia de Valladolid, corresponde al Partido de la Puebla de Sanábria: es Pueblo de Señorío Secular, con Alcaldes Pedaneos.

Villanueva de las Manzanas, Villa de España en la Provincia de Leon y su Partido: es Pueblo de Señorío Eclesiástico, que pertenece al Cabildo de la Catedral de Leon, el que nombra en ella Merino.

Villanueva de las Torres, Villa Realenga de España en la Provincia de Valladolid, Partido de Medina del Campo: tiene Alcaldes Ordinarios, y una Parroquia.

Villanueva de la Torre, Villa de España en Castilla la Nueva, en la Provincia y Partido de Guadalaxara: es Pueblo de Señorío Secular, con Alcaldes Ordinarios. =En la Provincia de Palencia, Partido de Montaña hay un Lugar con el propio nombre.

Villanueva de la Torre, ó Don Diego, Villa de España en Andalucía, en la Provincia de Granada, corresponde al Partido de Guadix: es Pueblo de Señorío Secular, con Alcaldes Ordinarios.

Villanueva de la Vera, Villa de España en la Provincia de Extremadura, corresponde al Partido de Plasencia: es Pueblo de Señorío Secular, con Alcaldes Ordinarios.

Villanueva de la Xara, Villa Realenga de España en la Mancha, en la Provincia de Cuenca, corresponde al Partido de San Clemente, á tres leguas de Alarcon. Su situacion está en una espaciosa llanura, sus calles anchas, y proporcionadas, y sus habitaciones cómodas; tiene Corregidor, y 600 vecinos, un Convento de Carmelitas Descalzos, fundacion de Santa Teresa, y otro de Franciscos. Su terreno es muy fértil, y tiene muchos y buenos olivares, y mejores viñas.

Villanueva de la Xara, Villa de España en el Reyno de Córdova, con una Parroquia. Se fabrican aquí paños y bayetas.

Villanueva del Campo, Villa de España en la Provincia y Partido de Leon: es Pueblo de Señorío Secular, que pertenece al Duque de Frias, quien nombra en ella Alcaldes Ordinarios.

Villanueva del Campillo, Villa de España en la Provincia de Avi-

Digitized by Google

Avila: esta Villa es eximída, no está sujeta á Sexmo ni Partido por gracia especial, y es de Señorío Secular, con Alcaldes Ordinarios.

Villanueva del Cañedo, Villa de España en la Provincia de Salamanca y su Partido, corresponde al Quarto de Armuña: es Pueblo de Señorío Secular, con Alcaldes Ordinarios.

Villanueva del Cardete, Villa de España en la Provincia de la Mancha, corresponde al Partido de Villanueva de los Infantes: es Pueblo de las Ordenes Militares, que pertenece á la de Santiago, y tiene Alcaldes Ordinarios. Está situada en tierra llana, las calles y casas muy buenas, el cielo alegre, y su temperamento saludable: tiene una Iglesia Parroquial de tres naves muy grandes, y buena arquitectura: en su retablo que es precioso (además del Apóstol Santiago que es el titular de la Parroquia), se venera la milagrosa Imágen de nuestra Señora con el título de la Piedad, Patrona de la Villa, á la que tienen los naturales una grande devocion, la qual es de piedra, ignorandose su Artífice. Hay un Cabildo de 16 Eclesiásticos, un Convento de Capuchinos, 9 Hermitas, las 3 dentro del Pueblo, y 5 Molinos harineros. Su poblacion será de unos 550 vecinos, y sus frutos principales, trigo y vino en abundancia. Mantiene en su termino mas de 200 cabezas de ganado lanar, y en su vega é Islas se sostienen Muletadas. Tiene dos Huertas algo distantes, con sus Caserías y Palomares, las quales junto con la dicha vega producen exquisitas y abundantes verduras: y dos Montes, el uno llamado Dehesa Nueva, con dos abrevaderos, y el otro Javaleras. Pasa á distancia de un quarto de legua el rio Jiguela, en cuya inmediacion está situada la Hermita del Señor San Jorge, que fue la Iglesia antigua de este Pueblo, de donde se trasladó el Santísimo á la que hoy exîste. Por Oriente de esta Villa, le suele venir una avenida que llaman Botar, la que á veces ha llevado algunas casas, y causado otros estragos. Dista 17 leg. de Madrid, y 8 de la Villa de Ocaña.

Villanueva del Castillo de Cauche, Villa de España en Andalucía, en la Provincia de Sevilla, corresponde al Partido de Antequera: es Pueblo de Señorío Secular, con Alcalde Mayor.

Villanueva del Conde, Villa de España en Castilla la Vieja, en la Provincia de Burgos, corresponde al Partido de Bureba, en la Quadrilla de Santa María de Ribarredonda: es Pueblo Realengo, con Alcaldes Ordinarios.

Villanueva del Conde, Villa de

Digitized by Google

de España en Castilla la Vieja, en la Provincia de Salamanca. Esta Villa es exîmida de la Jurisdicion de Partido por gracia especial, y de Señorío Secular, que pertenece al Conde de Miranda, y tiene Alcaldes Ordinarios.

Villanueva del Duque, Villa de España en la Provincia de Extremadura, corresponde al Partido de Truxillo: es Pueblo de Señorío Secular, y tiene Teniente Corregidor, y Alcaldes Ordinarios.

Villanueva del Fresno, Villa de España en la Provincia de Extremadura, corresponde al Partido de Badajóz: es Pueblo de Señorío Secular, con Alcalde Mayor, y Ordinarios.

Villanueva del Grillo, Villa de España en Castilla la Vieja, en la Provincia de Burgos, corresponde á la Merindad de Cuestaurria: es Pueblo Realengo, con Alcaldes Pedaneos.

Villanueva de los Caballeros, Villa de España en la dicha Provincia y Partido, y es de Señorío Abadengo, con Alcaldes Ordinarios.

Villanueva de los Castillejos, Villa de España en Andalucía, en la Provincia y Partido de Sevilla: es Pueblo de Señorío Secular, con Alcaldes Ordinarios.

Villanueva de los Infantes, Villa grande de las Ordenes Militares de España en la Provincia de la Mancha: es cabeza de Partido del Orden de Santiago, con 23 Villas, una Aldea, 47 Granjas, y 11 Cotos Redondos de Jurisdicion. Está situada en un terreno llano, alegre y fértil en granos y ganados de todos generos, que hacen á este Pueblo rico, especialmente las mulas que cria, que son de las mejores de España. La habita alguna nobleza, y es gobernada por un Gobernador del Hábito de Santiago. Dista 16 leguas E. de Ciudad-Real, 24 E. de Toledo. Su poblacion es de 20 vecinos.

Villanueva de los Infantes, Villa de España en Galicia, en la Provincia de Orense, corresponde á la Jurisdicion de su propio nombre: es Pueblo de Señorío Secular, que pertenece al Conde de Monterrey, quien pone Alcaldes Ordinarios.

Villanueva de los Infantes, Villa de España en Castilla la Vieja, en la Provincia de Valladolid, corresponde al Partido de Portillo: es Pueblo de Señorío Secular, y tiene Alcalde Mayor.

Villanueva de los Montes, Villa de España en Castilla la Vieja, en la Provincia de Burgos, corresponde al Partido ó Valle de Tobalina: es Pueblo de Señorío Secular, que pertenece al Duque de Frias, quien aprueba el nombramiento de Alcaldes que hace la Villa.

Digitized by Google

VILLANUEVA DEL PALOMAR, Villa de España en Castilla la Nueva, corresponde á la Provincia y Partido de Cuenca: es Pueblo de Señorío Secular, con Alcaldes Ordinarios.

VILLANUEVA DEL PARDILLO, Villa de España en Castilla la Nueva, en la Provincia de Guadalaxara, corresponde al Partido de Colmenar Viejo: es Pueblo de Señorío Secular, con Alcaldes Ordinarios.

VILLANUEVA DEL REBOLLAR, hay en España dos Lugares con este nombre, el uno en el Reyno de Aragon, Partido de Teruel, y el otro en Castilla la Vieja, en la Provincia de Toro, Partido y Alfoz de Carrion: los dos son Pueblos Realengos, con Jurisdicion Pedanea.

VILLANUEVA DEL REY, Villa de España en Andalucía, en la Provincia de Cordóva, corresponde al Partido de Santa Eufemia: es Pueblo de Señorío Secular, con Alcaldes Ordinarios.

VILLANUEVA DEL RIO, Villa de España en la Provincia de Sevilla, Partido de Carmona: es de Señorío Secular, con Teniente Gobernador. Está situada sobre el Guadalquivir, en una campiña abundante de aceyte, vino, granos, legumbres, con buenas dehesas. Tiene una Iglesia Parroquial, y unos 300 vecinos.

VILLANUEVA DEL RIO, Lugar de España en Castilla la Vieja, en la Provincia de Palencia, corresponde á la Jurisdicion de Aguilar de Campó, en el Partido de Montaña: es Pueblo de Señorío Secular, que pertenece al Marques de Villena, quien nombra en él Alcaldes Pedaneos.

VILLANUEVA DE MESÍA, Villa de España en Andalucía, en la Provincia de Granada, corresponde al Partido de Loxa: es Pueblo de Señorío Secular, y tiene Alcaldes Ordinarios.

VILLANUEVA DE MEYÁ, Villa de España en el Principado de Cataluña, corresponde á la Jurisdicion, y Corregimiento de Lérida: es Pueblo de Señorío Eclesiástico, y tiene Alcaldes Ordinarios.

VILLANUEVA DE ODRA, Lugar de España en Castilla la Vieja, en la Provincia de Burgos, y en su Corregimiento, corresponde á la Jurisdicion de Villa Diego, en la Quadrilla de Odra: es Pueblo de Señorío Secular, que pertenece al Duque de Frias, quien pone Alcaldes Pedaneos.

VILLANUEVA DE PACIOS, Filigresía de España en Galicia, en la Provincia de Lugo, corresponde á la Jurisdicion de Ulloa: es Pueblo de Señorío Secular, que pertenece al Conde de Monterrey, quien nombra en ella Alcaldes Ordinarios.

Digitized by Google

Villanueva de Pontedo, Lugar de España en la Provincia, Partido y Jurisdicion de Leon, está en el Concejo de la Mediana de Argüello: es Pueblo Realengo, y tiene Alcaldes Ordinarios.

Villanueva de Rio de Hubierna, Lugar de España en Castilla la Vieja, en la Provincia de Burgos; es Cabeza de la Jurisdicion de su nombre, con una Villa y 27 Lugares de su pertenencia: tiene Alcaldes Pedaneos.

Villanueva de San Mancio, Villa de España en Castilla la Vieja, en la Provincia de Valladolid, corresponde al Partido de Rioseco: es Pueblo de Señorío Secular, con Alcaldes Ordinarios.

Villanueva de Segria, Lugar de España en el Principado de Cataluña, corresponde á la Jurisdicion, y Corregimiento de Lérida: es Pueblo de Señorío Abadengo, con Alcaldes Ordinarios.

Villanueva de Sixena, Lugar de España en el Reyno de Aragon, corresponde al Partido de Barbastro: es Pueblo de las Ordenes Militares, con Alcaldes Ordinarios.

Villanueva de Tapia, Villa de España en la Provincia de Sevilla, Partido de Antequera: es Pueblo de Señorío Secular, y tiene Alcaldes Ordinarios, y una Parroquia.

Villanueva de Valdueza, Lugar de España en la Provincia de Leon, corresponde al Partido de Ponferrada: es Pueblo de Señorío Secular, y de Jurisdicion sobre sí, que pertenece al Marques de Villafranca, que nombra Alcaldes Ordinarios.

Villanueva-so-Portilla, Villa de España en Castilla la Vieja, en la Provincia de Burgos, corresponde al Partido de Bureba: es Pueblo Realengo, con Alcaldes Ordinarios.

Villanueva y Geltru, Villa de España en el Principado de Cataluña, corresponde á la Jurisdicion, y Corregimiento de Tarragona: es Pueblo Realengo, con Alcaldes Ordinarios.

Además de las Villas y Lugares que ván expuestos, hay en España 41 Lugares mas, 9 Filigresías, y 5 Aldeas con el nombre de *Villanueva*, repartidas por casi todas las Provincias del Reyno.

Villa-Nuño, Villa de España en Castilla la Vieja, en la Provincia de Toro, corresponde al Partido de Carrion, situado en el Valle de Valdavia: es Pueblo Realengo, con Alcaldes Ordinarios.

Villa-Obispo, Lugar de España en la Provincia y Partido de Leon, corresponde á la Jurisdicion de Otero de Escarpizo: es Pueblo de Señorío Secular, con Alcaldes Ordinarios.

Digitized by Google

VILLAORNATE, Villa de España en la Provincia y Partido de Leon: es Pueblo de Jurisdicion sobre sí, y de Señorío Secular, que pertenece al Marques de Astorga, y Conde de Aguilar, quien nombra Teniente Alcalde Mayor para su gobierno.

VILLAPADIERNA, Villa de España en la Provincia y Partido de Leon: es Pueblo de Jurisdicion sobre sí, y de Señorío Secular, que pertenece al Duque de Alva, quien nombra en él Alcalde Mayor.

VILLA-PALACIOS, Villa de España en la Provincia de la Mancha, corresponde al Partido de Alcaráz: es Pueblo Realengo, con Alcaldes Ordinarios.

VILLAPANILLO, Villa de España en Castilla la Vieja, en la Provincia de Burgos, corresponde á la Merindad de Cuestaurria: es Pueblo de Señorío Abadengo y Realengo, que pertenece á S. M. y al Monasterio de Benedictinos de Oña: tiene Jurisdicion Pedanea, y á prevencion en lo civil, con los Alcaldes Ordinarios de la Merindad.

VILLAPEDRE, hay en España tres Filigresías con este nombre en Galicia, la una en la Provincia de Betanzos, Jurisdicion de Arbol: las otras dos estan en la Provincia de Lugo, en la Jurisdicion de Villapedre, que á la una llaman: *Villapedre* (*San Miguel*), y á la otra *Villapedre* (*San Pedro Felix*): la primera es Pueblo de Señorío Eclesiástico, que pertenece al Cabildo de la Catedral de Santiago, y la segunda y tercera á unos Caballeros particulares, cuyos Señores nombran Alcaldes Ordinarios.

VILLAPENA, Filigresía de España en Galicia, en la Provincia de Mondoñedo, corresponde á la Jurisdicion de Villaforman: es Pueblo de Señorío Eclesiástico, que pertenece al Reverendo Obispo de Mondoñedo, quien nombra Alcaldes Ordinarios.

VILLAPODAMBRE, Lugar de España en la Provincia y Jurisdicion de Leon, corresponde al Concejo de Luna de Abaxo: es Pueblo de Señorío Secular, que pertenece al Conde de Luna, quien nombra Alcaldes Ordinarios en él.

VILLAQUEGIDA, Lugar de España en Castilla la Vieja, en la Provincia de Valladolid, corresponde al Partido de Benavente: es Pueblo de Señorío Secular, con Alcaldes Ordinarios.

VILLAQUILAMBRE, Villa de España en la Provincia y Partido de Leon: corresponde el Señorío de este Pueblo al Marques de San Vicente, quien tiene la Jurisdicion Ordinaria, por lo que nombra Alcaldes en ella.

VILLAQUINTE, hay dos Filigresías en España con este nombre en Galicia, en la Provincia de Lugo, la

Digitized by Google

la una en la Jurisdicion de Villaquinte, y la otra en la Jurisdicion de Cervantes: son Pueblos de Señorío Secular, que pertenece, la primera á dos Caballeros particulares, y la segunda al Conde del Grajal, quienes ponen Alcaldes Ordinarios.

VILLAQUIRAN DE LOS INFANTES, Villa de España en Castilla la Vieja, en la Provincia de Burgos, y en su Corregimiento, corresponde al Partido de Can de Muñó: es Pueblo de Señorío Secular, que pertenece al Conde de Altamira, quien nombra Alcaldes Ordinarios. = En esta misma Provincia, en el Partido de Castro Xeriz hay un Lugar Realengo que le llaman *Villaquiran de la Puebla*, con Alcaldes Pedaneos.

VILLAR, Lugar de España en la Provincia y Jurisdicion de Leon, está en el Concejo de Omaña: es Pueblo de Señorío Secular, que pertenece al Duque de Uceda, que nombra Alcaldes Ordinarios.

VILLAR, Lugar de España en la Provincia y Jurisdicion de Leon, situado en el Concejo de Vegacervera: es Pueblo de Señorío Eclesiástico, que pertenece al Convento de San Isidro de Leon, cuyo Abad nombra Alcaldes Ordinarios.

VILLAR, Villa de España en la Provincia de Alava, corresponde á la Hermandad de la Guardia: es Pueblo Realengo, con Alcaldes Ordinarios.

VILLAR (del), Filigresía de España en Galicia, en la Provincia de Betanzos, corresponde á la Jurisdicion de Esmelle: es Pueblo de Señorío Secular, que pertenece al Conde de Lemos, quien nombra Alcaldes Ordinarios.

VILLAR, Filigresía de España en Galicia, en la Provincia de Tuy, corresponde á la Jurisdicion de Crecente: es Pueblo de Señorío Secular, que pertenece al Duque de Sotomayor, quien nombra en ella Alcaldes Ordinarios.

VILLAR, Filigresía de España en Galicia, en la Provincia de Lugo, corresponde á la Jurisdicion de Parga San Brejome: es Pueblo Realengo, con Alcaldes Ordinarios.

VILLAR, Filigresía de España en Galicia, en la Provincia de Santiago, corresponde á la Jurisdicion de Tras-Deza: es Pueblo de Señorío Eclesiástico, que pertenece al M. Reverendo Arzobispo de Santiago, quien pone en ella Alcaldes Ordinarios.

VILLAR, Filigresía de España en Galicia, en la Provincia de Orense, corresponde á la Jurisdicion de San Estevan de Ribas del Sil: es Pueblo de Señorío Abadengo, que pertenece al Monasterio de Benedictinos de Ribas del Sil, cuyo Abad nombra Alcaldes Ordinarios.

Vi-

Digitized by Google

VILLAR, (el) hay en España dos Lugares con este nombre en la Provincia de Soria, el uno en el Partido de Enciso, y el otro en el Partido de Coveta: son Pueblos de Señorío Secular, con Alcaldes Ordinarios.

VILLAR, Lugar de España en el Reyno y Partido de Valencia, á 4 leg. de Lyria, abundante en frutos, y en un parage tan sano, que se le propuso al Emperador Cárlos V., como uno de los mas saludables de todo el Reyno, para habitarle en sus dolencias. Es de Señorío Eclesiástico, con Alcaldes Ordinarios.

VILLAR (el), Aldea de España en la Provincia de Extremadura, Partido de Plansencia, á una legua de esta Ciudad: tiene Alcalde Pedaneo, y una Parroquia: es Pueblo frondoso y de esquisitas aguas, con porcion de Castaños, y otros árboles frutales; y dehesas para ganados. No se duda que fuese fundacion de los Romanos por las varias Inscripciones que se hallan en las paredes de algunas casas. Entre este Pueblo y la Ciudad de Plasencia se atraviesa un puentecillo en cuya eminencia está la Hermita de *nuestra Señora del Puerto*, que es de mucha devocion y concurrencia de las gentes de aquella tierra.

VILLARALTO, Villa de España en Andalucía, en la Provincia de Córdova, corresponde al Partido de Santa Eufemia: es Pueblo de Señorío Secular, con Alcaldes Ordinarios.

VILLARBARBA, Villa de España en Castilla la Vieja, en la Provincia de Toro: esta Villa es una de las que llaman de la Sacada, y su Señorío es Secular, con Alcaldes Ordinarios.

VILLAR-BASIN, Filigresía de España en Galicia, en la Provincia de Lugo, corresponde á la Jurisdicion de Monterroso: es Pueblo de Señorío Secular, que pertenece al Conde de Monterrey, que nombra en ella Alcaldes Ordinarios.

VILLARBON, Lugar de España en la Provincia de Leon, corresponde al Partido de Ponferrada, en la Jurisdicion del Valle de Ancares: es Pueblo Realengo, con Alcaldes Pedaneos.

VILLARGAYO, Villa de España en Castilla la Vieja, en la Provincia de Burgos, es Capital de la Merindad que llaman de Castilla la Vieja, que se compone de 4 Lugares aforados, 6 Merindades subdivididas en Partidos, Valles, y Juntas, y el Valle que llaman de Manzanedo, separado, que entre todas estas Jurisdiciones le comprenden 3 Villas, 177 Lugares, 4 Barrios, y 7 Granjas: es Pueblo Realengo, y tiene Corregidor por S. M.

Digitized by Google

Villar de Acero, Lugar de España en Castilla la Vieja, en la Provincia de Leon, corresponde al Partido de Ponferrada, en la Merindad de la Somoza: es Pueblo de Señorío, que percenece al Cavildo Eclesiástico de Villafranca, quien nombra Alcaldes Ordinarios que le gobiernen.

Villar de Ardedo (el), Lugar de España en Castilla la Vieja, en la Provincia de Burgos, corresponde al Partido de Logroño: es Pueblo de Señorío Secular, que pertenece al Duque de Frias, quien nombra Alcaldes Ordinarios.

Villar de Bacas, Filigresía de España en Galicia, en la Provincia de Orense, corresponde á la Jurisdicion de Sande: es Pueblo de Señorío Abadengo, que pertenece al Monasterio de Benedictinos de Celanova, cuyo Abad nombra Alcaldes Ordinarios.

Villar de Barrio, Filigresía de España en Galicia, en la Provincia de Orense, corresponde á la Jurisdicion de Junquera de Ambia: es Pueblo de Señorío Eclesiástico, que pertenece al Reverendo Obispo de Valladolid, y á otros particulares, quien nombra Alcaldes Ordinarios.

Villar de Cantos, Villa de España en Castilla la Nueva, en la Provincia de Cuenca, corresponde al Partido de San Clemente de la Mancha: es Pueblo de Señorío Secular, con Gobernador por el Señor de la Villa.

Villar de Cañas, Villa de España en la Provincia y Obispado de Cuenca, corresponde al Partido de San Clemente: es Pueblo de Señorío Secular, con Alcaldes Ordinarios, una Parroquia, y una famosa Hermita donde se venera la Imágen de *nuestra Señora de la Paz*, que es de mucha devocion de los vecinos.

Villar de Cañes, Lugar de España en el Reyno de Valencia, corresponde al Partido ó Gobernacion de Morella: es Pueblo de Señorío Secular, con Alcaldes Ordinarios.

Villar de Ciervos, Villa de España en Castilla la Vieja, en la Provincia de Valladolid, corresponde al Partido de Benavente: es Pueblo de Señorío Secular, con Alcalde Mayor.

Además de esta Villa hay en España dos Lugares y una Filigresía con el nombre de *Villar de Ciervos*: los Lugares están el uno en la Provincia de Leon, Jurisdicion de Turienzo, y el otro en la Provincia de Salamanca, en el Partido de Ledesma, Roda de Mieza: y la Filigresía en Galicia, en la Provincia de Orense, Jurisdicion de Soto Verde.

Villar de Domingo Garcia, Villa de España en Castilla la Nueva, en la Provincia y Partido de Cuen-

Digitized by Google

Cuenca: es Pueblo de Señorío Secular, con Alcaldes Ordinarios.

VILLAR DE FARFON, Villa de España en Castilla la Vieja, en la Provincia de Zamora, corresponde al Partido de Mombuey: es Pueblo de Señorío Secular, con Alcalde Mayor.

VILLAR DE FRADES, Villa de España en Castilla la Vieja, en la Provincia de Valladolid, en el Partido de Torrelobaton: es Pueblo de Señorío Secular, con Alcaldes Ordinarios.

VILLAR DE GOLFER, Villa de España en la Provincia y Partido de Leon: es Pueblo de Señorío Secular, que pertenece al Marques de Alcañices, quien nombra Alcaldes Ordinarios.

VILLAR DE HORNO, Villa de España en la Provincia y Obispado de Cuenca, corresponde al Partido de Huete: es Villa Realenga, con Alcaldes Ordinarios, una Parroquia, y una Hermita dedicada á nuestra Señora con el título de *Soterraña*, que es de mucha devocion de los naturales.

VILLAR DE LADRON, Villa de España en Castilla la Nueva, en la Provincia de Cuenca, corresponde al Partido de Huete: es Pueblo Realengo, con Alcaldes Ordinarios.

VILLAR DE LA ENCINA, Villa de España en Castilla la Nueva, en la Provincia de Toledo, corresponde al Partido de Ocaña: es Pueblo de las Ordenes Militares, con Alcaldes Ordinarios.

VILLAR DEL AGUILA, Villa de España en Castilla la Nueva, en la Provincia de Cuenca, corresponde al Partido de Huete: es Pueblo de Señorío Secular, con Alcaldes Ordinarios.

VILLAR DE LA YEGUA, Villa de España en Castilla la Vieja, en la Provincia de Salamanca, corresponde al Partido de Ciudad Rodrigo: es Pueblo Realengo, con Alcaldes Ordinarios.

VILLAR DEL COBO, Lugar de España en el Reyno de Aragon, corresponde al Partido de Albarracin: es Pueblo Realengo, con Alcaldes Ordinarios.

VILLAR DEL MAESTRE, Lugar Realengo de España en la Provincia de Cuenca, y Partido de Huete: tiene Alcalde Ordinario, y una Parroquia: este Pueblo está situado entre dos cerros, en una hermosa vega, que tendrá de largo como unas tres leguas, y de ancho como media: se riega á beneficio de un riachuelo que por allí corre, y se halla plantada de arboles frutales, viñas, y otros frutos.

VILLAR DEL MONTE, Lugar de España en la Provincia de Leon, corresponde á la Jurisdicion de la Gobernacion de Cabrera: es Pueblo de Señorío Secular, que pertene-

Digitized by Google

nece al Duque de Alva, y tiene Jurisdicion Pedanea.

Villar de los Navarros, Villa de España en el Reyno de Aragon, con 320 vecinos de Poblacion, una Parroquia, y Alcaldes Ordinarios: tiene buenas tierras de labor, con su vega que produce arboles frutales, verduras para el Pueblo, y para vender fuera.

Villar del Pedroso, Lugar de España en la Provincia de Toledo, Partido de Talavera, á 10 leg. de esta Villa, y 7 de Guadalupe: es Pueblo de Señorío Secular, tiene Alcalde Pedaneo, y una Parroquia. Es de corta poblacion fundado entre las Serranías. Cerca de este Pueblo pasa el arroyo que llaman del propio nombre, el que no tiene Puente para pasarle, y consiguiente es peligroso su paso en las crecientes del invierno, y tiempo lluvioso. Las 7 leguas desde este Lugar hasta Guadalupe es tierra montuosa, y propiamente desierta, no se encuentra sino una Casa llamada el Hospital del Obispo, situada en una alta cumbre.

Villar del Pozo, Villa de España en Castilla la Nueva, en la Provincia de la Mancha, corresponde al Partido de Almagro, en el Campo de Calatrava: es Pueblo de esta Orden Militar, y tiene Alcaldes Ordinarios.

Villar del Rena, Villa de España en la Provincia de Extremadura, Partido de Truxillo: es Pueblo de Señorío Secular, y tiene Teniente Corregidor, y una Parroquia: está situada entre espesos encinares, inmediato á Medellin: la mayor parte de su territorio son dehesas para ganados.

Villar del Rey, Villa de España en la Provincia de Extremadura, corresponde al Partido de Badajóz: es Pueblo de Señorío Secular, con Alcaldes Ordinarios.

Villar del Saz de Don Guillen de Abaxo, Villa de España en la Provincia de Cuenca, corresponde á la Jurisdicion de esta Capital; es Pueblo de Señorío Secular, con Alcaldes Ordinarios.

Villar del Saz de Don Guillen de Arriba, Villa de España en la dicha Provincia y Partido.

Villar de Puente Ambia, Filigresía de España en Galicia, en la Provincia de Orense, corresponde á la Jurisdicion de Baños de Molgas: es Pueblo de Señorío Secular, que pertenece al Conde de Monterrey, y á otros Caballeros particulares, quienes nombran Alcaldes Ordinarios.

Villar de Roncesvalles (el), Lugar de España en la Provincia y Partido de Leon: es Pueblo de Jurisdicion sobre sí, y de Señorío Eclesiástico, que pertenece á la Colegiata de Roncesvalles, cuyo Cabil-

Digitized by Google

bildo nombra Alcalde Mayor en él.

VILLAR DE SAZ DE NAVALON, Villa de España en la antecedente Provincia y Partido.

VILLAR DE TORRE (el) Villa de España en Castilla la Vieja, en la Provincia de Burgos, corresponde al Corregimiento de Santo Domingo.: és Pueblo Realengo, con Alcaldes Ordinarios.

VILLARDOMPARDO, Villa de España en la Provincia y Partido de Jaén, sobre la cima de una loma, cuyo terreno produce granos, y aceyte. Tiene una Iglesia Parroquial, y unos 200 vecinos: es exîmida de la Jurisdicion de Partido, con Alcaldes Ordinarios.

VILLARDONNEL, Villa de Francia en el Languedoc, Obispado de Carcasona.

VILLARGORDO, Lugar Realengo de España, Tierra y Jurisdicion de Jaen, junto al rio Guadalquivir, que se pasa con un barco. Tiene una Iglesia Parroquial, unos 200 vecinos, y Alcaldes Pedaneos.

VILLAR GORDO DE CABRIEL, Villa de España en Castilla la Nueva, en la Provincia y Partido de Cuenca: es Pueblo Realengo, con Alcaldes Ordinarios.

VILLAR GORDO DE JUCAR, Villa de España en la dicha Provincia y Partido.

VILLAR GORDO DEL MARQUESADO, Villa de España en Castilla la Nueva, en la Provincia de Cuenca, corresponde al Partido de San Clemente de la Mancha: es Pueblo de Señorío Secular, con Alcaldes Ordinarios.

VILLARGUSAN, Villa de España en la Provincia y Partido de Leon, en el Concejo de Babia de Abaxo: es Pueblo Realengo, con Alcaldes Ordinarios.

VILLAR MAYOR, hay en España un Lugar, y una Filigresía con este nombre: el Lugar está en Castilla la Vieja, en la Provincia de Salamanca, en el Partido de Ledesma, Roda de Garci-Rey: y la Filigresía en Galicia, en la Provincia de Betanzos, Jurisdicion de Perbes: son Pueblos de Señorío Secular, aquel con Alcaldes Pedaneos, y esta con Ordinarios.

VILLARMENTERO, Villa de España en Castilla la Vieja, en la Provincia de Valladolid, corresponde al Partido de Portillo: es Pueblo Realengo, con Alcaldes Ordinarios.

VILLAR-MOSTEYRO, Filigresía de España en Galicia, en la Provincia de Lugo, corresponde á la Jurisdicion de Puerto-Marin San Juan: es Pueblo de Señorío Secular, y de las Ordenes Militares, que pertenece á la Religion de San Juan, en la Encomienda de Puerto Marin, y al Marqués de Vendaña, con Alcaldes Ordinarios, por los dos Señores.

Digitized by Google

Villar-Pardo, ó Villalpardo, Villa de España en Castilla la Nueva, en la Provincia y Partido de Cuenca: es Pueblo Realengo, con Alcaldes Ordinarios.

Villar-Rubio, Villa de España en Castilla la Nueva, corresponde á la Provincia de Toledo, en el Partido de Ocaña: es Pueblo de Señorío Secular, con Alcalde Mayor.

Además de las Villas, Lugares, y Filigresías que van expuestas hay en España 33 Lugares, 28 Filigresías, y 4 Aldeas con el nombre de *Villar*, en las Provincias de Galicia, Castilla la Vieja, y Nueva, y Reyno de Aragón.

Villa-Real, Villa de España en la Provincia de Guipuzcoa: está situada en la parte inferior del rio Urola, que la divide de la de Zumarraga: tiene Alcaldes Ordinarios, una Parroquia, y voto en las Juntas generales y particulares que celebra la Provincia, para cuya asistencia nombra en Concejo un Procurador, con su poder, que su asiento le corresponde el 11 á la mano derecha del Corregidor, y vota en ella con 12 fuegos.

Villa-Real, Villa de España en la Provincia de Alava, corresponde á la Hermandad de Villa Real: es Pueblo Realengo, con Alcaldes Ordinarios.

Villa-Real, Lugar Realengo de España en el Reyno de Valencia, y Partido de Castellon, con título de Marquesado, cerca de la costa del Mediterráneo: está situado en una hermosa llanura junto al rio Mijares, con cuyas aguas riega su hermosa huerta. Es muy ameno, abundante de aceyte, seda, vino, cañamo, maiz, legumbres, algarrobas, y frutas de todas especies. Tiene Alcalde Ordinario, una Parroquia, un Convento de Monjas, dos Conventos de Religiosos, y en el de Descalzos de S. Francisco se venera en una suntuosa Capilla el Cuerpo de San Pasqual Baylon. Su poblacion será de unos 1200 vecinos.

Villa-Real, hay en España dos Lugares con este nombre en el Reyno de Aragon: el uno está en el Partido de Daróca, y el otro en el Partido de Cinco-Villas: los dos son Pueblos Realengos, y tiene Alcaldes Pedaneos.

Villa-Real, *Villa Regalis*, Villa de Portugal en la Provincia de Tras-los-Montes, con título de Marquesado. Está en un sitio muy agradable, en la union de los rios Corgo y Ribera, á 6 leg. N. E. de Lamégo, 18 S. E. de Braga. Longit. 10. 33. lat. 41. 15.

Villarejo, Villa de España en Castilla la Vieja, en la Provincia de Burgos, corresponde al Partido de Santo Domingo: es

Digitized by Google

Pueblo Realengo, con Alcaldes Ordinarios.

Villarejo de Fuentes, Villa de España en la Provincia de Cuenca, y su Obispado, que corresponde al Partido de San Clemente: es Pueblo de Señorío Secular, con Alcaldes Ordinarios. Aquí se dice que esta la Casa Solariega de Don Gil de Albornoz, natural de Cuenca, Cardenal de la Santa Iglesia, y Arzobispo de Toledo.

Villarejo de la Piñuela, Villa de España en Castilla la Nueva, en la Provincia de Cuenca, corresponde al Partido de Huete: es Pueblo de Señorío Secular, con Alcaldes Ordinarios.

Villarejo de Salvanés, Villa de España en Castilla la Nueva, en la Provincia de Toledo, en el Partido de Ocaña: es Pueblo de las Ordenes Militares, que pertenece á la de Santiago, y tiene Alcaldes Ordinarios, una Parroquia, y un Convento de Franciscos Observantes, donde se venera la preciosa Imágen de nuestra Señora, con el título de la *Vitoria*, á la que hacen una gran funcion el dia 7 de Octubre, y concurren muchas gentes. Está situada en buena tierra, cerca del rio Tajuña, y su terreno produce trigo, cebada, aceyte, y vino. Su poblacion será de 700 vecinos.

Villarejo sobre Huerta, Villa de España en Castilla la Nueva, en la Provincia y Partido de Cuenca: es Pueblo Realengo, con Alcaldes Ordinarios.

Villarejo de Periestevan, Villa de España en la dicha Provincia, Partido de la Capital.

Villarejo Seco, Villa de España en la misma Provincia y Partido de arriba.

Además de las Villas que van expuestas hay 6 Lugares, y 2 Aldeas en España, con el nombre de *Villarejo*: los Lugares está uno en la Provincia de Salamanca, en el Partido de Ciudad-Rodrigo: otro en el Reyno de Aragón, Partido de Daroca: otro en la Provincia de Soria, Ducado de Medina-Cœli: otro en la Provincia de Leon, en la Jurisdicion de Venavides: otro en la Provincia de Toledo y su Partido: y el otro que llaman *Villarejo de la Sierra*, en la Provincia de Valladolid, Partido de la Puebla de Sanábria. Las Aldeas están una en Aragon, Partido de Albarracin, y la otra en la Provincia y Partido de Cuenca.

Villarente, Filigresía de España en Galicia, en la Provincia de Mondoñedo, corresponde á la Jurisdicion de Villarente: es Pueblo de Señorío Eclesiástico, que pertenece al Reverendo Obispo de Mondoñedo, quien nombra Alcaldes Ordinarios.

Villarente, Lugar de España en

Digitized by Google

en la Provincia y Partido de Leon, á 3 leguas de esta Ciudad: situado en una llanura, junto al rio Torma ó Villarente, que se pasa por un hermoso Puente (*Vease Puente de Villarente*): es Pueblo de Señorío Eclesiástico y Secular: tiene Alcaldes Ordinarios, y una Parroquia. Su terreno es fértil y muy ameno en trigo, cebada, y otros frutos.

Villares (los), Villa de España en Andalucía, corresponde á la Provincia de Jaen: es Villa eximida de la Jurisdicion de Partido por gracia especial, y de Señorío Secular, con Alcaldes Ordinarios.

Villares, Villa de España en Castilla la Vieja, en la Provincia de Burgos, corresponde al Partido de Laredo: es Pueblo de Señorío Secular, con Alcaldes Ordinarios.

Además de las dos Villas expuestas hay en España 5 Lugares, y una Filigresía con el nombre de *Villares*: los Lugares están uno en la Provincia de Leon, Jurisdicion de Venavides: otro en la Provincia de Guadalaxara, Jurisdicion de Jadraque: dos en la Provincia de Salamanca, el uno en el Partido de Ledesma, y el otro en el Quarto de Armuña; y el otro que le llaman *Villares* (los) en la Provincia de Soria, en el Sexmo de San Juan: la Filigresía está en Galicia, en la Provincia de Lugo, Jurisdicion de Villares de Parga.

Villa-Rica, Villa de la América Meridional en el Chile, sobre el Lago Malabauquen, á 16 leg. del Imperial, y 25 del mar del Sur. Long. 308. 10. lat. mérid. 39. 35.

Villarluengo, Villa de las Ordenes Militares de España en el Reyno de Aragón, Partido de Alcañiz, situada sobre unos encumbrados riscos: tiene 360 vecinos, contando los de las Majadas, Casas de Campo, ó Labor, un buen pedazo de Vega, que riegan con dos manantiales principales. Hay Alcaldes Ordinarios, una Parroquia, y un Convento de Monjas Franciscas á media legua del Pueblo.

Villaro, Villa de España en el Señorío de Vizcaya: tiene Alcalde Ordinario por su Ayuntamiento.

Villa-Rodrigo, Villa de España en la Provincia de Murcia, corresponde al Partido de Segura de la Sierra: es Pueblo de las Ordenes Militares, y tiene Alcaldes Ordinarios.

Villa-Rodrigo, hay en España 3 Lugares con este nombre, dos en la Provincia y Jurisdicion de Leon, el uno en la Hermandad de los Regueros, y el otro en el Concejo de Ordas: el otro está en la Provincia de Palen-

Digitized by Google

lencia, en el Partido de Montaña, Jurisdicion de Saldaña: el primero es Pueblo Realengo, y los otros dos de Señorío Secular.

VILLA-ROYA, Villa de España en el Reyno de Aragon, corresponde al Partido de Calatayud: es Pueblo Realengo, con Alcaldes Pedaneos.

VILLA-ROYA DE LOS PINARES, Villa de las Ordenes Militares de España en el Reyno de Aragón, Partido de Alcañiz: está situada en tierra escabrosa, y entre pinares, junto al Puerto de Valdevacas: tiene Alcaldes Ordinarios, una famosa Iglesia Parroquial, que costeó Don Francisco Peña, Auditor que fue en Roma, por la Corona de Aragón, con 400 vecinos de poblacion, los mas ocupados en las fábricas de cordellates, bayetas, y bayetones: los demás vecinos se ocupan en la agricultura, y cria de ganado lanar.

VILLA-ROYA, hay en España 2 Lugares con este nombre; el uno en la Provincia de Burgos, en el Partido de Logroño, y el otro en el Reyno de Aragon, Partido de Daróca: el primero es Pueblo de Señorío Secular, y el segundo Realengo, y los dos con Alcaldes Pedaneos.

VILLARRAMIEL, Villa de España en Castilla la Vieja, en la Provincia de Palencia, corresponde al Partido de Campos: es Pueblo Realengo, con Alcaldes Ordinarios.

VILLARROAÑE, Villa de España en la Provincia y Partido de Leon: es Pueblo de Señorío Secular, y de Jurisdicion sobre sí, con Alcaldes Ordinarios.

VILLARROBE, Villa de España en Castilla la Vieja, en la Provincia de Burgos, corresponde á la Hermandad de Montes de Oca: es Pueblo Realengo, y de Señorío Eclesiástico, que pertenece á S. M., y al Abad de Foncea, que es una Dignidad de la Santa Iglesia de Burgos: tiene Alcalde Mayor y Ordinarios.

VILLARROBLEDO, Villa de España en la Provincia de la Mancha, corresponde al Partido de Alcaraz: es Pueblo Realengo, con Alcaldes Ordinarios.

VILLARRODONA, Villa de España en el Principado de Cataluña, corresponde á la Jurisdicion, y Corregimiento de Villafranca: es Pueblo de Señorío Eclesiástico, con Alcaldes Ordinarios.

VILLARRUBIA, Villa de España en la Provincia de la Mancha, corresponde al Partido de Almagro, y Campo de Calatrava: es Pueblo de esta Orden Militar, y su Encomienda vale 9415 reales anuales en líquido, y tiene Alcalde Mayor y Ordinarios.

VILLARRUBIA DE OCAÑA, Villa de España en la Mancha, en la Provin-

Digitized by Google

vincia de Toledo, corresponde al Partido de Ocaña: es Pueblo de las Ordenes Militares, que pertenece á la de Santiago, y su Encomienda vale 10717 reales anuales en líquido, cuyo Comendador nombra Alcalde Mayor, y Ordinarios. Está situada en una agradable llanura, con buenas calles, cielo alegre y despejado, y de un temperamento muy saludable. Hay una Iglesia Parroquial de buena arquitectura, de una sola nave, muy grandiosa, y varias Capillas: 5 Hermitas, y otra suntuosa, como á tres quartos de legua del Pueblo, á las orillas del rio Tajo, en la que se venera una nuestra Señora, con el título *del Castellar*, á la que hacen una solemne funcion el dia 8 de Septiembre, concurriendo muchas gentes de los alrededores. Inmediato á la dicha Hermita hay una famosa salina de piedra, con varias lagunas dentro, donde se surten los ganados de mas de 12 leguas en contorno. Hay cinco fuentes: abunda de ganados, caza, trigo, cebada, aceyte, vino tan bueno como lo mejor de la Mancha, y varias huertas que la surten de sabrosas verduras. Tiene alamedas, y su poblacion será de 500 á 600 vecinos. Dista 10 leg. de Madrid, 2 de Ocaña, y 3 del Real Sitio de Aranjuez.

Villarrubias, Villa de España en la Provincia de Salamanca, corresponde al Partido de Ciudad-Rodrigo, en el Campo de Robledo: es Pueblo de las Ordenes Militares, y tiene Alcaldes Ordinarios.

Villarta, Villa de España en la Provincia y Partido de Cuenca: es Pueblo de Señorío Secular, con Alcaldes Ordinarios.

Villarta y Quintana, Villa de España en Castilla la Vieja, en la Provincia de Burgos, corresponde al Partido de Logroño: es Pueblo de Señorío Secular, que pertenece al Duque de Naxera, quien pone en él Alcaldes Ordinarios. = En la Provincia de Toledo y su Partido hay un Lugar que le llaman *Villarta de Escalona*, de Señorío Secular, y Alcaldes Ordinarios.

Villarta, Villa de las Ordenes Militares de España en la Mancha, Provincia de Toledo, Partido del Gran Priorato de San Juan, á 5 leguas de Madrilejos, en un llano, con 200 vecinos de poblacion, una Parroquia, y Alcaldes Ordinarios. En sus campos hay mucho viñedo, olivares, y buenas tierras de sembradura.

Villasabariego, Villa de España en Castilla la Vieja, en la Provincia de Toro, en el Alfoz, y Partido de Carrion: es Pueblo Realengo, con Alcaldes Ordinarios.

Villasana, Villa de España en

Digitized by Google

en la Provincia de Burgos, corresponde al Partido de Laredo: es Pueblo Realengo, y tiene Alcaldes Ordinarios.

Villasandino, Villa de España en Castilla la Vieja, en la Provincia de Burgos y su Corregimiento, corresponde al Partido de Castro-Xeriz: es Pueblo de Señorío Secular, que pertenece al Duque del Infantado, quien nombra en ella Alcaldes Ordinarios.

Villasante, Filigresía de España en Galicia, en la Provincia de Lugo, corresponde á la Jurisdicion de Puerto Marin San Juan: es Pueblo de esta Orden Militar, en la Encomienda de Puerto Marin, cuyo Comendador nombra sus Alcaldes Ordinarios.

Villasantór, Filigresía de España en Galicia, en la Provincia de Santiago, corresponde á la Jurisdicion de Mesonzo: es Pueblo de Señorío Abadengo, que pertenece al Monasterio de Benedictinos de San Martin de la Ciudad de Santiago, cuyo Abad nombra Alcaldes Ordinarios.

Villasarracino, Villa de España en Castilla la Vieja, en la Provincia de Palencia, corresponde al Partido de Nueve Villas: es Pueblo Realengo, y tiene Alcaldes Ordinarios.

Villasbuenas, Villa de España en la Provincia de Extremadura, corresponde al Partido de Alcantara: es Villa de las Ordenes Militares, que pertenece á esta Orden, y su Encomienda vale 4793 reales anuales en líquido, y tiene Alcaldes Ordinarios. = En la Provincia de Salamanca, Partido de Ledesma, Roda de Mieza, hay un Lugar de Señorío Secular con el propio nombre, y Alcaldes Pedaneos.

Villasayas, Villa de España en la Provincia de Soria: esta Villa es eximida de la Jurisdicion de Partido por gracia especial, y de Señorío Secular, que pertenece al Conde de Altamira, quien nombra en ella Alcaldes Ordinarios.

Villa-Seca, Villa de España en el Principado de Cataluña, corresponde á la Jurisdicion, y Corregimiento de Tarragona: es Pueblo de Señorío Eclesiástico, con Alcaldes Ordinarios.

Villa-Seca, Villa de España en Castilla la Nueva, en la Provincia y Arzobispado de Toledo, corresponde al Partido de Alcalá de Henares: es Pueblo Realengo, con Alcaldes Ordinarios.

Villa-Seca, Villa de España en Castilla la Vieja, en la Provincia de Burgos, corresponde al Partido de Miranda de Ebro: es Pueblo Realengo, con Alcaldes Ordinarios.

Villa-Seca de Henares, Villa de

Digitized by Google

de España en Castilla la Nueva, en la Provincia, y Partido de Guadalaxara: es Pueblo de Señorío Secular, y tiene Alcaldes Ordinarios.

VILLA-SECA DE LA SAGRA, Villa de España en Castilla la Nueva, en la Provincia, Partido, y Arzobispado de Toledo. Está situada en la Sagra, á unas 5 leg. de esta Ciudad al Oriente, y 8 de Madrid al Mediodia, en una tierra la mas pingue de Castilla la Nueva en trigo y cebada, y tambien coge algun vino. Este Pueblo es muy conocido por los Alfares de Vasijas de Barro Ordinario que llaman bidriado, muy semejante al de Alcorcon, con lo que surten de Pucheros, Ollas, Cazuelas &c. á Madrid, Toledo, y otros muchos Lugares de esta tierra: es Pueblo mediano de poblacion, de Señorío Secular, una Parroquia, y Alcaldes Ordinarios.

Además de estas 5 Villas hay en España 6 Lugares y una Aldea con el nombre de *Villa-Seca*: uno en la Provincia de Segovia, en el Partido de Sepulveda: 3 en la Provincia de Soria, el uno en tierra de esta Capital, y los dos en el Partido de Yanguas, que al uno le llaman *Villa-Seca Somera*, y al otro *Villa-Seca Bagera*: dos están en la Provincia de Leon, en la Hermandad de la Sobarriba uno, y otro en el Concejo de Laceana: y la Aldea en la Provincia y Partido de Cuenca.

VILLA-SECO, hay en España 3 Lugares y 4 Filigresías con este nombre: los Lugares están uno en la Provincia de Zamora, Partido del Pan, y los otros dos en la Provincia de Salamanca, en el Partido de Ledesma, Roda del Campo, que al uno le llaman *Villa-Seco de los Gamitos*, y al otro *Villa-Seco de los Reyes*: las Filigresías están en Galicia, en la Provincia de Orense, una en la Jurisdicion de Bollo, otra en la Jurisdicion de Ginzo de Limia, otra en la Jurisdicion de Villa-Seco, y la otra que llaman *Villa-Seco de la Sierra*, en la Jurisdicion de Viana del Bollo.

VILLA-SECINO, Lugar de España en la Provincia de Leon, y en su Jurisdicion, está situado en el Concejo de Babia de Abaxo: es Pueblo Realengo, y tiene Alcaldes Ordinarios.

VILLA-SELAN, hay en España un Lugar y una Filigresía con este nombre: el Lugar en la Provincia de Leon, Jurisdicion de Cea, de Señorío Secular, que pertenece al Duque del Infantado, y tiene Alcaldes Pedaneos: la Filigresía está en Galicia, en la Provincia de Mondoñedo, Jurisdicion de Ribadeo, y pertenece su Señorío al Duque de Hijar, quien nombra Alcaldes Ordinarios.

Digitized by Google

Villa-Sidro, Villa de España en Castilla la Vieja, en la Provincia de Burgos, en el Partido de Castro Xeriz: es Pueblo Realengo, y tiene Alcaldes Ordinarios.

Villa-Sila, y Villa Melendro, Villa de España en Castilla la Vieja, en la Provincia de Toro, corresponde al Partido de Carrion, está situada en el Valle de Valdabia: es Pueblo Realengo, con Alcaldes Ordinarios.

Villa-Silos, Villa de España en Castilla la Vieja, en la Provincia de Burgos, y en su Corregimiento, corresponde al Partido de Castro Xeriz: es Pueblo Realengo, con Alcaldes Ordinarios.

Villa-Simpliz, Lugar de España en la Provincia de Leon, corresponde á la Jurisdicion de esta Capital, en el Concejo de Vega Cervera: es Pueblo de Señorío Eclesiástico, que pertenece al Convento de San Isidro de Leon, cuyo Abad nombra Alcaldes Ordinarios.

Villa-Sinta, Lugar de España en la Provincia, y Jurisdicion de Leon, está situado en el Valle de Torio: es Pueblo de Señorío Secular, que pertenece al Conde de Luna, quien nombra en él Alcaldes Ordinarios.

Villa-Soto, Filigresía de España en Galicia, en la Provincia de Lugo, corresponde á la Jurisdicion de Somoza Mayor de Lemos: es Pueblo de Señorío Secular, que pertenece al Conde de Lémos, quien tiene la Jurisdicion Ordinaria con el Señorío.

Villasur de Herreros, Villa de España en Castilla la Vieja, en la Provincia de Burgos, y su Corregimiento, corresponde al Partido de Juarros: es Pueblo de Señorío Abadengo, que pertenece al Muy Reverendo Arzobispo de Burgos, quien nombra Alcaldes Ordinarios. = En la Provincia de Toro, Partido de Carrion, en Tierra de Saldaña hay un Lugar Realengo, que le llaman *Villasur*, con Jurisdicion Pedanea.

Villasuso, hay en España tres Lugares con este nombre: el uno en la Provincia de Toro, Partido de Reynosa; y los otros dos están en la Provincia de Burgos, en el Partido de Laredo: el uno está situado en el Valle de Mena, y el otro en el Valle de Cieza: el primero y segundo son Pueblos Realengos, con Jurisdicion Pedanea, y el tercero de Señorío Secular, con Ordinaria. = Tambien hay un Barrio con el propio nombre en la dicha Provincia y Partido.

Villatoquite de Campos, Villa de España en Castilla la Vieja, en la Provincia de Toro, corresponde al Partido de Carrion: es Pueblo de Señorío Secular, con Alcaldes Ordinarios.

Vi-

Digitized by Google

Villatorcas, Lugar de España en el Reyno de Valencia, corresponde al Partido ó Gobernacion de Castellón: es Pueblo de Señorío Secular, con Alcaldes Ordinarios.

Villa Toro, Villa de España en Castilla la Vieja, en la Provincia de Avila, Cabeza de Partido del Estado de su nombre, con 7 Lugares de Jurisdicion: es Pueblo de Señorío Secular, tiene Alcaldes Ordinarios, y una Parroquia. Está situada cerca de un puerto, que toma el nombre del Pueblo, entre frondosos árboles, de que está poblado todo aquel terreno, á la distancia de quatro leguas de Avila.

Villatovas, Villa de España en Castilla la Nueva, en la Provincia y Arzobispado de Toledo, corresponde al Partido de Ocaña: es Pueblo de las Ordenes Militares, y está situado en la Mancha, en una agradable llanura, y su tierra es admirable y fértil en trigo, cebada, vino, y azeyte. Dista dos leguas de la dicha Villa de Ocaña, 4 del Real Sitio de Aranjuéz, y 11 de Madrid: es Pueblo mas que mediano, con una Iglesia Parroquial, y Alcaldes Ordinarios.

Villa Toya, Villa de España en Castilla la Nueva, en la Provincia y Partido de Cuenca: es Pueblo de Señorío Secular, con Alcaldes Ordinarios.

Villaturta, Villa de España en el Reyno de Navarra, corresponde al tercer Partido de la Merindad de Estella. Está situada en el Valle de la Solana: es Pueblo Realengo, y tiene Alcaldes Ordinarios por el Virrey, á propuesta de la Villa.

Villaumbrales, Villa de España en Castilla la Vieja, en la Provincia de Palencia, corresponde al Partido de Campos: es Pueblo Realengo, con Alcaldes Ordinarios.

Villauzan, Filigresía de España en Galicia, en la Provincia de Lugo, corresponde á la Jurisdicion de Somoza de Villauzan: es Pueblo de Señorío Secular, que pertenece al Marqués de Castelar, y á un Caballero Particular, quienes nombran Alcaldes Ordinarios.

Villava, Villa de España en el Reyno de Navarra, está en el primer Partido del distrito de Pamplona. Esta Villa se tiene por Barrio de la dicha Ciudad, y tiene Alcaldes Pedaneos por el Virrey á propuesta de la Villa.

Villava, Lugar de España en el Reyno de Navarra, corresponde al tercer Partido de la Merindad de Sanguesa, está situado en el Valle de Longuida: es Pueblo Realengo, con Alcaldes Ordinarios por los Pueblos del Valle, y un Diputado por los mismos.

Villa Velasco, Lugar de Es-

Digitized by Google

paña en la Provincia de Leon, corresponde á la Jurisdicion de Cea: es Pueblo de Señorío Secular, que pertenece al Duque del Infantado, quien pone en él Alcaldes Pedaneos.

Villa Velayo, Villa de España en la Provincia de Soria: es una de las Villas exîmidas de esta Provincia por gracia especial, y de Señorío Secular, que pertenece al Conde de Aguilar, quien nombra en ella Alcaldes Ordinarios.

Villaverde, Villa de España en la Isla del Hierro, una de las Canarias, situada al E. de la Isla: es la Capital de toda ella, donde reside el Alcalde Mayor, que elige el Señor territorial de dos personas que le propone el comun, y tambien reside en ella el Gobernador de las Armas, y de la Isla, que nombra el Rey: tiene una Iglesia Parroquial, un Convento de Frayles, y es Pueblo de Señorío Secular.

Villaverde, Villa de España en el Reyno de Sevilla, cerca del rio Guadalquivir, en una campiña deliciosa, que dá una gran cosecha de aceyte. Tiene una Iglesia Parroquial, y un Convento de Frayles á corta distancia. Cuenta unos 150 vecinos.

Villaverde, Villa de España en Castilla la Vieja, en la Provincia de Valladolid, corresponde al Partido de Medina del Campo: es Pueblo Realengo, con Alcaldes Ordinarios.

Villaverde, Villa de España en la Provincia de la Mancha, corresponde al Partido de Alcaráz: es Pueblo Realengo, con Alcaldes Ordinarios.

Villaverde, Villa de España en Castilla la Vieja, en la Provincia de Burgos, corresponde al Partido de Santo Domingo: es Pueblo Realengo, con Alcaldes Ordinarios.

Villaverde del Rio, Villa de España en Andalucía, en la Provincia de Sevilla, corresponde al Partido de Carmona: es Pueblo de Señorío Secular, y tiene Alcaldes Ordinarios.

Villaverde de Mogina, Villa de España en Castilla la Vieja, en la Provincia de Burgos, corresponde al Partido de Can de Muñó: es Pueblo Realengo, con Alcaldes Ordinarios.

Villaverde de Sandoval, Villa de España en la Provincia, Partido, y Jurisdicion de Leon: es Pueblo de Señorío Eclesiástico, que pertenece al Monasterio de Sandoval, cuyo Abad nombra Alcaldes Ordinarios.

Además de las Villas que van expuestas hay en España 20 Lugares, un Valle, un Concejo, y una Aldea con el nombre de *Villaverde*: los Lugares están dos en la

Digitized by Google

la Provincia de Soria, el uno en el Sexmo de Frentes, y el otro en el Ducado de Medina-Cœli: dos en la Provincia de Segovia, el uno en el Partido de Iscar, y el otro en el Partido de Montejo: uno en en la Isla de Fuerteventura, una de las Canarias: otro en la Provincia de Madrid á una legua de su distancia: otro en la Provincia de Salamanca, y en su Partido: otro en la Provincia de Toro, Partido de Reynosa, en el Valle de Valderredible: siete en la Provincia de Leon, el uno en el Concejo de Omaña, otro en el Partido de Ponferrada, dos en el Valle, é Infantado de Torrio, que al uno le llaman *Villaverde de Arriba*, y al otro *Villaverde de Abaxo*, otro *Villaverde de Acayos*, que está en el Partido de la Capital: otro *Villaverde y Celon* en la Provincia de Asturias: otro *Villaverde de Querma*, en el Concejo de Valdelugeros: y otro *Villaverde de los Cestos*, en el Partido de Ponferrada, en la Jurisdicion de Bembibre: otro en la Provincia de Valladolid, Partido de Rueda del Almirante, que se llama *Villaverde la Chiquita*: otro *Villaverde de la Peña* en la Provincia de Toro, en el Partido de Carrion: y tres hay en la Provincia de Burgos, uno en la Jurisdicion de Rio Hubierna: otro en el Partido de Laredo, Merindad de Trasmiera: otro que se llama *Villaverde del Monte*, está en el Partido de Can de Muñó: el Concejo está en la Provincia de Burgos, Partido de Liebana: y el Valle en la misma Provincia, en el Partido de Laredo: y la Aldea en la Provincia y Partido de Cuenca.

Villavicencio de los Caballeros, Villa de España en la Provincia y Partido de Leon: es Pueblo de Señorío Secular, que pertenece al Marques de Távara, quien tiene la Jurisdicion Ordinaria con el Señorío.

Villa-Viciosa, Villa de España en la Provincia de Madrid, Cabeza del Partido de su nombre, que tiene en su Jurisdicion 5 Pueblos, á 3 leguas de la Corte al Poniente, perteneciente al Conde de Chinchon, que poseen los Herederos del Serenísimo Señor Infante Don Luis: tiene Alcalde Mayor, y una Parroquia, un Convento de Religiosos Descalzos de San Francisco. Este Pueblo es de los mas divertidos, cerca de la Corte, por las muchas huertas que hay en él, donde se coje abundante fruta, esparragos, y principalmente exquisita y mucha fresa. Tiene á la orilla del Pueblo un suntuoso y antiguo Palacio de los Condes de Chinchon; pero le hace mas memorable el haber muerto en él el Señor Don Fernando el VI.

Fam-

Digitized by Google

Tambien tiene inmediato un célebre monte, que sirve de recreo á la Real Persona del Rey, por lo que goza las exênciones de Soto Real.

Villaviciosa, (Concejo de) y Villa Realenga de España en la Provincia de Leon, Partido de Asturias, con Juez Ordinario por sus vecinos. Está situada sobre la ria distante del mar una leg. y del puerto llamado *Puntal*. Tiene 2 Iglesias Parroquiales, un Convento de Frayles, otro de Monjas, un Monasterio de Bernardos extramuros, y unas 150 familias.

Villaviciosa, Villa de España en Castilla la Nueva, en la Provincia y Arzobispado de Toledo: es Pueblo de Señorío Eclesiástico, que pertenece á esta Dignidad Arzobispal. Está situado en la Alcarria, á 5 leg. al Oriente de Guadalaxara, y 15 de Madrid: á su Norte, y á 7 leguas está la Capital de Sigüenza: al Mediodia y á media legua la Villa de Brihuega: el rio Tajuña corre de Norte á Mediodia á distancia de un quarto de legua corto. El nombre de *Villaviciosa* le recibe de la situacion en que está fundada, amena y abundante de aguas y árboles. En el Testamento y varias donaciones del Señor Don Gil de Albornoz se dice siempre (en latin) *Villadelitiosa, ad Villam delitiosam &c.* Su origen le tiene del Rey Don Alfonso VI, por los años de 1072, el qual huyendo de su hermano Don Sancho se acogió al Rey Moro de Toledo, llamado Almenon, que le recibió con grande humanidad y cariño; y despues le concedió que se divirtiese en el honesto exercicio de la caza. En una de las monterías llegó con sus gentes á los campos y montes de Villaviciosa, subiendo la ribera arriba del Tajuña; y habiendole agradado el terreno, se le pidió al Rey Almenon, y se le concedió. Dueño Don Alonso del terreno, fundó en el sitio que hoy es Convento de Religiosos del Orden de San Gerónimo, una Alquería, Palacio, ó Casa de Campo. Existe hoy en el citado Monasterio una fuerte muralla, con almenas que duraron hasta el año de 1760, en que por haberse desprendido una, y maltratado los tejados, las derribaron todas, pero persevera el murallon: de cuyo caso tuvo principio esta Villa por los años 1072, poco mas ó menos. Despues de varios tiempos pasó este Pueblo á la Dignidad Arzobispal de Toledo, y al dominio de los Arzobispos, que le tenian para su descanso y recreo en algunas temporadas del año. En el de 1347 fundó el Señor Don Gil de Albornoz, Arzobispo de Toledo, en su Palacio de Villaviciosa, una Capilla con la invocacion de San Blas, y en el año siguiente la amplió,

Digitized by Google

plió, dotó y erigió en Monasterio de Canónigos Reglares del Orden de San Agustin, para 6 Canónigos, y un Prior perpetuo, lo que perseveró hasta el año de 1396 en que el Obispo de Sigüenza Don Juan Serrano, por comision del Señor Arzobispo de Toledo Don Pedro Tenorio, quitó los Canónigos, y puso en su lugar Monges Gerónimos. Tiene dos fuentes muy abundantes, y tanto que á corta distancia de su nacimiento podia moler un molino, y aun dicen que en lo antiguo le hubo. Su agua es delicada: sus frutos son trigo, cebada, avena, vino, aceyte, miel, buenas carnes, legumbres, y algo de cáñamo, de todo poco. Además tiene una Iglesia Parroquial titulada de Santa Cruz, una Hermita, y Alcaldes Ordinarios. El Curato con todos sus derechos y pertenencias le unió y anexó el Señor Don Gil de Albornoz al Monasterio de Canónigos Reglares, que instituyó el año de 1348 en la Capilla de San Blas de su Palacio que allí tenia; lo que con todas sus pertenencias pasó de los Canónigos á los Monges el año de 1396.

En nuestro siglo se ha hecho mas famoso en toda la Europa el nombre de Villaviciosa, por la memorable Batalla que se dió en sus Campos el año de 1710, á que se halló testigo de su mismo triunfo el animoso Felipe V., cuya victoria le aseguró del todo en la Corona; mandó batir una Medalla, que por un lado representa el busto del Rey con este lema PHILIP. *us* V. HISPAN. *iarum* ET SICIL. *iarum* REX TRIUNPHATOR: y en el otro una Victoria con una palma en la mano derecha, y una corona de laurel en la izquierda, y debaxo varios trofeos de guerra, con el lema de FUGATIS CAPTIS CÆSIS HOSTIBUS AD VILLAMVITIOSAM 1710. En reconocimiento de esta célebre Victoria, conseguida en los *Campos de Villaviciosa*, se levantó un Regimiento con el título de *Dragones de Villaviciosa* en el año de 1734, y en el Escudo de los Estandartes pusieron *In Villavitiosa Victor & vindex.*

VILLAVICIOSA, Villa de España en Andalucía, en la Provincia y Partido de Córdova: es Pueblo Realengo, con Alcaldes Ordinarios.

VILLAVICIOSA DE LA RIBERA, Villa de España en la Provincia y Partido de Leon: es Pueblo de Señorío Eclesiástico, que pertenece al Monasterio de Carrizo, cuya Abadesa tiene la Jurisdicion Ordinaria, por lo que nombra Alcaldes en ella.

Además de estas Villas hay en España dos Lugares con el nombre de Villaviciosa, el uno en la Provincia y Partido de Avila, en el Sexmo de Santiago, y el otro que

Digitized by Google

que llaman *Villaviciosa de Perros*, está en la Provincia de Leon, en el Partido de Ponferrada, Jurisdicion de Bembibre; el primero es Pueblo Realengo, y el segundo de Señorío Secular, y los dos con Jurisdicion Pedanea.

Villaviciosa, Villa fuerte de Portugal en la Provincia de Alentejo, con título de Marquesado, un antiguo castillo, y un buen palacio, donde residian en otro tiempo los Duques de Braganza. Sostuvo un famoso sitio de los Castellanos en 1667, de donde resultó la batalla de Montes Claros, Lugar situado en sus cercanías, que dió la Corona de Portugal al Duque de Braganza. Está en un terreno sumamente fértil, á 7 leg. S. O. de Yelves, 11 N. E. de Evora, 33. S. E. de Lisboa. Long. 10. 55. lat. 38. 38.

Villavidel, Villa de España en la Provincia y Partido de Leon: es Pueblo de Jurisdicion sobre sí, y de Señorío Eclesiástico, que pertenece al Convento de San Isidro de Leon, cuyo Abad nombra, Alcaldes Ordinarios.

Villavieja, Villa de España en Castilla la Vieja, en la Provincia y Corregimiento de Burgos, corresponde al Partido de Can de Muñó: es Pueblo de Señorío Secular, que pertenece al Conde de Altamira, quien nombra Alcaldes Ordinarios.

Villavieja, Villa de España en el Reyno de Valencia, corresponde al Partido de Castellón: es Pueblo de Señorío Secular, *con* Alcaldes Ordinarios.

Villavieja, Villa de España en Galicia, en la Provincia de Orense, corresponde á la Jurisdicion de Villavieja de la Mezquita: es Pueblo Realengo, con Alcaldes Ordinarios.

Villavieja, Villa de España en Castilla la Vieja, en la Provincia de Salamanca, corresponde al Partido de Ciudad-Rodrigo: es Villa exîmida, que pertenece al Marques de Cardenosa, y tiene Alcalde Mayor y Ordinarios.

Además de estas Villas que van expuestas, hay en España dos Lugares y una Aldéa con el nombre de *Villavieja*: los Lugares estan uno en la Provincia de Leon, en el Partido de Ponferrada, Merindad de Cordadelo: el otro en la Provincia de Guadalaxara, *tierra* de Buytrago, y la Aldea en la Provincia de Valladolid, Partido de Tordesillas: ésta es Pueblo Realengo, con Alcaldes Ordinarios, y aquellos son de Señorío Secular, con Pedaneos.

Villa Viudas, Villa de España en Castilla la Vieja, en la Provincia de Palencia, corresponde al Partido de Cerrato: es Pueblo de Señorío Secular, que pertenece al Marques de San Vicente, po-

Digitized by Google

quien pone Alcaldes Ordinarios.

VILLAXIMENA. Véase *Villagimena*.

VILLAYANDRE, Villa de España en la Provincia y Jurisdicion de Leon, está en el Concejo de Ventanillo: es Pueblo de Señorío Eclesiástico, que pertenece al M. Reverendo Arzobispo de Santiago, quien nombra Alcaldes Ordinarios.

VILLAYUSTE, Lugar de España en la Provincia y Jurisdicion de Leon, está situado en el Concejo de Luna de Abaxo: es Pueblo de Señorío Secular, que pertenece al Conde de Luna, quien nombra Alcaldes Ordinarios.

VILLAZA, hay en España dos Filigresías con este nombre en Galicia, una en la Provincia de Tuy, Jurisdicion de Bayóna, y la otra en la Provincia de Orense, Jurisdicion de Monterrey: la primera es Pueblo Realengo, y la segunda de Señorío Secular, que pertenece al Conde de Monterrey, y las dos tienen Alcaldes Ordinarios.

VILLAZALA, Villa de España en la Provincia de Leon, corresponde á la Jurisdicion de Villazala: es Pueblo de Señorío Secular, que pertenece al Marques de Astorga, quien nombra en ella Alcalde Mayor y Ordinarios.

VILLAZOPEQUE, Villa de España en Castilla la Vieja, en la Provincia de Burgos, corresponde al Partido de Castro-Xeriz: es Pueblo de Señorío Secular, que pertenece al Condado de Ricla, y de Castro, cuyo Conde nombra Alcaldes Ordinarios.

Además de las Villas, Lugares, y Filigresías que ván expresados, hay en España ottos varios Pueblos con el nombre de *Villa*, en casi todas las Provincias del Reyno.

VILLECH, Lugar de España en el Principado de Cataluña, corresponde á la Jurisdicion, y Corregimiento de Puigcerdá: es Pueblo Realengo, con Alcaldes Ordinarios.

VILLECOMTAL, Villa de Francia en el Rovergue, Eleccion y á 4 leg. N. de Rhodéz.

VILLEDAGNE, Villa del Languedoc, Obispado de Narbona.

VILLE-DIEU, *Villa Dei*, grande Villa de Francia en Normandía, Obispado de Coutances, Eleccion y á 6 leg. de Viré, con una Encomienda de Malta. Se hace un gran comercio en sartenes, cuya fabrica hace enfermar sus habitantes, que paran en éticos por las partículas metálicas que se respiran.

VILLEFORT, Villa de Francia en el Languedoc, Obispado de Uzés, con un castillo, á 8 leg. N. de Alais.

VILLEGAS Y SU BARRIO VILLANORÓN, Villa de España en Cas-

Digitized by Google

tilla la Vieja, en la Provincia y Corregimiento de Burgos, corresponde al Partido de Castro-Xeríz: es Pueblo Realengo, y tiene Alcaldes Ordinarios.

Ville-Hardouin, Lugar de Francia en Champaña, á 7 leguas de Troyes.

Villeiriz, Filigresía de España en Galicia, en la Provincia de Lugo, corresponde á la Jurisdicion de Puerto Marin San Juan: es Pueblo de las Ordenes Militares, que pertenece á la Religion de San Juan, en la Encomienda de Puerto Marin, cuyo Comendador nombra Alcaldes Ordinarios.

Ville-Juive, Villa de Francia á leg. y media de París en el camino Real de Leon.

Villel, Villa de España en el Reyno de Aragon, Partido de Teruel: es Pueblo de las Ordenes Militares, con Alcaldes Ordinarios, y título de Marquesado, sobre el rio Turia, que riega sus fértiles campos, abundantes de cañamo, legumbres, y frutas especiales. Hay en su distrito una mina muy abundante de azufre. Tiene una Iglesia Parroquial, y mas de 300 vecinos.

Villel, Villa de España en Castilla la Nueva, en la Provincia de Cuenca, corresponde al Partido de esta Capital: es Pueblo de Señorío Secular, con Alcaldes Ordinarios.

Villela, Villa de España en Castilla la Vieja, en la Provincia de Toro, corresponde al Partido de Carrion: es Pueblo de las Ordenes Militares, y tiene Alcaldes Ordinarios.

Villelga, Villa de España en Castilla la Vieja, en la Provincia de Toro, corresponde al Partido de Carrion: es Pueblo de Señorío Secular, con Alcaldes Ordinarios.

Villeloin, Villa de Francia en el Obispado de Tours, á 3 leguas de Loches, con una Abadía de Benedictinos.

Villemagne, Villa de Francia en el Languedóc, Obispado de Agde, á 6 leg. E. de Pezenas.

Villemanoche, Villa de Francia, Eleccion de Sens, á una leg. de Pont-sur-Yonne.

Villemar, Villa de España en Castilla la Vieja, en la Provincia de Toro, corresponde al Partido de Carrion: es Pueblo de Señorío Secular, con Alcaldes Ordinarios.

Villemort, Villa de Francia en Champaña, Eleccion y á 5 leg. O. de Troyes.

Villemur, Villa de Francia en el Alto Languedoc, sobre el Tarn, á 5 leg. de Tolosa. Long. 19. 10. lat. 53. 50.

Villena, Ciudad Realenga de España en la Provincia de Murcia, Cabeza de Partido del propio nombre, con dos Ciudades y 5 Villas de

Digitized by Google

de Jurisdicion: tiene Corregidor Realengo. Está situada á la falda de una sierra, con un antiguo castillo en su cumbre. Tiene una grande campiña abundante de granos, cáñamo, maiz, y frutas. Es Cabeza del Marquesado de su nombre: y tiene dos Iglesias Parroquiales, dos Conventos de Frayles, uno de Monjas, un Hospital, un Palacio de los Marqueses, una fábrica de xabón, otra de aguardiente, y algunas manufacturas de cáñamo y lino. En sus inmediaciones hay una laguna de 2 leguas de circunferencia, que abastece de sal á los Lugares de la comarca. Su vecindario asciende á unas 1650 familias. Dista 20 leg. S. O. de Valencia, y 17 N. E. de Murcia. Long. 17. 6. lat. 38. 40.

VILLENAUXE, Villa de Francia en Champaña, Eleccion de Troyes; á 5 leg. de Provins.

VILLENEUVE, hay en Francia muchas Villas con este nombre; una en el Baxo Languedoc, Obispado de Beziers; otra en el Anjenés sobre el Lot, en una llanura muy fértil; otra en Champaña, Obispado de Sens, sobre el Vanne; otra en el mismo Obispado, sobre el Yona; otra en el Baxo Languedoc, Obispado de Uséz, sobre el Rhódano; otra en la Isla de Francia, sobre el Sena; y una Abadía Cisterciense, Obispado de Nantes, que vale 6600 libras.

VILLEPINTS, Villa de Francia en Languedoc, Obispado y á 2 leg. S. de San Papoul.

VILLEQUIER, Villa de Francia en el Berry, Eleccion y á 7 leg. E. de Bourges. Hay otra sobre el Sena, á una leg. mas abaxo de Caudebec.

VILLERIAS, Villa de España en Castilla la Vieja, en la Provincia de Palencia, en el Partido de Campos: es Pueblo de Señorío Secular, que pertenece al Marqués de Estepar, quien nombra Alcaldes Ordinarios.

VILLEROUGE, Villa de Francia en Languedoc, Obispado de Narbona, á 7 leguas E. de Alet.

VILLEROY, Villa de Francia cerca del Essona, á 8 leguas S. de París, erigida en Ducado-Par en 1663.

VILLERS, Villa de Francia en Normandía, Eleccion, y á 5 leg. S. O. de Caen.

VILLERS-BOCCAGE, Villa de Francia en Picardía, Eleccion de Dourlens, á 2 leg. N. de Amiens.

VILLERS-COTERETS, *Villaris ad Collum Retiæ*, Villa de la Isla de Francia, con un hermoso castillo construido por los Duques de Valois, y una Abadía Premonstratense. Está en la raya del bosque de Rets, á 5 leg. de Soissons, y Compiegne. Pertenece al Ducado de Orleans.

VILLERS SUR SECY, Villa de Francia en el Franco Condado, Baylia-

Digitized by Google

ge y á 5 leg. S. E. de Vesoul.

Villiers, Villa de Francia en la Beaujolés, Eleccion de Villafranca.

Villiers-le-bel, Villa de Francia, á una leg. de París.

Villevesque, grande Villa de Francia en el Anjou, Eleccion de Angers.

Villeza, Villa de España en la Provincia y Partido de Leon: es Pueblo de Señorío Secular, que pertenece á un Caballero particular, que nombra en ella Alcaldes Ordinarios.

Villimar, Lugar de España en la Provincia y Partido de Leon: es Pueblo de Jurisdicion sobre sí, y de Señorío Secular, que pertenece á un Caballero particular, que nombra Alcaldes Ordinarios.

Villingen, *Villinga*, Villa de Alemánia en la Selva Negra, en el Brisgau, entre los nacimientos del Danubio, y del Neck. Está defendida con buena muralla, y pertenece á la Casa de Austria. Es un paso importante para penetrar en la Selva Negra en tiempo de guerra.

Villobas, Lugar de España en el Reyno de Aragon, corresponde al Partido de Jaca: es Pueblo de Señorío Secular, con Alcaldes Ordinarios.

Villodre, Villa de España en Castilla la Vieja, en la Provincia de Palencia, en el Partido de Nueve-Villas: es Pueblo Realengo, con Jurisdicion Pedanea.

Villodrigo, Villa de España en Castilla la Vieja, en la Provincia y Corregimiento de Burgos, corresponde al Partido de Castro-Xeriz: es Pueblo Realengo, con Alcaldes Ordinarios.

Villoldo, Villa de España en Castilla la Vieja, en la Provincia de Palencia, corresponde al Partido de Nueve-Villas: es Pueblo de Señorío Secular, que pertenece al Conde de Oñate, quien nombra Teniente Gobernador, y Alcaldes Ordinarios.

Villora, Villa de España en Castilla la Nueva, en la Provincia de Cuenca, corresponde al Partido de esta Capital: es Pueblo de Señorío Secular, con Alcalde Mayor, y Ordinarios.

Villorado, Villa de España en Castilla la Vieja, sobre el pequeño rio Tron, en un Valle delicioso y ameno, cuya campiña abunda de granos y vino. Tiene 3 Iglesias Parroquiales, un Convento de Frayles, otro de Monjas, y cuenta 900 vecinos.

Villoria, Filigresía de España en Galicia, en la Provincia de Orense, corresponde á la Jurisdicion de Val de Orras: es Pueblo de Señorío Secular, que pertenece al Conde de Rivadavia, que tiene la Jurisdicion Ordinaria con el Señorío.

Vi-

Digitized by Google

Villoria, Villa de España en la Provincia de Salamanca, en el Quarto de Val de Villoria: es Pueblo de Señorío Secular, que pertenece al Duque de Veraguas, quien nombra Alcaldes Ordinarios.

Además de la Villa y Filigresía que van dichas, hay en España dos Lugares con el nombre de *Villoria*, el uno está en la Provincia y Partido de Leon, Jurisdicion de Benavides, de Señorío Secular: y el otro en la dicha Provincia, Hermandad de Vega con Ardoz: y una Aldea que la llaman *Villoria de Buena Madre* en la Provincia de Salamanca, Partido de Ledesma.

Tambien hay con el nombre de *Villoria*, una célebre Encomienda en la Orden Militar de Santiago, que vale 13394 reales anuales en líquido.

Villoris, Lugar de España en el Reyno de Valencia, corresponde al Partido de Morella: es Pueblo de Señorío Secular, con Alcaldes Ordinarios.

Villoruela, Villa de España en Castilla la Vieja, en la Provincia de Salamanca, y su Partido, corresponde al Quarto de Val de Villoria: es Pueblo de Señorío Secular, que pertenece al Conde de Monterrey.

Villoslada, Villa de España en Castilla la Vieja, en la Provincia de Burgos, corresponde al Partido de Logroño: es Pueblo de Señorío Secular, que pertenece al Duque de Naxera, quien pone Alcaldes Ordinarios.

Villota, hay en España 5 Lugares con este nombre en Castilla la Vieja, dos en la Provincia de Burgos, el uno en su Corregimiento, y el otro en el Corregimiento de Villarcayo, Merindad de Losa: otros dos en la Provincia de Toro, el uno en el Partido de Reynosa, situado en el Valle de Valderredible, y el otro que llaman *Villota del Páramo*, está en la Provincia de Carrion: otro *Villota del Duque*, en la Provincia de Palencia en el Partido de Montaña, Jurisdicion de Saldaña.

Villovela, Villa de España en Castilla la Vieja, en la Provincia, y Corregimiento de Burgos, corresponde al Partido de Aranda: es Pueblo de Señorío Secular, que pertenece al Duque de Frias, quien nombra Alcaldes Ordinarios.

Villuercas, en España, en la Provincia de Extremadura, es un sitio montuoso, y muy fértil, donde se encuentra un aqüeducto que conduce el agua á la Villa, y Monasterio de Guadalupe, y como á un quarto de legua está la célebre Hermita de la Santa Cruz, hecha de arquitectura gótica, situada en la altura de una loma, entre las dos altas cumbres de Villuercas, y Altamira, por cuyos sitios se descuel-

Digitized by Google

cuelgan abundantes arroyos, que todos van á juntarse con el rio Ibor, y mas abaxo se juntan con Tajo. Esta Serranía en toda su extension es la mas amena y deliciosa que hay en España; no hay palmo de tierra que no sea fructífero á pesar de las nieves, y mal temporal; hasta en los huecos de las peñas produce esparto. Los castañares, encinas, robles, fresnos, avellanos son plantas que produce la naturaleza, con todo género de árboles frutales, hiervas medicinales, y otras muchas especies de árboles y hiervas con que cubren las altas montañas, laderas, llanos y márgenes de sus rios y arroyos. En lo mas elevado del Villuer a tienen su origen 4 rios, que son Guadalupe, Ruecas, Ibor, y el Almonte: el primero corre hácia el Oriente, y el segundo al Mediodia, y van á desaguar en Guadiana: el tercero y quarto corren hácia el Norte, y desaguan en el Tajo.

Villusto, Villa de España en Castilla la Vieja, en la Provincia y Corregimiento de Burgos, corresponde á la Jurisdicion de Villa Diego, en la Quadrilla de Olmos: es Pueblo de Señorío Secular, que pertenece al Vizconde de Valoria, quien nombra Alcaldes Ordinarios.

Viloví, Lugar de España en el Principado de Cataluña, corresponde á la Jurisdicion, y Corregimiento de Gerona: es Pueblo Realengo, con Alcaldes Ordinarios.

Viloria, Villa de España en Castilla la Vieja, en la Provincia de Burgos, corresponde al Partido de Santo Domingo: es Pueblo de Señorío Secular, que pertenece al Duque de Argete, quien nombra en ella Alcaldes Ordinarios.

Viloria, hay en España 4 Lugares con este nombre, el uno en la Provincia de Segovia, en el Partido de Cuellar, Sexmo de Monte-Mayor: otro en la Provincia de Alava, Hermandad de la Rivera: otro en la Provincia de Leon, Partido de Ponferrada, en la Jurisdicion de Bembibre; y el otro en el Reyno de Navarra, segundo Partido del distrito de Pamplona, situado en el Valle de Lana.

Vilseck, Ciudad y Bayliage de Francónia en el Obispado de Bamberga, con un castillo, cerca de las fronteras del Alto Palatinado, y de la Ciudad de Sultzbach. Se saca aquí muy buen hierro.

Vilshofen, hermosa Villa y Bayliage de la Baxa Baviera, en la Regencia de Landshout, donde se juntan el Danubio y el Vils.

Vilusell, Lugar de España en el Principado de Cataluña, corresponde á la Jurisdicion, y Corregimiento de Lérida: es Pueblo de Se-

Digitized by Google

Señorío Abadengo, con Alcaldes Ordinarios.

Vilvestre, Villa de España en Castilla la Vieja, en la Provincia de Salamanca: es Villa exîmida de la Jurisdicion de Partido por gracia especial, y de Señorío Secular, que pertenece al Duque de Evoli, y tiene Alcaldes Ordinarios.

Vilvestre, Villa de España en Castilla la Vieja, en la Provincia de Burgos, en el Partido de Can de Muñó: es Pueblo de Señorío Secular, que pertenece al Marqués del título de esta Villa, quien pone Alcaldes Ordinarios.

Vilvis, Villa de España en Castilla la Vieja, en la Provincia de Salamanca y su Partido, en el Quarto de Baños: es Pueblo de Señorío Secular, con Alcaldes Ordinarios.

Vilvorde, *Vilvordia*, Ciudad del País-Baxo, en el Brabante, Quartel de Bruselas, á orillas del canal que vá de esta Ciudad á Amberes, y sobre el rio Senna, á 2 leg. N. E. de Bruselas. Long. 22. 1. lat. 50. 56.

Vimeu (el), *Vinnemacus Pagus*, Territorio de Francia, en la Picardía, en el Ponthieu.

Vimianzo, hay en España dos Filigresías con este nombre en Galicia, en la Provincia de Santiago, una en la Jurisdicion de Abeancos, y la otra en la Jurisdicion de Vimianzo: son Pueblos de Señorío Secular, que pertenece la primera al Conde de Monterrey, y la segunda al Conde de Altamira, cuyos Señores nombran en ellas Alcaldes Ordinarios.

Vimontier, ó Vimoutier, *Vimonasterium*, grande Villa de Francia en Normandía, Obispado de Lisieux, á 6 leg. S. O. de esta Ciudad sobre el rio Vie, en un valle fértil, y abundante en pastos. Se hace aquí un comercio considerable en curtidos y lencerías.

Vimori, Lugar de Francia en el Gatinés, á una legua de Montargis, donde el Duque de Guisa sorprendió á los Reistres en 1587.

Vinaderos, Lugar de España en Castilla la Vieja, en la Provincia de Avila, corresponde al Partido de Arevalo, en el Sexmo de Aceral: es Pueblo Realengo, con Alcaldes Ordinarios.

Vinais, Villa de Portugal, á 4 leg. de Braganza en un collado: tiene 300 vecinos, y un Convento de Monjas.

Vinaroz, Villa de España en el Reyno de Valencia, Partido de Peñiscola: tiene Alcaldes Ordinarios, y es Pueblo muy considerable, y de bastante comercio por la buena disposicion de la mar para arribar las embarcaciones, aunque no hay muelle ni fortaleza. Esta Villa es del Señorío de las Ordenes Militares, que pertenece á la de Mon-

Digitized by Google

Montesa, cuya Encomienda se compone de esta Villa y la de Venicarló, y vale á su Comendador 19881 reales anuales en líquido. A corta distancia está el rio Senia, que divide las dos Provincias de Valencia y Cataluña. En todo este terreno se cojen buenos frutos, particularmente de vino, con lo que hacen los naturales buen comercio por este Puerto. Está á 12 leg. S. de Tortosa. Long. 17. 54. lat. 20. 24.

VINAY, Villa de Francia en el Delfinado, Eleccion de Romans, á una legua de San Marcelino.

VINCA, Villa de Francia en el Rosellon, Veguería de Conflent, á 4 leg. de Villafranca.

VINCENES, Palacio Real de la Isla de Francia, á una legua de París. Se llevan allí alguna vez los prisioneros de Estado. Tiene un bosque de una grande extension, y una famosa fabrica de Loza.

VINDEL, Villa de España en Castilla la Nueva, en la Provincia de Cuenca, y su Obispado, corresponde al Partido de Huete: es Pueblo Realengo, con Alcaldes Ordinarios: está en la Alcarria, en tierra áspera, y de pocos frutos.

VINDICH, *Vindonisa*, antigua Ciudad de Suiza, cuya Silla Episcopal ha sido trasladada á Constancia. Hoy es una aldea que depende del Canton de Berna, en el confluente del Russ y del Aar.

VINETA, ó WINETA, en la Pomerania Citerior, en el País de Usedom. Fué en otros tiempos *una* Ciudad poderosa que ha sido sumergida. En tiempos bonancibles aún se vén algunos restos de su poblacion.

VINEUIL, Villa de Francia en el Blasés, Eleccion de Blois.

VINIEGRA DE ARRIVA, Villa de España en la Provincia de Soria: esta Villa es exîmida de la Jurisdicion de Partido por gracia especial, y de Señorío Secular, que pertenece al Duque de Alva, quien nombra Alcaldes Ordinarios.

VINIEGRA DE ABAXO, Villa de España en la Provincia de Soria: es Villa exîmida de la Jurisdicion de Partido por gracia especial, y de Señorío Secular, que pertenece al Conde de Aguilar, quien nombra Alcaldes Ordinarios.

VINNERHERBERG, Ciudad de la Austria Inferior en el Quartel del Baxo Wiener-Wald. Pertenece á la Casa de Licktenstein.

VINSOBRES, Villa de Francia en el Delfinado, Eleccion de Montellmart, cerca de Nions.

VINTIMILIA, *Albintimilium*, antigua Ciudad de Italia en la República de Genova, con Obispo sufragáneo de Milan, un puerto, y un fuerte castillo, que es toda su defensa. Ha sido tomada muchas veces en las guerras de Italia. Está so-

Digitized by Google

sobre el Mediterráneo, en la embocadura de los rios Bibera, y Rotta, á 3 leg. N. E. de Mónaco, 6 N. E. de Niza. Long. 25. 14. lat. 43. 48.

Vinuesa, Villa de España en la Provincia de Soria: es Villa eximida de esta Provincia por gracia especial, y Pueblo Realengo, con Alcaldes Ordinarios.

Viñaspre, Villa de España en la Provincia de Alava, corresponde á la Hermandad de la Guardia: es Pueblo Realengo, con Alcaldes Ordinarios.

Viñegra, Lugar de España en la Provincia de Avila, Partido de esta Capital, en el Sexmo de Cobaleda: es Pueblo Realengo, con Alcaldes Pedaneos.

Viñols, y Arch, Lugar de España en el Principado de Cataluña, corresponde á la Jurisdicion, y Corregimiento de Tarragona: es Pueblo de Señorío Eclesiástico, con Alcaldes Ordinarios.

Viñonet, Lugar de España en el Principado de Cataluña, corresponde á la Jurisdicion, y Corregimiento de Gerona: es Pueblo Realengo, con Alcaldes Ordinarios.

Viñuelas, Villa de España en Castilla la Nueva, en la Provincia y Arzobispado de Toledo, corresponde al Partido de Alcalá de Henares: es Pueblo Realengo, con Alcaldes Ordinarios.

Vio; Lugar de España en el Reyno de Aragon, corresponde al Partido de Barbastro: es Pueblo Realengo, con Alcaldes Ordinarios.

Vira, *Vira*, *Viria*, Ciudad de Francia en la Baxa Normandía, Capital del pequeño país de Bocage, en el Bayliage y Generalidad de Caén, con una Eleccion, título de Vizcondado, y muchas fábricas de paños. Es pátria de Juan Bautista Duhamel. Está sobre el rio Vira, á 60 leg. O. de París. Long. 16. 45. 50. lat. 48. 50. 16.

Virga la Mayor, Villa de España en la Provincia de Alava, corresponde á la Hermandad de Arraya, y Laminoría: es Pueblo de Señorío Secular, con Jurisdicion Ordinaria.

Virga la Mayor, Villa de España en la misma Provincia.

Virgenes (las), nombre que se dá á unas 12 ó 13 Islitas de la América Septentrional, al E. de San Juan de Puerto-Rico. Su terreno es muy elevado, pero enfermizo: sin embargo tiene buenos fondeaderos.

Virgínia, Provincia de la América Septentrional, otra de las 13 de los Estados-Unidos. A los principios baxo de este nombre se significaba todo el vasto espacio que los Ingleses se proponian ocupar en aquel Continente; pero hoy solo comprehende el país, rodeado al N.

Digitized by Google

por el Maryland ; al S. por la Carolina ; al O. por los montes Apalaches; y al E. por el Occeano. De este modo tiene 80 leguas de largo, costa de mar, y 64 de ancho.

El primer desembarco que hicieron los Ingleses en Virginia fué en 1606 ; y fundaron su primera Colonia con el nombre de Jamestown, que aun hoy es la Capital. Su ayre es humedo en las costas, pero sutil y puro conforme se vá acercando á las montañas. La primavera y el otoño tienen el mayor temple; pero el invierno tiene algunos dias rigorosos, y lo mismo el verano. Los animales domésticos han propagado prodigiosamente ; y las frutas, los árboles, todas las legumbres y granos, vienen con abundancia y perfeccion. El país está todo cortado de rios, algunos de ellos navegables hasta de navíos de guerra á gran distancia del mar, lo que hace á la Provincia fecunda, poblada, y comerciante. Entre todas sus poblaciones no hay dos que merezcan el nombre de Ciudades, ni aun la misma Jemestown, que es Capital despues de la ruina de Williamsburgo. Todas las habitaciones están dispersas en la orilla de los rios sobre sus posesiones, que producen trigo, cáñamo, lino, y principalmente tabaco, que es la grande é importante cosecha que provee á la Inglaterra, y al medio dia de la Europa, muy estimado por su olor y suavidad. Se cuentan actualmente en Virginia 400@ blancos, y 140@ negros. Aunque la Religion dominante es la Anglicana, hay Quaqueros, Presbiterianos, y Refugiados Franceses.

Viribu, Villa de Francia en el Delfinado, Eleccion y á 4 leg. de Viena.

Virmont, (el Condado de) en Westfalia. El Solar de los Condes de Virmont es Neersen en el Electorado de Colonia, sobre el rio Nies, donde tienen la mayor parte de sus feudos, á saber : Anrath, Donck, Schonforst, Gundvingen, Clerath, Alten-Hoff, Durrenhard, Hilsdunck, y Klein Collenbourg.

Virnebourg (el Condado de) en el País de Eiffel. Depende del Círculo Electoral, y pertenece al Príncipe de Lovenstein Westheim. Saca su nombre del Castillo de Virnebourg, donde hacian su residencia los antiguos Condes.

Virton, *Virtonium*, Villa de los Países-Baxos en el Luxêmburgo Austriaco, en las fronteras de la Lorena, y á 2 leg. O. de Luxêmburgo, 4 N. E. de Montmedi.

Virues, Villa de España en Castilla la Vieja, en la Provincia de Burgos, está situada en el Valle de Tobalina : es Pueblo de Señorío Secular, que pertenece al Duque de Frias, quien nombra Alcaldes Ordinarios.

Vi-

Digitized by Google

Visantoña, hay en España dos Filigresías con este nombre en Galicia, en la Provincia de Santiago, la una en la Jurisdicion de Abeancos, y la otra en la Jurisdicion de Mesía: la primera, es Pueblo de Señorío Secular, que pertenece al Conde de Monterrey, y la segunda al Muy Reverendo Arzobispo de Santiago, cuyos Señores nombran Alcaldes Ordinarios.

Visapur, ó Visapor, *Visapora*, grande y fuerte Ciudad de Indias, en la Península de esta parte del Gánges, Capital del Reyno del mismo nombre, con un gran palacio donde el Rey habita. Está sobre el rio Mindoux. Long. 94. lat. 17. 30. No convienen los Viageros en la extension y límites de este Reyno, cuyo Soberano es vasallo del gran Mogól.

Viscarret, Lugar de España en el Reyno de Navarra, corresponde al segundo Partido de la Merindad de Sanguesa, está situado en el Valle de Erro: es Pueblo Realengo, con Alcaldes Ordinarios.

Vischberg, Bayliage en Francónia, cerca de la Abadía de Fulda, con doce Lugares baxo su jurisdicion. Pertenece al Abad de Fulda, que lo adquirió en 1707 de la Casa de Henneberg.

Viso, (el) Villa de España en el Reyno de Córdova, en el Condado de Santa Eufemia, cuyos vecinos se ocupan la mayor parte en la conducion de aceyte á las Castillas. Tiene una Iglesia Parroquial, y unas 150 familias.

Viso, Villa de España en la Provincia de la Mancha, Partido de Almagro, con cerca de 100 vecinos de poblacion, una Iglesia Parroquial, Alcaldes Ordinarios, un Convento de Religiosos, y otro de Monjas, ambos de la Orden de San Francisco. Lo particular que hay en esta Villa es un Palacio del Marqués de Santa Cruz, que hizo Don Alvaro Bazan, antiguo Señor de esta Casa, cuya fábrica, adornos y pinturas son dignos de la curiosidad mas escrupulosa. El término de este Pueblo produce buen trigo, vino, y algunas frutas. A poca distancia empieza á atravesarse la Sierra Morena.

Viso del Alcor, Villa de España en Andalucía, en la Provincia y Partido de Sevilla, situada entre Carmona, y Alcalá de Guadayra, ó de los Panaderos, en una colina de las que van de la dicha Villa á la Ciudad. Tiene Alcalde Mayor, y cerca de 100 vecinos de poblacion, con un famoso campo de olivares, viñas y tierras, que producen trigo, cebada, &c.

Vissogrod, Villa de la Gran-Polónia, en el Palatinado de Mazóvia, sobre la orilla dere-

Digitized by Google

cha del Wistula, con un castillo.

Vistavella, Villa de España en el Reyno de Valencia, corresponde al Partido de Morella: es Pueblo del Señorío de las Ordenes Militares, que pertenece á la de Montesa, agregada á la Encomienda de Culla, cuyo Comendador nombra Alcaldes Ordinarios. =En el Reyno de Aragon, Partido de Daroca hay un Lugar con el proprio nombre, y una Aldéa en el de Valencia, en el Partido de la Capital.

Vistula (el), *Vistula*, Rio grande de Europa, que nace en el monte Krapach en Silésia, pasa por la Hazóvia, y la Prusia Real, y entra en el mar Báltico por muchas bocas.

Vita, Villa de España en la Provincia de Avila y en su Partido, en el Sexmo de San Vicente: es Pueblo Realengo, con Alcaldes Ordinarios.

Viterbo, *Viterbium*, antigua Ciudad de Italia en el Estado de la Iglesia, Capital del Patrimonio de San Pedro. Es Cabeza de un Obispado sufragáneo del Papa, erigido en 1192. Fué fundada esta Ciudad por Desiderio, último Rey de los Lombardos. Tiene un gran número de Iglesias, palacios, y fuentes de hermosa vista. Es pátria de Juan Annio, y de Juan Francisco Romanelli. Está al pie de un monte elevado, en un terreno regado de muchos rios, y abundante en todo, especialmente en vinos generosos, á 8 leg. S. de Orvieto, 14 N. p. O. de Roma, 8 S. O. de Narni. Long. 29. 45. lat. 42. 25. Hay cerca de Viterbo una fuente de agua tan caliente, que cuece toda especie de carne; pero la consume del todo, si se dexa algun tiempo mas.

Vitoria, Ciudad Realenga de España, Capital de la Provincia de Alava, con 431 Villas y Lugares de Jurisdicion, divididas en 51 Hermandades con la de la Capital: tiene Alcaldes Ordinarios, y una Iglesia Colegiata, que su Cabildo se compone de 5 Dignidades, 9 Canongías, y 8 Medias Raciones. Está situada sobre una eminencia que domina á un llano espacioso, y muy ameno, regado de muchos arroyos, y rios, con muchos bosques, aldeas, y castillos antiguos. Tiene la Ciudad las calles largas, pero angostas, con 2 plazas, 5 Parroquias, 3 Conventos de Frayles, otros tantos de Monjas, un Colegio de Educacion, un Hospital General, y 3 para pobres ancianos. Los principales ramos de su industria son el hierro, el dulce, y confituras, la mantelería, las sillas de paja á la Olandesa, y todo genero de artefactos de ebanistería. Asciende su vecindario á 1200 familias. Está á 13 leg. de Bilbao, y 62 N. E. de

Digitized by Google

de Madrid. Latit. 42. 52. longit. 13. 39.

Vitré, *Vitrium*, Ciudad de Francia en Bretaña, con título de Baronía, la primera de la Provincia. Tiene un gran comercio en lienzos, guantes, y medias de hilo. Está en la orilla derecha del Vilaine, á 8 leg. E. de Rennes, 63 O. p. S. de París. Long. 16. 22. lat. 48. 6.

Vitri-le Franzois, *Victoriacum-Francicum*, Ciudad considerable, y bien poblada de Francia, una de las principales de Champaña, Generalidad de Chalons, en el Pertois, con Bayliage Real de grande extension. Es comerciante, y de buenos edificios, aunque son las casas de madera. Tiene una hermosa plaza, donde está su suntuosa Iglesia Parroquial. Fundó esta Ciudad Francisco I. Está en la orilla derecha del Marne, donde tiene un puente, á 6 leg. S. E. de Chalons, 40 E. de París. Long. 22. 18. lat. 48. 40.

Vitri le Brulé, sobre el rio Saux, Villa considerable de Francia en otro tiempo; pero reducida al presente á una Aldea.

Con el nombre de Vitri hay una Villa en el Orleanés; y otra sobre el Sena, á 2 leguas de París, donde nació el célebre Cardenal Jacobo de Vitri.

Vitteaux, pequeña Ciudad de Francia en Borgoña, con un granero de sal, y una Prebostía. Diputa á los Estados de la Provincia, y está sobre el Braine, entre dos montes, donde se encuentra marmol, á 11 leg. de Dijon. Long. 22. 2. lat. 47. 22.

Vittefleur, Villa de Francia en Normandía, Eleccion de Caudebec, sobre el rio Durdan, á 2 leg. S. O. de S. Valery.

Viu, hay en España dos Lugares y una Aldéa con este nombre, los Lugares están uno en el Reyno de Aragon, Partido de Benabarre, y el otro que llaman *Viu de Llavata*, en Cataluña, en el Corregimiento de Talarn: y la Aldea en Aragon, en el Partido de Jaca: el primero es Pueblo de Señorío Eclesiástico, el segundo Secular, con Alcaldes Ordinarios, y la Aldea Realenga, con Pedaneos.

Vivar (el), Lugar de España en la Provincia de Segovia, corresponde al Partido de Fuentidueña: es Pueblo de Señorío Secular, y tiene Alcaldes Pedaneos.

Vivar del Cid, Lugar Realengo de España en Castilla la Vieja, en el Corregimiento de Burgos, Partido y Alhoz de Burgos, con Alcalde Pedaneo, y una Parroquia: está á dos leg. de Burgos, célebre por haber sido patria del famoso, é invencible *Cid Ruiz Diaz*, dicho *de Vivar*.

Vivarais, *Helvi*, *Vivarienses*, pe-

Digitized by Google

pequeña Provincia de Francia en el Gobierno de Languedoc. Confina al N. con el Leonés; al E. con el Rhódano, que la separa del Delfinado; al S. con el Obispado de Uséz; al O. con el Velay y el Gevaudan. Tiene cerca de 26 leg. de largo, y 16 de ancho, y se divide en Alto y Baxo.

Vivel, Villa Abadenga de España en el Reyno de Valencia, y Partido de Morella. Está en una bella situacion cerca del rio Palancia: tiene Alcaldes Ordinarios y una Parroquia, con mas de 300 vecinos, muy aplicados al cultivo de los campos, y de sus hermosas huertas. Hay tambien un Convento de Religiosos Mínimos. Es Pueblo muy antiguo, se infiere por las muchas Inscripciones que allí se hallan.

Viver, hay en España 3 Lugares y una Aldea con este nombre, los Lugares están dos en Cataluña, el uno en el Corregimiento de Cervera, y el otro en el Corregimiento de Manresa: el primero es Pueblo de Señorío Eclesiástico, y el segundo Secular, y los dos con Alcaldes Ordinarios: otro hay en Aragon, en el Partido de Calatayud, que le llaman *Viver de la Sierra*: y la Aldea en el dicho Reyno y Partido, que se nombra *Viver de Vicorto*: son los dos Pueblos Realengos, con Alcaldes Pedaneos.

Vivero, Villa maritima de España en Galicia, en la Provincia de Mondoñedo, corresponde á la Jurisdicion de Vivero: es Pueblo Realengo, y tiene Corregidor. Está situada sobre peñascos á la orilla de una famosa ria que forma el desembocadero del pequeño rio Landrove en el Occeano, con un puerto cómodo y capáz. Su campiña abunda de maíz, vino, y otros frutos, y su mar de excelentes pescados. Tiene 2 Iglesias Parroquiales, 2 Conventos de Frayles, 2 Hospitales, un Seminario, y cuenta hasta 350 vecinos. Dista 8 leg. N. O. de Mondoñedo. Long. 10. 30. lat. 43. 45.

Vivero, hay en España un Lugar, y tres Filigresías con este nombre, el Lugar está en la Provincia y Partido de Leon, y las Filigresías en Galicia, una en la Provincia de Orense, Jurisdicion de Villanueva de los Infantes, y las otras dos están en la Provincia de Mondoñedo, que á la una la llaman *Vivero* (del), en la Jurisdicion de Muros, y á la otra *Vivero* (*San Pedro*) en la Jurisdicion de Vivero.

Vivet, Lugar de España en el Principado de Cataluña, corresponde á la Jurisdicion, y Corregimiento de Talarn: es Pueblo de Señorío Eclesiástico, con Alcaldes Ordinarios.

Vi-

Digitized by Google

Viviers, Villa de Francia en la Eleccion y á 2 leg. de Tonnerre.

Viviers, *Vivarium*, antigua Ciudad de Francia en el Baxo Languedoc, Generalidad de Mompellér, Capital del Vivarais, con Obispo sufragáneo de Viena, que reside en San Andeol, y título de Condado. Es pequeña, súcia, de mal piso, y situada entre peñas: en la cima de una de ellas está la Catedral. La Ciudad está sobre la orilla derecha del Rhódano, á 10 leg. N. O. de Orange, 12 S. p. O. de Valencia, 132 S. p. E. de París. Longitud. 22. 21. 22. lat. 44. 28. 54.

Vivone, Villa de Francia en Poitú, sobre el Clain, con un castillo, á 5 leg. S. O. de Potiers.

Vivy, *Vibiscum*, Villa de Francia en el Anjou, Eleccion de Saumur.

Viza, *Bizia*, Ciudad de la Turquía Européa en la Romania, con Arzobispo Griego. Está al pie de unos montes en el nacimiento del Glicinero.

Vizcaya, *Cantabria*, Provincia Septentrional de España, una de las tres Bascongadas, que tiene en su recinto 123 Villas y Aldéas, con la Ciudad de Orduña de su Jurisdicion, dividida en 8 Merindades, y las Encartaciones. Confina por el N. con el Mar Cantabrico; por el E. con Guipuzcoa; por el S. con Alava; y por el O. con Castilla la Vieja, y Montañas de Burgos. Tiene de territorio once á doce leguas de Oriente á Poniente, y como cosa de ocho de Mediodia á Norte. Hay Corregidor, que es Juez de Alzadas de toda la Jurisdicion del Señorío, y único Corregidor en toda ella, que reside en la Villa de Bilbao, con su Teniente General, que nombra el Rey á consulta de la Cámara, y reside en la Villa de Guernica. Toda la Provincia se compone de Montañas de varios tamaños, que dexan entre sí Valles angostos, y algunas Vegas, que tambien lo son, que todo junto ofrece un aspécto singularísimo. Algunas de las dichas Montañas son muy elevadas, formadas de cerros sobre cerros; otras medianas, y otras mas chicas, cuyas faldas se extienden con suavidad para las Poblaciones, y para cultivarlas. De las quebraduras de estos montes se forman arroyos y rios pequeños, que juntos con varios torrentes, y con el rio que baxa de la peña de Orduña, hacen la ria de Bilbao, y sus corrientes son tan furiosas en tiempo de lluvias, que algunas veces ponen en peligro á esta Villa de ser sumergida si coge la Ria en marea alta: esto no es muy frequente, pero el andar las barcas por las calles sucede muchas veces.

Ex-

Digitized by Google

Exceptuando las tierras que labran, y las cumbres de los montes mas elevados, todo lo demás se halla poblado de arboledas y bosques: en las cañadas y hondonadas abundan los castañares ingertos, cuyo fruto extraen los Alemanes: los Manzanos parecen que estan en su tierra nativa, pues aunque sea sin cultivo se hacen árboles hermosos, siendo en todo el País copiosísima la cosecha de muchas especies de esta fruta: los Zerezos crecen como olmos, y los Melocotones son exquisitos, que allí llaman pavías, y nunca se ingertan ni se les dá cultivo. Tienen varias especies de Perales, y fresa en los ribazos y lindes de las tierras. Hay tambien buenas legumbres y hortalizas: las cebollas son dulces: siembran muchos nabos para el ganado vacuno, y otros mas pequeños para la gente. Las Bacas y Bueyes son pequeños, pero muy fuertes. Las ubas que son para comer son sabrosas, y hay otro genero de ellas que son agridulces, de que hacen el *Chacolí*: este vino es una de las mejores rentas de los hacendados, que lo venden en ciertos tiempos del año, y lo restante llevan vinos de la Rioja, y tambien trigo de Castilla, y algunas carnes. Las aves domésticas y carnes son muy sabrosas, y su caza es harto abundante. Las minas de hierro son de excelente calidad, y abundantísimas. Hay muchos puertos pequeños en su costa, que es muy braba, pero las mas son para embarcaciones menores. Abundan aquellos mares de pescados muy gustosos, con preferencia á los del Mediterráneo. Llaman los Vizcaynos Repúblicas á las distintas Jurisdiciones de su Provincia, las quales, á excepcion de una Ciudad, y 20 Villas, se componen de Barrios dispersos, y Casas solitarias, que se han situado segun la comodidad de los terrenos y las aguas; todas con suelo baxo, principal y desvanes, y al rededor de ellas tienen sus tierras labrantías, huertas, manzanal, y monte; de modo que es muy divertido ir por los Caminos Reales, viendo siempre casas á un lado y otro, que parece un solo Pueblo, particularmente desde Orduña á Bilbao, que son como 6 leguas. En el centro de cada República está ordinariamente la Parroquia, y donde la Jurisdicion es muy estendida hay Anexo para mayor comodidad de los vecinos. Así esta Provincia, y las otras dos Bascongadas, con las montañas de Burgos, están llenas de estas Casas que llaman solariegas, dignas de mucha consideracion por su antiguedad y circunstancias. A los dueños de estos solares llaman *Parientes mayores*, y á todos los que descienden de ellos los

Digitized by Google

los respetan como á cabezas de su linage. Del nombre de las mismas Casas provienen sus apellidos. El trage de los Lugares reunidos de estas Provincias es comunmente el de Castilla; pero en las Poblaciones dispersas usan los labradores el antiguo del país, que se parece al de Cataluña. Las gentes son robustas, ligeras, alegres, afables, sociales, honrados, aplicados, fieles, con un grande amor á su pátria y paysanos, y son buenos marinos. La Poblacion así Eclesiástica, como Secular de esta Provincia, se regúla por el órden del . . . .

. . . . . .

Estado general, remitido por el Gobernador de Bilbao, de órden del Rey en el año de 1787, *y es como sigue.*

Ciudades	1	Fabricantes	522
Villas	20	Artesanos	2838
Aldeas	102	Criados	1261
Parroquias	165	Empleados por el Rey	74
Varones Solteros	30510	Con Fuero Militar	25
Hembras Id.	33058	Dependientes de Inquisicion	10
Varones y Hembras Casados	43715	Síndicos de Religiones	6
Varones Viudos	2013	Dependientes de Cruzada	2
Hembras Id.	5567	Demandantes	22
Curas	271	Casas y Conventos de Religiosos	16
Beneficiados	222	Religiosos Profesos en ellos	271
Tenientes Curas	10	Novicios en Id.	11
Sacristanes	148	Legos en Id.	48
Acólitos	46	Donados en Id.	18
Ordenados á título de Patrimonio	107	Criados en Id.	29
Ordenados de Menores	124	Niños en Id.	9
Hidalgos	54250	Conventos de Religiosas sujetas á Religion	22
Abogados	49	Profesas en ellos	373
Escribanos	140	Novicias en ellos	12
Estudiantes	229	Señoras Seglares en Id.	3
Labradores	25607	Niñas en Id.	3
Jornaleros	2051	Criadas en Id.	32
Comerciantes	393		

Digitized by Google

Criados en Id.	6	Capellanes, Empleados, y Sirvientes.	22
Casas de Beaterios ó Beatas.	4	Hombres en Id.	38
Beatas en ellas	15	Mugeres en Id.	102
Casas de Hospitales.	9	Niños en Id.	74
Capellanes, Empleados y Sirvientes.	19	Niñas en Id.	21
Enfermos en ellas.	48	*Total de Almas de esta Provincia, de todos sexôs, estados, oficios y empleos.*	116042
Enfermas en Id.	28		
Casas de Hospicios.	5		

Vizcaya (la Nueva), Provincia de la América Septentrional en México, con algunas minas de plata. *Parral* es su Capital. La atraviesa el rio de las Nasas. Lat. 25. 28.

Vizcaynos, Lugar de España en la Provincia y Corregimiento de Burgos, corresponde al Partido de Can de Muñó: es Pueblo de Señorío Secular, con Alcaldes Pedaneos.

Vizigapatam, pequeña Ciudad del Asia en la costa de Coromandel, de unos 40 vecinos, y apenas tiene territorio. Está defendida con una muralla, coronada de quatro malos baluartes, cuya guarnicion consiste en 100 Europeos, y unos 400 Cypayos. Su posicion entre Mazulipatam y Ganjam atrae á su mercado las hermosas telas de esta parte del Orixa. Es una de las posesiones que gozan los Ingleses en aquella parte del Asia.

Vizille, Villa de Francia en el Delfinado, Eleccion y á 3 leguas S. de Grenoble.

Vizmalo, Villa de España en Castilla la Vieja, en la Provincia de Burgos, corresponde al Partido de Castro-Xeriz: es Pueblo de Señorío Secular, con Alcaldes Ordinarios.

Vizmanos, Lugar de España en la Provincia de Soria, corresponde al Partido de Yanguas: es Pueblo de Señorío Secular, y tiene Alcaldes Pedaneos.

V O

Voces, Lugar de España en la Provincia de Leon, corresponde al Partido de Ponferrada, en la Merindad de Cornadelo: es Pueblo de Señorío Secular, con Alcaldes Pedaneos.

Vodable, Villa de Francia en Auvérnia, Cabeza de una Castellanía de grande extension.

Voelckenmarch, hermosa Ciudad de la Baxa Carínthia, sobre el Drayo.

Voerden, *Voerda*, Ciudad fuerte de las Provincias-Unidas en la Olan-

Digitized by Google

Olanda, sobre el Rhin que la atraviesa, á 3 leguas de Utrech. Fué edificada por Godofre de Rhenen, Obispo de Utrech en 1160. Los Franceses la tomáron en 1672: y viniendo los Olandeses á ponerla sitio, les obligó el Mariscal de Luxêmburgo á desistir de su intento. Long. 22. 24. lat. 52. 7.

Hay una Villa, y un Bayliage de este nombre en Westfália, en el Obispado de Osnabruck.

Voghera, *Vicus Iriæ*, Villa de Italia en el Ducado de Milán, en el territorio de Pavía, sobre el rio Staffora, á 12 leg. S. O. de Milán. Long. 26. 35. lat. 44. 59.

Vohbourg, Villa y Bayliage de la Alta Baviera en la Regencia de Munich sobre el Danubio, á 4 leg. de Ingolstad. Es famosa por los antiguos Condes del mismo nombre.

Void, *Vodium*, Villa de Francia, Obispado de Toul, sobre un arroyo del mismo nombre, á 4 leg. S. O. de Toul.

Voiron, Villa de Francia en el Delfinado, con título de Baronía, Eleccion de Grenoble.

Voitberg, Ciudad de la Baxa Stíria, á corta distancia de los baños de Dobel.

Volcan, nombre que se dá á toda montaña que de sus entrañas vomita y arroja fuego, y matérias inflamadas por una ó mas bocas. Se ha observado que casi todos se hallan en Islas ó, cerca del mar: como el *Hecla* en la Islanda; el *Etna* en Sicilia; el *Vesubio* cerca de la costa de Nápoles; y entre los pequeños volcanes se pueden contar las Islas de Lípari. En el Asia se cuentan el *Paranucan* en la Isla de Java, el *Canapy* en la de Banda; el *Balaluan* en la de Sumátra; y el que hay en la Isla de Ternate. Se conocen los volcanes que hay en las Islas de *Firando*, de *Chiangen*, y de *Ximo*. Todas las islas é islotes que componen el Imperio del Japon tienen volcanes; así como las *Manillas*, las *Azores*, las de *Cabo-Verde*, y sobre todo las del *Fuego*. Las Canarias tienen el *Pico de Tenerife*, que arroja aún torbellinos de fuego. Las Islas de los *Pupous*, las de *Santa Elena*, de *Sacra*, de *Milo*, y de *Main*, tienen cada una sus hogueras mas ó menos encendidas.

Volckenroda, Bayliage de Alemánia en el Círculo de la Baxa-Saxónia, en el Principado de Gotha, á 2 leg. N. de Mulhausen. Antes fué un Monasterio.

Volhinia, *Volhinia*, Palatinado de Polonia, de casi 120 leg. de largo, y 60 de ancho, regado por muchos rios que lo hacen muy fértil. *Luck* es la Capital. Confina al N. con el Palatinado de Brzéscia; E. con el de Kiovia; S. con el de Podólia; O. con el de Beltz.

Vollenhova, *Vollenhovia*, Vi-

Digitized by Google

lla de las Provincias-Unidas en el Overissel, Capital del territorio de su nombre, sobre el Zuiderzea, á 2 leg. de Steenwick con un fuerte castillo. Long. 23. 32 lat. 52. 42.

Volmente, Filigresía de España en Galicia, en la Provincia de Lugo, corresponde á la Jurisdicion de Coto-Nuevo: es Pueblo de Señorío Abadengo, y Secular, que pertenece al Monasterio de Benedictinos de Ribas del Sil, y al Conde de Lemos, cuyos Señores nombran por sí Alcaldes Ordinarios.

Volo, *Pegasæ*, Ciudad antigua de la Turquía Européa, en la Provincia de Janna, con una ciudadela. Está sobre el golfo de su nombre, donde tiene un buen puerto, á 14 leg. S. E. de Larísa. Long. 41. 18. lat. 39. 38.

Vollore, y Chignore, *Lovolautrum*, Villa de Francia en Auvérnia, con título de Condado, Eleccion de Clermont.

Voltas, Lugar de España en el Principado de Cataluña, corresponde á la Jurisdicion, y Corregimiento de Tarragona: es Pueblo de Señorío Eclesiástico, y tiene Alcaldes Ordinarios.

Volterra, *Valaterra*, Ciudad antiquísima de Italia en el Ducado de Toscana, en el Pisano, con Obispo sufragáneo de la Santa Sede, situada sobre una alta montaña, con una ciudadela baxo las órdenes de un Comandante, y una cárcel para los prisioneros de Estado. En tiempo de los Romanos llegó á tener 5 millas de circunferencia, y 1000 habitantes; pero hoy no cuenta mas de unos 400 inclusos sus arrabales, por causa de las pestes que sufrió en 1550, 1630, y 1633, que la dexaron enteramente despoblada. En los tiempos de la República Romana, y baxo de los Emperadores fué Ciudad muy floreciente por su comercio marítimo, pues tenia el puerto de *Vada*, y por sus fuerzas militares, siendo una de las doce principales Ciudades de la Etruria. Padeció mucho en las invasiones de los Lombardos, y de los Hungaros; y en el siglo X. pasó baxo el dominio de los Pisanos. Desde entonces la autoridad suprema residió en sus Obispos, como Vicarios de los Emperadores; pero la perdieron poco á poco con la nueva forma que sus moradores dieron á su gobierno. En 1472 fué sitiada, y tomada á traicion por los Florentinos. Además de un gran número de Iglesias, y Conventos, tiene esta Ciudad un Colegio para la educacion de la juventud, un Hospicio de los Expósitos, un Seminario, la Catedrál, el Palacio del Obispo, cuya Diocésis comprende 146 Parroquias, que cuentan 42500 feligreses. En el territorio

Digitized by Google

rio de Volterra, que es muy fértil, se encuentran famosas salinas, canteras de alabastro, y minas de alumbre, de vitriolo, de azufre, y de carbon de tierra. Está cerca del mar á 12 leg. de Pisa.

Volturara, *Volutaria*, pequeña Ciudad de Italia en la Capitanata, con Obispo sufraganeo de Benevento. Está al pie del Apenino, á 11 leguas N. E. de Benevento. Longitud 32. 45. latitud 41. 30.

Volturno, *Volturnus*, rio de Italia en el Reyno de Nápoles. Nace en la Tierra de Labor en el Apenino, y desagua en el mar de Nápoles, entre las bocas del Saona y del Glanio.

Voltzheim, Ciudad de Alemánia en el Círculo de la Alta Saxónia, en el Osterland, cerca de Gera, célebre por la batalla decisiva que el Emperador Enrique IV ganó á Rodulfo, Duque de Suábia, en 1080.

Voreppe, Villa de Francia en el Delfinado, Eleccion de Grenoble.

Vorotinsk, Ciudad del Imperio de Rusia, Capital del Principado de su nombre, en la Rusia Moscovita, sobre el Occa, á 40 leg. S. O. de Moscou. Long. 56. latit. 53. 30.

El Principado de Vorotinsk confina al N. con el rio Ugra, y el Ducado de Rezan; al E. con este mismo; al S. con el País de los Cosacos; y al O. con el Ducado de Severia.

Vosgas, ó Vauges, *Vosagus saltus*, cadena grande de montes, poblados de árboles, que separan la Alsacia y Franco-Condado de la Lorena, y se extienden hasta los Ardénas. Dán su nombre á una Provincia de Lorena, que confina con la Alsácia.

Votos, Filigresía de España en Galicia, en la Provincia de Lugo, corresponde á la Jurisdicion de Déza: es Pueblo de Señorío Secular, que pertenece al Conde de Lémos, quien nombra en ella Alcaldes Ordinarios.

Voues, Villa de Francia en el Beaucé, Eleccion y á 5 leg. S. E. de Chartres.

Voute, (la), Villa de Francia en el Vivarés, sobre el Rhódano, enfrente de Livron: =Hay otra á 5 leguas de S. Pons; y otra á 2 leg. de Brioude.

Voutezat, grande Villa de Francia en el Limosín, Eleccion y á 3 leg. de Brives.

Vouvant, Villa de Francia en Poitú, Eleccion, y á 3 leg. de Fontenay.

Vouvray, grande Villa de Francia en Tourena, Eleccion de Tours, sobre el Cise, donde se junta con el Loira.

Vouzon, *Vosonnus*, Villa de Francia en el Orleanés, Eleccion

Digitized by Google

cion y á 7 leg. de Orleans.

Voz-Mediano, hay en España dos Lugares con este nombre: el uno en la Provincia y Jurisdicion de Leon, en el Condado de Colle: y el otro en la Provincia de Soria, Partido de Agreda: el primero es Pueblo de Señorío Eclesiástico, con Alcaldes Ordinarios, y el segundo Realengo, con Pedaneos.

Voz-Nuevo, Lugar de España en la Provincia y Partido de Leon, corresponde á la Jurisdicion de la Vega de Boñar: es Pueblo de Señorío Eclesiástico, que pertenece al Monasterio de Santa María de Val-de-Dios, cuyo Abad nombra Alcaldes Ordinarios.

V U

Vuchang, hermosa, y grande Ciudad de la China, Capital de la Provincia de Huquang, sobre canales que comunican con el Kiang. Long. 131. lat. 31. 10.

Vuchéu, *Vucheum*, Ciudad de la China, la séptima Metrópoli de la Provincia de Kiangsi, sobre el rio Can. Longit. 127. 16. latitud 28. 42.

Vulpellach, Lugar de España en el Principado de Cataluña, corresponde á la Jurisdicion, y Corregimiento de Gerona: es Pueblo de Señorío Secular, con Alcaldes Ordinarios.

Vulvérallo, Lugar de España en el Principado de Cataluña, corresponde á la Jurisdicion, y Corregimiento de Gerona: es Pueblo de Señorío Secular, con Alcaldes Ordinarios.

Vuting, *Vutinga*, Ciudad de la China, la quarta Militar de la Provincia de Junnan. Long. 119. lat. 25. 27.

U B

Ubago, Lugar de España en el Reyno de Navarra, corresponde al segundo Partido de la Merindad de Estella, está situado en el Valle de Berrueza: es Pueblo Realengo, con Alcaldes Ordinarios por eleccion del Lugar.

Ubani, Lugar de España en el Reyno de Navarra, corresponde al segundo Partido del distrito de Pamplona, está situado en el Valle de Echauri: es Pueblo Realengo, con Alcaldes Ordinarios por eleccion del Lugar.

Ubeda, Ciudad Realenga de España en Andalucía, Provincia de Jaén, cabeza de Partido con 19 Villas y Lugares, y 5 Despoblados de Jurisdicion. Está situada en una loma que va desde Baeza, á esta Ciudad, por lo que toma el nombre de *Loma de Ubeda*, cercada de grandes barrancos, y sierras, entre los rios Guadalquivir y Guadalimar. Su campiña es muy abundante de trigo y aceyte, y los caballos que cria son muy estima-

Digitized by Google

mados. La industria de esta Ciudad se reduce, á ciertas manufacturas comunes de lana y alfarerías de loza ordinaria. La conquistó á los Moros el Rey Don Alfonso el Bueno el dia 16 de Julio del año de 1212, despues de concluida la Batalla de las Navas de Tolosa, habiendo encontrado y vencido en esta Ciudad mas de 700 Moros. Los Conquistadores viendo que no se podian mantener en ella, la echaron por el suelo, y la desamparáron; pero los Moros la volviéron á reedificar, y la habitáron hasta el dia 29 de Septiembre del año de 1239, que el Santo Rey Don Fernando se la volvió á tomar, consagrando en Iglesia la gran Mezquita que tenian dentro del Alcazar, con el título de nuestra Señora de la Asuncion, 25 años despues de la conquista: despues se reedificó en el mismo parage, y se erigió en Colegiata, confirmandola el Papa Clemente IV. por Bula de 28 de Mayo de 1265. Su Cabildo se compone en el dia de 4 Dignidades, con Canongías anexas, 8 Canónigos de gracia, y competente número de Ministros y Capellanes. Es tambien Iglesia Parroquial, con otras 10 Parroquias en el Pueblo, 7 Conventos de Religiosos, y 5 de Monjas. Tiene Corregidor, y su poblacion se regúla en mas de 160 almas. Es Patrono de la Ciudad el Glorioso San Miguel, por haberse conquistado en su dia. Tambien se mantienen algunos residuos de sus Murallas antiguas. La antiguedad de esta Ciudad de Ubeda es notoria, pues constaque la habitaron los Romanos, los Godos, y los Vándalos.

Ubeda, Filigresía de España en Galicia, en la Provincia de Mondoñedo, corresponde á la Jurisdicion de Bretoña y Reygosa: es Pueblo de Señorío Eclesiástico, y Secular, que pertenece al Reverendo Obispo de Mondoñedo, y á un Caballero particular, y tiene Alcaldes Ordinarios por las dos jurisdiones.

Uberlingen, *Uberlinga*, Ciudad Libre é imperial de Alemánia en el Círculo de Suábia, en la Provincia de Furstemberg, sobre la parte del lago de Constancia, llamada el *Lago Baxo*, en un país abundante en vino. Fué en otro tiempo residencia de los Duques de Suábia; pero habiéndose extinguido su familia en 1267, pasó al Imperio. Está situada en la cumbre de un alto peñon. Se hace en ella un gran comercio de granos, que se envian á Suiza, y cerca tiene baños muy famosos. Está á 4 leg. N. E. de Constancia. Long. 28. 50. lat. 47. 34.

Ubiarco, Lugar de España en la Provincia de Burgos, corresponde al Partido de Laredo, en la Abadía de Santillana; es Pueblo

Digitized by Google

blo de Señorío Eclesiástico, que pertenece al Reverendo Obispo de Santander, como Abad de Santillana.

Ubidea, Anti-Iglesia de España en el Señorío de Vizcaya, está en la Merindad de Arratia: tiene Alcalde del Fuero por el Gobernador del Consejo.

Ubiergo, y Bulturina, Lugar de España en el Reyno de Aragon, corresponde al Partido de Benabarre: es Pueblo de Señorío Secular, y tiene Alcaldes Ordinarios.

Ubigau, Villa de Alemánia en el Circulo Electoral de Saxonia, sobre el Elster Negro.=Hay en Misnia, y sobre el Elba un Palacio de recreo del mismo nombre, á una leg. de Dresde.

Ulilla, Lugar de España en la Provincia de Burgos, corresponde al Partido de Laredo, en el Valle de Mena: es Pueblo Realengo, con Jurisdicion Pedanea.

Ubrique, Villa de España en la Provincia de Granada, Partido de Ronda: es Pueblo de Señorío Secular, con Alcalde Mayor. Está situada entre ásperas sierras, con grandes pastos de monte alto, y mucho ganado de cerda, vacuno, yeguar, y fábricas de paños comunes. Tiene una Parroquia, y mas de 500 vecinos.

Uby ó Pulo Ubi, Isla del mar de las Indias, á 4 leg. de Pulo-Condor, en la entrada de la Bahía de Siam: tiene 8 leg. de circunferencia. Hay en ella buena agua en abundancia, y mucha madera. Lon. 123. 15. latitud 8. 15.

UC

Ucar, Lugar de España en el Reyno de Navarra, corresponde al Primer Partido del distrito de Pamplona, está situado en el Valle de Ilzarve: es Pueblo Realengo, con Alcaldes Ordinarios por el Duque de Granada.

Uceda, ó Uzeda, Villa de España en Castilla la Nueva, en la Provincia de Toledo, y su Arzobispado, Partido de Alcalá de Henares. Tiene título de Ducado, y está situada en lo alto de un cerro, por cuyo pie pasa el rio Xarama: es Villa muy antigua, cercada de murallas, ya destruidas, con un célebre castillo que tiene en un alto, casi perpendicular al dicho rio. En este Castillo estuvo preso el Gran Duque de Alva Don Francisco Alvarez de Toledo, por el Rey Don Felipe II. que le sacó de allí para la expedicion y conquista de Portugal. Tambien estuvo allí preso el Cardenal Cisneros en sus mocedades, y anteriormente Don Juan de Cerezuela, que tambien fue Arzobispo de Toledo. En esta Villa hay tres Parroquias, y un Convento de Religiosos de San Francisco: tiene Alcalde Mayor, y cor-

Digitized by Google

corta poblacion, respecto á lo que ha sido. Sus cosechas son de trigo y vino. Dista 8 leguas de Alcalá de Henares. Long 14. 32. lat. 40. 50.

Ucelle, Filigresía de España en Galicia, en la Provincia de Orense, corresponde á la Jurisdicion de Barra: es Pueblo de las Ordenes Militares, que pertenece á la de Santiago, en la Encomienda de Barra, cuyo Comendador nombra Alcaldes Ordinarios.

Uchanduri, Villa de España en Castilla la Vieja, en la Provincia de Burgos, corresponde al Corregimiento de Santo Domingo: es Pueblo Realengo, con Alcaldes Ordinarios.

Ucingen, *Ucienja*, grande Ciudad de la China, cerca del lago de Poyang, y del rio Can, en la Provincia de Nanquin. Hay en ella un gran comercio en porcelana.

Ucin, *Ucinum*, Ciudad de la China, la tercera Metrópoli de la Provincia de Xantung, sobre el rio Guel, en una llanura. Tiene buenas murallas, y se dió en sus cercanías una furiosa batalla entre los Tartaros y Chinos.

Uckermunde, Ciudad de la Pomerânia Citerior en el Principado de Stetín, aventajada para el comercio, porque está donde el Ucker desemboca en el gran golfo.

Ucles, Villa de España en Castilla la Nueva, está en la Mancha, y corresponde á la Provincia de Toledo, en el Partido de Ocaña: es Pueblo del Señorío de las Ordenes Militares, que pertenece á la de Santiago, donde tiene su magnífico Convento primitivo, y Cabeza de esta Orden: tiene Alcaldes Ordinarios por el Consejo de Ordenes, un Convento de Carmelitas Descalzos, y otro de Monjas Dominicas, con 3 Parroquias: está situada á dos leguas de Tarancon, en la ladera de un eminente cerro, á la parte de Oriente, que sube hasta el castillo ó fortaleza antigua y moderna, donde está situado el gran Convento fundado sobre piedra viva. Su antigüedad es muy notoria, y sus edificios unos son del tiempo de los Romanos, y otros de los Moros. En su término se conservan algunas señales de la célebre calzada ó camino empedrado que traían los Romanos desde Cartagena. Tambien se conservan en varias partes de aquellas rocas pedazos de fortificaciones antiguas donde acaecieron grandes hechos con los Moros. Este Pueblo ha sido grande, y de mucha vecindad. Por los años de 1599 tenia 500 vecinos, pero en el presente está reducido á poco mas de 200. Tiene buenas cosechas de trigo, y vino.

Uclés (Convento de) de la Orden Militar de Santiago en Castilla la Nueva, en el Arzobispado y

Digitized by Google

Provincia de Toledo, en el Partido de Ocaña: está situado en una eminencia sobre la Villa de este nombre, en una Fortaleza que se llamó en tiempo antiguo la *Torre Albarrana*, con cuya Fortaleza se amplió el Convento antiguo por donacion del Señor Rey Felipe II. hecha en 7 de Mayo del año de 1577. Este Convento es suntuoso por su situacion y fortificacion en piedra viva, por su capacidad y anchura, y por su magnifica Iglesia que llaman nueva, que se tiene por obra é invencion de Juan de Herrera, célebre Arquitecto de dicho Rey Felipe II. (á quien estuvo encargado el Real Monasterio é Iglesia de San Lorenzo del Escorial.) Es toda de piedra muy hermosa á la vista, de 229 pies y medio de largo, y 42 de ancho, con una Bóveda ó Enterramiento para los Freyles, que coge toda la Capilla Mayor, y en el cuerpo principal tiene la Iglesia 5 Capillas por banda, y dos puertas, que está la una al Septentrion, y la otra al Poniente, y se acabó su fábrica por los años de 1600. Tiene buenas pinturas, alhajas de gusto, devotas Reliquias, y entre ellas se venera una que dicen ser del brazo del Santo Apóstol, que les regaló el expresado Rey Felipe II., la que conservan en una preciosa Urna. La fundacion primitiva de este Convento fue en el año de 1174, con el motivo de la donacion que hizo á esta Orden el Rey Don Alonso el XI. de Castilla de la Villa de Uclés, y otros Pueblos, con la precisa condicion de que hiciesen allí Cabeza de la Orden, cuya donacion fue por haber echado de su Reyno á todos los Freyles, Maestres y Caballeros de esta Orden el Rey Don Fernando de Leon, y se vinieron á Castilla á valerse del dicho Rey Don Alonso. La fundacion de este Convento es mas antigua que la aprobacion ó confirmacion de la Orden, pues se dice que salió de él el Maestre Don Pedro Fernandez á la Corte de Roma á pedirla, y el Papa Alexandro III. la confirmó en el año de 1175.

UD

Udála, Anti-Iglesia de España en la Provincia de Guipuzcoa, corresponde al Partido de Mondragon: es Pueblo Realengo, con Alcaldes Pedaneos.

Udalrric y Afra (San), Abadía de San Benito en la Ciudad de Ausburgo, cuyo Abad es Capellan del Emperador, y tiene voto y asiento en la Dieta del Imperio: es tambien uno de los Prelados del Circulo del Rhin.

Udave, Lugar de España en el Reyno de Navarra, corresponde al quarto Partido del distrito de Pam-

Digitized by Google

Pamplona, está situado en el Valle de Basaburua Mayor : es Pueblo Realengo, con Alcaldes Ordinarios, por eleccion del Pueblo, y Pedaneo por el Virrey á propuesta del Valle.

Udenhein. Véase *Philipsburg.*

Udias, Lugar de España en la Provincia de Burgos, corresponde al Partido de Laredo, en el Alfoz de Loredo : es Pueblo Realengo, con Alcaldes Ordinarios y Pedaneo.

Udina, *Utina*, bella, y considerable Ciudad de Italia en los Estados de la República de Venecia, Capital del Friuli, con un buen castillo. Hoy es Arzobispal desde que se extinguió el Patriarcado de Aquileya, y es Patria de Leonardo Mattei, y de Juan de Udina. Está en una grande y amena llanura sobre el Tagliamento y el Lisonzo, á 22 leg. N. p. E. de Venecia, 3 S. O. de la Ciudad de Friuli. Long. 30. 48. lat. 46. 12.

U F

Uflen, hermosa Ciudad de Westfalia, en el Condado de la Lippa-Detmol, con buenas salinas.

U G

Ugar, Lugar de España en el Reyno de Navarra, corresponde al primer Partido de la Merindad de Estella, está situado en el Valle, de Yerri : es Pueblo Realengo, con Alcaldes Ordinarios conforme toca á los vecinos por turno de casas.

Ugarte de Muxica, Anti-Iglesia de España en el Señorío de Vizcaya, en la Merindad de Busturia: tiene Alcalde del Fuero.

Ugasoa, Anti-Iglesia de España en la Provincia de Guipuzcoa, está en el Valle Real de Leniz : es Pueblo Realengo, con Alcaldes Pedaneos.

Ugena, Villa de España en Castilla la Nueva, en la Provincia, Partido y Arzobispado de Toledo, está situada á siete leguas de esta Ciudad entre Norte y Occidente, cinco de Madrid al Mediodia, y una de Illescas : es Pueblo pequeño, pero tiene de particular un gran Palacio de los Condes de Ugena, hecho al estilo moderno, con un buen Jardin, y contigua una grandiosa huerta, plantada de un gran número de todo genero de árboles frutales, ya de fruta temprana, y ya tardida, con abundante agua de pie para sus riegos, y cria de verduras : á continuacion sigue un famoso olivar, y otro gran pedazo de tierra de sembradura, pero con la particularidad de estar todo este terreno cercado con una buena tapia de ladrillo y tierra. El sitio

Digitized by Google

que goza este Pueblo es despejado y llano, y sus cosechas de trigo y cebada.

Ugento, *Uxentum*, pequeña Ciudad de Italia en el Reyno de Nápoles, en la Tierra de Otranto, con Obispo sufragáneo de Otranto, á 5 leguas S. E. de Galípoli, 8 S. O. de Otranto. Long. 35. 53. lat. 40. 12.

Ugocz, *Ugoza*, Castillo de la Alta Hungría, Cabeza del Condado del mismo nombre, sobre un pequeño rio que entra en el Teisa. Long. 41. 30. lat. 48. 28.

U J

Ujados, Lugar de España en Castilla la Nueva, en la Provincia de Guadalaxara, corresponde al Partido de Sigüenza: es Pueblo de Señorío Secular, con Alcaldes Pedaneos.

Ujixar, Villa Realenga de España en la Provincia de Granada, Capital del Partido de Alpujarras, que comprende 2 Villas, y 40 Lugares de Jurisdicion: tiene Corregidor Realengo, y una Iglesia Colegiata, que se compone su Cabildo de un Abad, y 6 Canongías.

U K

Ukermunda, Ciudad de Alemánia en la Pomeránia, sobre el Grosste-Haff, en la embocadura del rio Uker, con un castillo fortificado. Longit. 32. 2. latitud 53. 54.

Ukrania, *Ukrania*, grande continente de Europa, que confina por el N. con Polónia, y Moscovia; por el E. con esta última; por el S. con la Tartaría Menor, y el País de los Tártaros de Oczakow; y por el O. con la Moldávia. Es uno de los mejores países de Europa, produce casi todas las especies sin cultivo. Los Polacos la llamaban antiguamente *Tierra de Leche y miel*; pero las guerras lo han arruinado enteramente, y hecho casi desierto. Pertenece á los Polacos, y Rusos. Estos últimos poseen la mayor parte. Se llaman *Cosacos*, los Pueblos que lo habítan. *Véase* esta palabra.

U L

Ula, ú Oula, Ciudad de Asia en la Tártaria China, sobre el rio Sangoro. Era Corte ordinaria de sus Reyes. Long. 141. 40. lat. 44.

Ulastrell, Lugar de España en el Principado de Cataluña, corresponde á la Jurisdicion y Corregimiento de Mataró: es Pueblo Realengo, con Alcaldes Ordinarios.

Ulcami o Ulcuma, Reyno de Africa en la costa de Guinea, entre

Digitized by Google

tre Arder y Benin. Se sacan de él muchos esclavos. Sus habitantes son Mahometanos, y circuncidan varones y hembras.

Ulea, Villa de España en la Provincia de Murcia, corresponde al Partido de Zieza: es Pueblo de las Ordenes Militares, y tiene Alcaldes Ordinarios.

Uleyla del Campo, Villa de España en Andalucía, en la Provincia de Granada, corresponde al Partido de Baza: es Pueblo de Señorío Secular, y tiene Gobernador por el Señor de ella.

Uli, hay dos Lugares de este nombre en España en el Reyno de Navarra: el uno en el tercer Partido de la Merindad de Sanguesa, situado en el Valle de Longuida, y el otro en el segundo Partido de la dicha Merindad, en el Valle de Arze: son Pueblos Realengos, el primero con Alcaldes Ordinarios y un Diputado, y el segundo con Alcaldes Ordinarios y Pedaneos.

Ulibarri, Lugar de España en el Reyno de Navarra, corresponde al segundo Partido de la Merindad de Estella, está situado en el Valle de Lana: es Pueblo Realengo, con Alcaldes Ordinarios conforme toca á los vecinos por alternativa de casas, y Pedaneo por eleccion de los Lugares del Valle.

Ulla, Lugar de España en el Principado de Cataluña, Obispado y Corregimiento de Gerona: es Pueblo de Señorío Eclesiástico con Alcaldes Ordinarios, y una Iglesia Colegiata, que se compone de un Prior, 4 Canongías, 5 Beneficios, y el uno con el título de Cura.

Ulldecona, Villa de España en el Principado de Cataluña, Corregimiento de Tortosa: es Pueblo de las Ordenes Militares. Está situada junto á la Marina, cerca del Puerto de Vinaróz, primer Lugar de Cataluña, junto á la raya de Valencia: tiene Alcalde Ordinario, y una Parroquia: su fruto mas principal es vino, con el que hace buen comercio por el expresado Puerto.

Ullestret, Lugar de España en el Principado de Cataluña, corresponde á la Jurisdicion, y Corregimiento de Gerona: es Pueblo Realengo, y tiene Alcaldes Ordinarios.

Ullibarri de Arana, Villa de España en la Provincia de Alava, corresponde á la Hermandad de Arana: es Pueblo de Señorío Secular, con Alcaldes Ordinarios, que lo son tambien de la Villa de Alda.

Ullibarri, hay en España seis Lugares con este nombre, y todos estan en la Provincia de Alava: el uno en la Hermandad de Quartango: otro que llaman *Ullibarri de Arrazua*, en la Hermandad de Vi-

Digitized by Google

Vitoria: otro *Ullibarri Gamboa*, en la Hermandad de Ubarrundia: otro *Ullibarri Jauregui*, en la Hermandad de San Millan: otro *Ullibarri de los Olleros*, en la Hermandad de Vitoria: otro *Ullibarri de Viña*, en la Hermandad de Badajóz: el tercero y sexto son Pueblos de Señorío Secular, y los otros quatro Realengos, y todos con Alcaldes Ordinarios.

Ulloa, Filigresía en España en Galicia, en la Provincia de Lugo, corresponde á la Jurisdicion de Ulloa: es Pueblo de Señorío Secular, que pertenece al Conde de Monterrey, quien nombra Alcaldes Ordinarios.

Ulm, ó Ulma, *Ulma*, Ciudad Libre é Imperial de Alemania en el Círculo de Suábia. Es grande, comerciante, de mucha poblacion, y bien fortificada. La Casa de Ayuntamiento es magnífica, y la Iglesia de nuestra Señora una de las mayores, y de mejor arquitectura de Alemánia. La tomó por sorpresa el Duque de Baviera en 1702; pero seis años despues recobró su libertad. La Religion Protestante es la dominante. Es pátria de Juan-Freinshemio, y está sobre la orilla izquierda del Danubio, en el parage donde recibe el Lauter y el Iller, á 14 leguas O. de Ausburgo, 27 N. O. de Munich, 110 O. de Viena. Longit. 27. 44. latit. 48. 25.

Ulm es la primera de las Ciudades Imperiales de Suábia, y la Depositaría de todos los Archivos del Círculo. Se hace un gran comercio de lienzos, cotones, lana, y hierro. Su territorio tiene 12 leguas de ancho, y comprehende 5 Señoríos. Su Senado se compone de 41 Magistrados. Los Católicos solo tienen aquí dos Iglesias. No se debe confundir con Ulm, Bayliage en el Electorado de Maguncia, cerca de Rhingow. Este territorio comprehende el Alto, y el Baxo Ulm, que son dos Lugares de poca consideracion.

Ulmen, Villa de Alemánia en el Círculo del Baxo Rhin, en el Arzobispado de Magúncia, en las fronteras del Ducado de Dos-Puentes. Long. 24. 40. lat. 50. 14.

Ulotho, Villa y Bayliage en el Condado de Ravensberg, en Westfália en la orilla del Wéser, con un castillo sobre un monte. Es del Rey de Prusia.

Ulrichs-Kirche, Villa de la Austria inferior, en el Quartél del Baxo Manharts-berg, con un gran castillo. Pertenece al Conde de Breuner.

Ulrichtstein, Villa y Bayliage, con un castillo en el Principado de Hesse-Darmstadt.

Ulster, *Ultonia*, Provincia de Irlanda, con título de Condado. Confina al N. con el Occeano Septen-

Digitized by Google

tentrional; al E. con el Canal de S. Jorge; al S. con las Provincias de Leinster, y de Connaugh. Tiene una figura casi redonda, de unas 40 leg. de diámetro. Su terreno es fértil en granos y pastos, lleno de grandes lagunas, rodeado de bosques espesos, y de muchos rios abundantes de pesca. *Londonderri* es la Capital de la Provincia.

Ultramort, Lugar de España en el Principado de Cataluña, corresponde á la Jurisdicion, y Corregimiento de Gerona: es Pueblo de Señorío Eclesiástico, con Alcaldes Ordinarios.

Ultzen, *Ullissea*, hermosa Ciudad, y Bayliage en el Principado de Zell. Antiguamente se llamaba Novembourg ó Nuevo Ultzen, para distinguirla de una Abadía vecina, llamada Ultzen, ó Viejo Ultzen. Despues se dió á esta Abadía el nombre de Oldenstadt, y al fin fué secularizada y convertida en Bayliage en 1531. Comprehende 5 Castellanías, y 70 Lugares en su dependencia. Ultzen está situada á orillas del Imenow, á 10 leg. de Luneburgo.

Ulzurrun, Lugar de España en el Reyno de Navarra, corresponde al segundo Partido del distrito de Pamplona, está situado en el Valle de Ollo: es Pueblo Realengo, con Alcaldes Ordinarios por eleccion del Pueblo, y Pedaneos por el Valle.

U M

Uma, *Uma*, Ciudad de Suecia en la Bothnia Occidental, en la embocadura del rio Uma, y en el Golfo de Bothnia. De este rio toma nombre una parte de la Laponia Sueca, en la qual nace. Long. 38. 2. lat. 63. 48.

Umago, *Omagum*, Ciudad de Italia en la Istria Austriaca, sobre la costa occidental, entre el golfo Largona, y la boca del rio Quieto, con un puerto.

Umbrete, Villa de España en Andalucía, en la Provincia y Partido de Sevilla: es Pueblo de Señorío Eclesiástico, con Gobernador por el Señor de ella.

Umbria, *Umbria*, Provincia del Estado Eclesiástico, que tiene á *Spoleto* por Capital. Véase *Spoleto*.

Umbriatico, *Umbriaticum*, Ciudad casi arruinada del Reyno de Nápoles, en la Calabria Citerior, con Obispo sufragáneo de S. Severino. Está sobre el Lipuda, á 7 leg. N. O. de San Severino. Long. 34. 55. latitud 39. 28.

Umegiaga, Ciudad de Africa, en los Estados del Rey de Marruecos, en la Provincia de este nombre, situada sobre una montaña.

Um-

Digitized by Google

UMMENSTADT, Villa de Francónia en el Principado de Cobourg, Bayliage de Helbourg. Pertenece á la Casa de Hildbourghausen.

UMSTADT, Ciudad y Bayliage de Alemania, á 4 leg. de Darmstatd. La tercera parte pertenece al Elector Palatino, y las otras dos á la Casa de Hesse-Darmstatd.

U N

UNANOA, Lugar de España en el Reyno de Navarra, corresponde al tercer Partido del distrito de Pamplona, está situado en el Valle de Ergoyena: es Pueblo Realengo, con Alcaldes Ordinarios por el Virrey á propuesta del Lugar.

UNARRE, Lugar de España en el Principado de Cataluña, corresponde á la Jurisdicion, y Corregimiento de Talarn: es Pueblo de Señorío Secular, con Alcaldes Pedaneos.

UN-CASTILLO, Villa Realenga de España en el Reyno de Aragon, Partido de Cinco Villas: tiene Alcaldes Ordinarios, y está situada sobre un cerro, cercada de otros mas elevados. Su terreno produce excelente trigo, lino exquisito, algun vino, legumbres y frutas, sin faltarle muchos y buenos pastos. Tiene una Iglesia Parroquial, y mas de 400 vecinos.

UNCELLA, Lugar de España en la Provincia de Alava, corresponde á la Hermandad de Aramayona: es Pueblo de Señorío Secular, con Alcalde Mayor y Ordinarios.

UNCITE, Lugar de España en el Reyno de Navarra, corresponde al Quarto Partido de la Merindad de Sanguesa; está situado en el Valle de Unciti: es Pueblo Realengo, con Alcaldes Ordinarios por eleccion suya.

UNDERSWEN, ó UNDERSEEN, hermosa Villa del País Suizo, en el Canton de Berna, en el Overland, en un sitio delicioso, sobre el Lago de Thoun, entre éste, y el de Brientz. Se vé junto á esta Villa la famosa caverna de *San Beat* ó *San Pat.*

UNDERWALD, *Subsylvania*, Canton de Suiza, el Sexto en órden. Confina al N. con el Canton de Lucerna, y el Lago de los Quatro Cantones; al E. con elevados montes que lo separan del Canton de Uri; al S. con el monte de Brunick, que lo separa del Canton de Berna, y al O. con el Canton de Lucerna. Está cortado en dos grandes valles por una cordillera de montañas cubiertas de espesísimos bosques. Es uno de los Cantones Católicos.

UNDIANO, Lugar de España en el Reyno de Navarra, corres-

Digitized by Google

responde al primer Partido del distrito de Pamplona, está situado en la Cendea de Zuzur: es Pueblo Realengo, con Alcaldes Ordinarios por el propio Lugar.

Undues, hay en España tres Lugares con este nombre en el Reyno de Aragon, en el Partido de Cinco-Villas, que para distinguirlos los llaman á uno *Undues de Lerda*: al otro *Undues Pintano*; y al otro *Undues de la Valle de Hecho*: son Pueblos Realengos, y todos tienen Alcaldes Ordinarios.

Ungarisch-Brod, esto es *Brod en Hungria*, pequeña Ciudad de Alemania en la Moravia, en el Círculo de Hradisich. Pertenece á los Condes de Kaunitz, y tiene aguas minerales. No se debe confundir con otras dos poblaciones del mismo nombre, á saber Boemisch-Brod, y Deutsch-Brod.

Ungers, Villa de Francia en el Dunois, Eleccion de Chateaudun.

Unghwar, *Ungaria*, Villa de la Alta Hungría, Capital del Condado de su nombre, en una Isla formada por el rio Ungh, á 19 leg. E. de Casovia. Long. 40. lat. 48. 50.

Ungilde, Lugar de España en Castilla la Vieja, en la Provincia de Valladolid, corresponde al Partido de Sanabria: es Pueblo de Señorío Secular, con Alcaldes Pedaneos.

Unna, *Unha*, Ciudad de Alemánia en el Círculo de Westfalia, Condado de la Marck. Fué en otro tiempo Hanseática; pero al pretente pertenece al Rey de Prusia. Está sobre un pequeño rio, á 4 leg. S. O. de Ham. Longit. 25. 20. latit. 51. 40.

Untes, Filigresía de España en Galicia, en la Provincia de Orense, corresponde á la Jurisdicion de Santa Comba de Naves: es Pueblo de Señorío Abadengo, que pertenece al Monasterio de Benedictinos de Celanova, cuyo Abad nombra Alcaldes Ordinarios.

Unza, Lugar de España en la Provincia de Alava, corresponde á la Hermandad de Urcabustaiz: es Pueblo de Señorío Secular, con Alcaldes Ordinarios, y tambien tiene Jurisdicion sobre él el Gobernador de Ayala.

Unzue, hay en España dos Lugares con este nombre en el Reyno de Navarra, el uno en la Merindad de Olite, situado en el Valle de Orba, y el otro en el quinto Partido del distrito de Pamplona, en el Valle de Juslapeña: son Pueblos Realengos, con Alcaldes Ordinarios.

Digitized by Google

UN

Uña, Villa de España en la Provincia, Partido y Obispado de Cuenca: es Pueblo de Señorío Secular, que corresponde al Marques de Cañete, quien nombra Alcaldes Ordinarios, y tiene una Parroquia. Esta Villa, aunque es pequeña, tiene cosas muy notables, y la mayor es una gran Laguna profundísima de agua de buen sabor, donde hay muchas Truchas que saltan sobre el agua casi de contínuo. Tiene asimismo encima del agua una Isla con hierva, donde se apacienta algun ganado; y tambien tiene algunos arbolitos, pero con la particularidad que se mueve con los vientos, y corre por toda ella. Está fundada en cierta piedra esponjosa, como la que llaman de Toba, y la dicha Laguna, en un valle angosto, y de una y otra parte la cercan riscos muy altos, que parece que estan cortados á plomo: se unen á un cierto extremo estos altos peñascos, y por debaxo de ellos salen diferentes arroyos y fuentes, y de ellas proceden las Truchas, que van á caer á la Laguna.=Ademas de este Pueblo llamado *Uña* hay otros tres Lugares en España del mismo nombre: el uno está en la Provincia de Leon, en el Concejo de Val de Buron; el otro en la Provincia y Partido del dicho Leon: y el otro en Cataluña, en el Corregimiento de Val de Aran.

UP

Upaix, Villa de Francia en el Delfinado, Eleccion de Gap, á 3 leg. de Sisteron.

Upie, Villa de Francia en el Delfinado, Eleccion de Valencia, á una leg. de Crest.

Uplandia, *Uplandia*, Provincia de Suecia, que confina al N. y E. con el mar Báltico; al S. con el mar de Suddermania; al O. con la Westmánia, y la Gestricia, de la que la separa el rio Dala. Tiene cerca de 28 leg. de largo, y 18 de ancho. Se encuentran en ella minas de hierro y plomo en cantidad, y algunas de plata. *Stokolmo* es su Capital.

Upsal, *Upsale*, antigua y considerable Ciudad de Suecia en la Uplandia, con una célebre Universidad, Arzobispado, cuyo primer Prelado se juzga fué San Anschério, y un fuerte castillo sobre un collado muy escarpado. En su Catedral, que es la mejor del Reyno, se ven los sepulcros de muchos Reyes de Suecia. Fué en otro tiempo esta Ciudad Corte de sus Reyes; pero al presente solo se celebra en ella su coronacion. Está sobre el rio Sa-

Digitized by Google

Sala, que la divide en dos, á 12 leg. N. O. de Stockolmo. Long. 35. 50. lat. 59. 53.

Uptallsboom, en el Principado de Ost-Frisia, á media leg. de Aurich. Es el lugar donde los antiguos Frisones tenian sus asambleas anuales.

UR

Ur, y Vilar, Lugar de España en el Principado de Cataluña, corresponde á la Jurisdicion, y Corregimiento de Puigcerdá: es Pueblo Realengo, con Alcaldes Ordinarios.

Uraba, Provincia de América en Tierra Firme, sobre el golfo de su nombre, en el Gobierno de Cartagena, al E. de la Provincia del Darien. Abunda en todo lo necesario á la vida.

Uranisburgo, Castillo magnífico en otro tiempo de la Isla de Huen, en medio del Estrecho del Sund, edificado por Tico-Brahe, donde este célebre Astrónomo pasó parte de sus dias, y compuso su Systema del mundo.

Urarte, Villa de España en la Provincia de Alava, corresponde á la Hermandad de Arraya y la Minoría: es Pueblo de Señorío Secular, y tiene Alcaldes Ordinarios.

Uravain, Lugar de España en la Provincia de Alava, corresponde á la Hermandad de Asparrena: es Pueblo Realengo, con Alcaldes Ordinarios.

Urbain (San), Villa de Francia en Champaña, Obispado de Chalons, Eleccion, y á una legua de Joinville, sobre el Marne, con una Abadía de Benedictinos.

Urbanea, Ciudad pequeña de Italia en el Ducado de Urbíno, con Obispo sufragáneo de Urbíno. La edificó el Papa Urbano VIII. sobre el rio Metro, á 6 leguas de Urbíno.

Urbicain, Lugar de España en el Reyno de Navarra, corresponde al quarto Partido de la Merindad de Sanguesa, está situado en el Valle de Izagondoa: es Pueblo Realengo, con Alcaldes Ordinarios conforme toca á los vecinos por turno de casas, y un Diputado por el mismo Pueblo.

Urbina, hay en España 3 Lugares con este nombre en la Provincia de Alava: el uno en la Hermandad de Villa Real de Alava, y los otros dos están en la Hermandad de Quartango, que al uno le llaman *Urbina de Basabe*, y al otro *Urbina de Eza*: todos son Pueblos Realengos, con Alcaldes Ordinarios.

Urbino, *Urbinum*, considerable y célebre Ciudad de Italia en los Estados del Papa, Capital del Ducado de su nombre, con una antigua ciudadela, Arzobispo, y magnífico palacio donde habitaban

Digitized by Google

ban en otro tiempo sus Duques, que eran de las Casas de Monte-Feltro, y de la Rovere, y poseyéron el Ducado hasta el año de 1626, en que fué reunido á la Santa Sede. Es pátria de Polidoro Virgilio, del famoso Rafael Urbino, de Bernardino Baldi, del Baroche, &c. está sobre una montaña, entre los rios Metro y Foglia, á 8 leg. S. de Remini, 49 N. E. de Roma. Long. 30. 16. lat. 63. 49. El Ducado de Urbíno tiene cerca de 17 leg. de ancho, y 22 de largo. Es un país mal sano, y poco fértil. Confina por el N. con el golfo de Venecia; S. con el Perusino, y la Umbría; E. con la Marca de Ancona; O. con la Toscana y la Romaña.

URCISE (San), Villa considerable de Francia en Auvérnia, Obispado y Eleccion de S. Flour.= Otro hay en el Obispado y á 5 leg. de Montauban.

URDA, Villa de España en Castilla la Nueva, en la Provincia de Toledo, y en su Arzobispado, corresponde al Partido del Gran Priorato de San Juan: es Pueblo de esta Orden Militar, y tiene Alcaldes Ordinarios.

URDANID, Lugar de España en el Reyno de Navarra, corresponde al tercer Partido de la Merindad de Sanguesa, está situado en el Valle de Esteribar: es Pueblo Realengo, con Alcaldes Ordinarios conforme toca á los vecinos por alternativa de casas, y un Diputado por los Regidores y Pueblos del Valle.

URDANOZ, Lugar de España en el Reyno de Navarra, corresponde al primer Partido de la Merindad de Estella, está situado en el Valle de Goñi: es Pueblo Realengo, con Alcaldes Ordinarios por el Pueblo.

URDAX, Villa de España en el Reyno de Navarra, corresponde al sexto Partido de el distrito de Pamplona, está situada en el Valle de Baztan: es Pueblo Realengo, con Alcaldes Ordinarios por el Virrey á eleccion del Concejo.

URDIAIN, Lugar de España en el Reyno de Navarra, corresponde al tercer Partido del distrito de Pamplona, está situado en el Valle de Borunda: es Pueblo Realengo, con Alcaldes Ordinarios por eleccion de los vecinos.

UREEDEN ó URBDEN, Ciudad del Obispado de Munstér con algunas fortificaciones, y una célebre Abadía de Nobles, en el Bayliage de Aahus.

URES, hay en España dos Lugares con este nombre, el uno en Castilla la Vieja, en la Provincia de Soria, en el Ducado de Medina-Coeli: y el otro en Castilla la Nueva, en la Provincia de Guadalaxara, en el Partido de Sigüenza: son Pueblos de Señorío Secular, el primero con Alcaldes Pe-

da-

Digitized by Google

daneos, y el segundo con Ordinarios.

Ureta, Lugar de España en el Reyno de Navarra, corresponde al segundo Partido de la Merindad de Sanguesa, está situado en el Valle de Erro: es Pueblo Realengo, con Alcaldes Ordinarios por el Vizconde de Val de Erro, á proposicion de los Pueblos del Valle.

Urgel, *Urgellium*, Ciudad de España en el Principado de Cataluña, Corregimiento de Puigcerdá, sobre los rios Segre, y Valira, en una llanura al pie de los Pyrineos, con terreno abundante de frutas, legumbres, y pastos. Es Silla Episcopal con grandes privilegios, sufragánea de Tarragona, cuyo Prelado se intitula Principe Soberano del Valle de Andorra, y su Cabildo se compone de su Ilustrísimo Obispo, 7 Dignidades, 13 Canongías, 32 Beneficios, y el Obispado comprende 365 Parroquias, con 289 Anexos. Es Capital del antiguo Condado de Urgel con un Castillo muy fortificado. Tiene 3 Parroquias inclusa la Catedral, 3 Conventos de Frayles, un Seminario Conciliar, y 2 Hospitales. Hay manufacturas de lencería comun, de paños, y generos de algodon. Cuenta unos 700 vecinos. Está á 26 leg. N. O. de Barcelona. Longitud 19. 12. latitud 42. 28.

Urgel (el), *Urgellensis Ager*, gran Campiña de tierras de labor en Cataluña, entre montañas, en el Corregimiento de Lérida, entre el rio Segre y el territorio de Cervera. Comprende muchos Lugares, y es país de prodigiosas cosechas de granos.

Urgons, Villa de Francia en Gascuña, en los Landes, Obispado de Dax.

Uri, *Uriensis Pagus*, el mas meridional de los Cantones Suizos, el quarto en órden, y uno de los Católicos. Es un valle largo, y rodeado por tres partes de los Alpes. *Altdorf* es su Capital. Confina al N. con el Cantón de Schwtz, y con el lago de los quatro Cantones; al E. con los Grisones, y el Cantón de Glaris; al S. con los Bayliages de Italia; y al O. con los Cantones de Underwald, y Berna.

Uribarri, Lugar de España en la Provincia de Alava, corresponde á la Hermandad de Aramayona: es Pueblo de Señorío Secular, con Alcalde Mayor y Ordinarios.

Uriz, Lugar de España en el Reyno de Navarra, corresponde al tercer Partido de la Merindad de Sanguesa, está situado en el Valle de Arce: es Pueblo Realengo, con Alcaldes Ordinarios por el Lugar.

Urizar, Lugar de España en la

Digitized by Google

la Provincia de Alava, corresponde á la Hermandad de Guevara: es Pueblo de Señorío Secular, con Alcalde Mayor, y Ordinarios.

URMELLA, Lugar de España en el Reyno de Aragón, corresponde al Partido de Benabarre: es Pueblo de Señorío Eclesiástico, con Alcaldes Ordinarios.

URNIETA, Villa Realenga de España en la Provincia de Guipuzcoa, está situada á un quarto de legua de Hernani, algo apartada del rio Urumea, que pasa por su jurisdicion: tiene Alcaldes Ordinarios, y una Parroquia, con voto en las Juntas generales y particulares que celebra la Provincia, para cuya asistencia nombra en Concejo un Procurador, que su asiento le corresponde al número 61, y vota en ellas con 17 fuegos.

URNIZA, Lugar de España en el Reyno de Navarra, corresponde al segundo Partido de la Merindad de Sanguesa, está situado en el Valle de Erro: es Pueblo Realengo, con Alcaldes Ordinarios por el Vizconde de Val de Erro, á propuesta de los Lugares del Valle.

UROLA (rio) de España en la Provincia de Guipuzcoa, que tiene su origen en el Monte de Araya, en la Jurisdicion de la Villa de Segura, de dicha Provincia: toma su curso por la Villa de Legazpia, y pasa por medio de Villa-Real y Zumarraga: baña los campos que llaman de la Villa de Azcoytia y Azpeytia, cuyos muros riega, y pasa á la vista del Santuario de Loyola, y junto á Villa-Graña de Zumaya y entra á corta distancia en el mar Occeano Cantábrico.

URONES DE CASTRO PONZE, Villa de España en la Provincia y Partido de Leon: es Pueblo de Señorío Secular, y de Jurisdicion sobre sí, que pertenece al Marques de Castroponce, quien nombra Alcaldes Ordinarios.

URRACAL, Villa de España en Andalucía, en la Provincia de Granada, corresponde al Partido de Baza: es Pueblo de Señorío Secular, con Gobernador.

URREA DE JABN, Lugar de España en el Reyno de Aragon, Partido de Alcañiz: tiene Alcaldes Ordinarios, 300 vecinos, una Iglesia Parroquial nueva, costeada por el Duque de Hijar, que es Señor de este Pueblo. Sus cosechas son de trigo, cebada, azeyte, y otros frutos.

URREA DE XALON, Villa de España en el Reyno de Aragon, corresponde á la Jurisdicion, y Corregimiento de Zaragoza: es Pueblo de Señorío Secular, y tiene Alcaldes Ordinarios.

URREZ, Villa de España en Castilla la Vieja, en la Provincia y Corregimiento de Burgos, corres-

pon-

Digitized by Google

ponde al Partido de Juarros: es Pueblo de Señorío Abadengo, que pertenece al Monasterio de las Huelgas de Burgos; cuya Abadesa nombra Alcaldes Ordinarios.

URBIA, Villa de España en Castilla la Vieja, en la Provincia de Burgos, corresponde á la Merindad de Cuestaurria: es Pueblo de Señorío Abadengo, y Realengo, que pertenece á S. M. y al Monasterio de Benedictinos de Oña, y tiene Alcalde Ordinario, y Regidor Pedaneo.

URRIES, Lugar de España en el Reyno de Aragon, corresponde al Partido de Cinco-Villas: es Pueblo de Señorío Eclesiástico, y tiene Alcaldes Ordinarios.

URRIZA, Lugar de España en el Reyno de Navarra, corresponde al quarto Partido de Pamplona, está situado en el Valle de Imoz, es Pueblo Realengo, con Alcalde Ordinario por el Virrey á propuesta de los Pueblos del Valle, y un Diputado, con Jurisdicion Ordinaria por estos mismos.

URRICELQUI, Lugar de España en el Reyno de Navarra, corresponde al tercer Partido de la Merindad de Sanguesa, está situado en el Valle de Arriasgoiti: es Pueblo Realengo, con Alcaldes Ordinarios por turno de casas, y un Diputado por eleccion de los Pueblos del Valle.

URRIZOLA, Villa de España en el Reyno de Navarra, corresponde al segundo Partido del distrito de Pamplona, está situado en el Valle de Arequil: es Pueblo Realengo, con Alcaldes Ordinarios por nombramiento de los Pueblos del Valle.

URROZ, Villa de España en el Reyno de Navarra, corresponde al primer Partido de la Merindad de Sanguesa, está situada dentro del propio Partido, y tiene Alcaldes Ordinarios, con título del Virrey á propuesta de los Pueblos de la Merindad.

URRUNAGA, Lugar de España en la Provincia de Alava, corresponde á la Hermandad de Villa Real de Alava: es Pueblo Realengo, y tiene Alcaldes Ordinarios.

URRUS, Lugar de España en el Principado de Cataluña, corresponde á la Jurisdicion, y Corregimiento de Puigcerdá: es Pueblo de Señorío Abadengo, con Alcaldes Ordinarios.

URSANNE (S.), Villa del Obispado de Basiléa, sobre el rio Doux, á 2 leg. de Porentru. Tiene una Iglesia Colegial.

URSIN DE ROSEMBERG (la Casa de), nombre de una Ilustre Casa de Alemánia, cuyo patrimonio está situado en Bohemia, en el Circulo de Bechin. Fué elevada á la Dignidad de Condes del Imperio en 1683. Posee muchos y buenos Es-

Digitized by Google

Estados en Alemánia, entre otros el Condado de Heimbourg en el Ducado de Carínthia.

URSPERG, ó AVERSPERG, célebre Abadía de Alemánia en Suábia del Orden Premonstratense, cuyo Abad es Prelado de Suábia. Está situada cerca del rio Mindel, á poca distancia de Thanhausen. El Autor de la famosa *Chronica de Ursperg*, Conrado de Lichtenstein, fué Abad de esta Casa.

URTASUN, Lugar de España en el Reyno de Navarra, corresponde al tercer Partido de la Merindad de Sanguesa, está situado en el Valle de Esteribar: es Pueblo Realengo, con Alcaldes Ordinarios por alternativa de casas, y un Diputado anual por eleccion de los Regidores de los Pueblos del Valle.

URTEGUI, Lugar de España en el Reyno de Navarra, corresponde al quarto Partido de el distrito de Pamplona, está situado en el Valle de Araiz: es Pueblo Realengo, con Alcaldes Pedaneos por alternativa entre los Pueblos del Valle.

URTURI, Lugar de España en la Provincia de Alava, corresponde á la Hermandad de Marquinez: es Pueblo Realengo, con Alcaldes Ordinarios.

URUEÑA, Villa de España en Castilla la Vieja, en la Provincia de Valladolid, corresponde al Partido de Torrelobaton: es Pueblo de Señorío Secular, con Alcaldes Ordinarios.

URUGAY, Rio de la América Meridional en el Paraguay, que desagua en el Rio de la Plata, en la orilla oriental, 30 leguas mas arriba de Buenos-Ayres.

URUMEA, Rio de España que nace en las Montañas del Reyno de Navarra, entra por la Provincia de Guipuzcoa, y despues de haber pasado por varias Villas y Lugares, y regado sus campos, se entra en el mar Occeano Cantábrico, arrimado á los muros de San Sebastian.

URUÑUELA, Villa de España en Castilla la Vieja, en la Provincia de Burgos, corresponde á la Jurisdicion, y Corregimiento de Santo Domingo: es Pueblo Realengo, con Alcaldes Ordinarios.

URZAINQUI, Villa de España en el Reyno de Navarra, corresponde al segundo Partido de la Merindad de Sanguesa, está situada en el Valle de Roncal: es Pueblo Realengo, con Alcaldes Ordinarios por el Virrey á propuesta de las Villas del Valle.

URZANTE, Villa de España en el Reyno de Navarra, corresponde á la Merindad de Tudela: es Pueblo de Señorío Eclesiástico, y tiene Alcaldes Ordinarios por el Gran Prior de la Orden Militar de San Juan.

USA-

Digitized by Google

Usagre, Villa de España en la Provincia de Extremadura, Partido de Llerena: es Pueblo de las Ordenes Militares, que pertenece á la de Santiago, y su Encomienda vale 13921 reales anuales en líquido. Está á 2 leguas de esta Ciudad, 18 de Badajóz, y 20 de Sevilla: tiene Alcaldes Ordinarios, y una Parroquia, con muchas dehesas para pastos de ganados.

Usanos, Villa de España en Castilla la Nueva, en la Provincia y Partido de Guadalaxara, corresponde al Arzobispado de Toledo: es Pueblo Realengo, con Alcaldes Ordinarios.

Usbecks (Pais de los). Vease *Gran Bucharía.*

Uscares, Villa de España en el Reyno de Navarra, corresponde al segundo Partido de la Merindad de Sanguesa, está situado en el Valle de Salazar: es Pueblo Realengo, con Alcaldes Ordinarios por nombramiento de las Villas del Valle, y Pedaneos por el Virrey á proposicion de las dichas Villas.

Uscópia, ó Scópia, *Scupi*, Ciudad grande de la Turquía Européa en la Sérvia, en el territorio de Herzegovina, con un Arzobispo Griego. Es residencia de un Sangiac, y está sobre el rio Veratazer, á 30 leg. S. p. O. de Nisa, 125 N. O. de Constantinopla. Long. 40. lat. 42. 16.

Uscoquas, Pueblos fugitivos de Albánia, y de los países vecinos, establecidos en la Croácia Austriáca, en las cercanías de la Ciudad de Segna. Se hicieron temibles en el último siglo por sus pyraterías, que excitaron las quejas de muchas Provincias de Europa.

Usechi, Lugar de España en el Reyno de Navarra, corresponde al tercer Partido de la Merindad de Sanguesa, está situado en el Valle de Esteribar: es Pueblo Realengo, con Alcaldes Ordinarios conforme toca á los vecinos por alternativa de casas, y un Diputado por eleccion de los Regidores y Pueblos del Valle.

Used, hay en España dos Lugares con este nombre en el Reyno de Aragon: el uno está en el Partido de Huesca, y el otro en el Partido de Daroca: el primero es Pueblo de Señorío Secular, y el segundo Realengo, con Alcaldes Pedaneos.

Usedom, *Usedomia*, Isla de Alemánia en el mar Baltico, Ducado de Pomeránia, con una Ciudad del mismo nombre, considerable en otro tiempo; pero casi toda reducida á cenizas en 1473, y no se ha podido restablecer. Long. 38. 30. lat. 53. 37.

Useras, Villa de España en

Digitized by Google

el Reyno de Valencia, corresponde al Partido de Morella: es Pueblo de Señorío Secular, con Alcaldes Ordinarios.

Useu, Lugar de España en el Principado de Cataluña, corresponde al Corregimiento de Talarn: es Pueblo de Señorío Abadengo, y tiene Alcaldes Ordinarios.

Usi, Lugar de España en el Reyno de Navarra, corresponde al quinto Partido de el distrito de Pamplona, está situado en el Valle de Juslapeña: es Pueblo Realengo, con Alcaldes Ordinarios conforme toca á los vecinos por turno de casas.

Usingen, Ciudad de la Wetterávia, con un castillo sobre el rio Usbach. Es Capital del Condado de Usingen, que dá su nombre á una rama de la Casa de Nasau, á 3 leg. de Fridberg, y á 5 de Weilbourg.

Uslar, Villa de Alemánia en el Principado de Calemberg, Quartél de Gotinga, sobre el Ale, donde pescan buenas truchas.

Uson, Lugar de España en el Reyno de Aragon, corresponde al Partido de Huesca: es Pueblo de Señorío Secular, con Alcaldes Ordinarios.

Usoz, Lugar de España en el Reyno de Navarra, corresponde al tercer Partido de la Merindad de Sangüesa, está situado en el Valle de Arze: es Pueblo Realengo, con Alcaldes Ordinarios, y Pedaneos por el Virrey á propuesta de los Pueblos del Valle.

Ussel, *Ussellis*, Villa de Francia en el Limosín, Capital del Ducado de Ventadour, á 2 *leg.* del castillo de este nombre. Longit. 19. 56. lat. 45. 32.

Usson, *Uxus*, Villa de Francia en Auvérnia, con título de Marquesado. Está poco poblada desde el año de 1634, en que el Rey hizo demoler su castillo. Es memorable por haber habitado en ella largo tiempo Margarita de Francia, primera muger de Henrique IV. Está sobre una montaña.

Ustarroz, Lugar de España en el Reyno de Navarra, corresponde al tercer Partido de la Merindad de Sangüesa, está situado en el Valle de Egües: es Pueblo Realengo, con Alcaldes Ordinarios á eleccion de el Pueblo.

Ustarroz, Villa de España en el Reyno de Navarra, corresponde al segundo Partido de la Merindad de Sangüesa, está situada en el Valle de Roncal: es Pueblo Realengo, con Alcaldes Ordinarios por el Virrey á propuesta de la Villa.

Ustes, Lugar de España en el Reyno de Navarra, corresponde al primer Partido de la Merindad de Sangüesa, está en el Almiradio

Digitized by Google

dio de Navasqües: es Pueblo Realengo, con Alcaldes Ordinarios conforme toca á los vecinos por turno de casas.

Ustiano, *Ustianum*, Ciudad de Italia en el Cremonés, sobre el Oglio, á 5 leg. N. E. de Cremona. Long. 27. 40. lat. 45. 15.

Ustronick ó Wistronick, Lugar de Silésia en el Ducado de Teschen. Cerca de aquí toma su nacimiento el rio Wistula.

Usumbelz, Lugar de España en el Reyno de Navarra, corresponde al primer Partido de la Merindad de Sangüesa, está situado en el Partido de Aybar: es Pueblo de Señorío Secular, con Alcaldes Ordinarios por el propio Lugar.

Usun, Lugar de España en el Reyno de Navarra, corresponde al primer Partido de la Merindad de Sangüesa, está situado en el Valle de Urraul Alta, y Baxa: es Pueblo Realengo, con Alcaldes Ordinarios á nominacion del Lugar.

Usurbil, Villa Realenga de España en la Provincia de Guipuzcoa. Está situada en las Orillas del rio Oria y Araxes, en las cercanías del mar Occeano Catábrico: tiene Alcaldes Ordinarios, y una Parroquia, y voto en las Juntas generales y particulares que la Provincia celebra, para cuya asistencia nombra en Concejo un Procurador con sus poderes, que le corresponde su asiento el décimo á la mano derecha del Corregidor, y vota en ellas con 28 fuegos. En el territorio de esta Villa hay buenos Astilleros en que se fabrícan Navios de qualquiera porte, que conducen por el mar al Puerto de los Pasages, que está poco mas de dos leguas.

U T

Utande, Villa de España en Castilla la Nueva, en la Provincia y Partido de Guadalaxara, está en la Alcarria, á seis leguas de esta Ciudad entre Norte, y Oriente, y poco mas de la Ciudad de Sigüenza: es el Pueblo último de aquel Obispado por aquella parte, inmediato al Arzobispado de Toledo: su situacion es en una hermosa Vega que la estrechan dos cordilleras de cerros, que descienden de Oriente á Occidente, por cuyo pie pasa un abundante arroyo con que riegan sus huertas plantadas de árboles frutales, y alguna verdura: es Pueblo de Señorío Secular, con una Iglesia Parroquial, y Alcaldes Ordinarios: sus cosechas son de trigo, cebada, y algun vino.

Uterga, Villa de España en el Reyno de Navarra, corresponde al primer Partido del distrito de Pamplona, está situada en el

Digitized by Google

Valle de Ilzarve: es Pueblo Realengo, con Alcaldes Ordinarios por eleccion del Lugar, y un Diputado por los Pueblos del Valle.

Utiel, Villa considerable de España, entre Castilla la Nueva y Aragon, con un antiguo castillo. Su terreno es abundantísimo en ganados, y frutos, y especialmente en miel, azafrán, y cera, de que tiene gran trato. Goza muchos privilegios, y es pueblo muy abastecido de todo.

Utiel, Villa Realenga de España en la Provincia de Cuenca, Partido de San Clemente, está situada al pie del Puerto que llaman de Buñol, que es una alta y dilatada sierra que divide el Reyno de Valencia de la Mancha, cuyo Pueblo se halla á la parte de ésta, con Corregidor, una Parroquia, y poblacion mas que mediana.

Utila, Isla de la América Septentrional en la Bahía de Honduras, á 18 leg. de la costa, y al S. O. de la Isla de Roatan.

Utphe, en el Círculo del Alto Rhin, en el Condado de Solms. Es un Bayliage que dá su nombre á una rama de la Casa de Solms.

Utrech, *Ultrajectum*, grande y célebre Ciudad de las Provincias Unidas, Capital de la Provincia de su nombre, con célebre Universidad establecida en 1636. Los valuartes y medias-lunas, que circuyen esta Ciudad la hacen poco fuerte. Fué Imperial en otro tiempo, y Silla Arzobispal. Es pátria del Papa Adriano VI, de Gerardo Hontorst, de Witem-Bogaert, y de Ana María Schurman. Se formó en esta Ciudad en 1579 aquella union que fué el fundamento de la República de las Provincias Unidas, y se tuvo en ella el famoso Congreso que pacificó toda la Europa en los últimos años del Reynado de Luis XIV, pues comenzó éste en 1712, y se concluyó en 1713. La tomaron los Franceses en 1672, y la restituyeron el mismo año. Está sobre el antiguo canal del Rhin, en el parage donde el Vaer sale de este rio, á 8 leguas S. E. de Amsterdam. Long. 22. 36. lat. 52. 8. El Señorío ó Provincia de Utrech, la quinta en órden de las Provincias Unidas, goza de ayre mas sano que la Olanda, y de un terreno menos pantanoso. Se gobierna casi del mismo modo que la Provincia de Zelanda; el Rhin la separa de la Isla de Betau.

Utrera, *Utricula*, Villa Realenga de España en Andalucía, en la Provincia de Sevilla: está situada en una tierra llana, y muy amena de Plantíos, con grandes tierras de labór, abundantes de granos vino, y buenas dehesas para los ganados. Tiene Teniente Asistente por el de Sevilla, dos Par-

Digitized by Google

Parroquias, 5 Conventos de Religiosos, y 3 de Monjas, tres ó quatro Hospitales, y otras Obras Pías. Se conservan los residuos de un Castillo, las calles son buenas, y bien empedradas, con una Plaza espaciosa, una fuente de nueve caños perennes, y copiosa salina en su territorio, con 20 vecinos de poblacion. Dista 5 leg. E. de Sevilla, 11 N. de Xeréz, y 6 S. de Carmona. = En Castilla la Vieja, en la Provincia de Valladolid, en el Partido de la Puebla de Sanabria hay un Lugar con el propio nombre, de Señorío Secular, y Alcaldes Pedáneos.

Utrero, Lugar de España en la Provincia y Jurisdicion de Leon, está en el Concejo de Peñamian: es Pueblo de Señorío Eclesiástico, que pertenece al Reverendo Obispo de Leon, quien tiene la Jurisdicion Ordinaria con el Señorío.

Utrilla, Villa de España en la Provincia de Soria: es Villa exîmida de la Jurisdicion de Partido por gracia especial, y de Señorío Secular, que pertenece al Duque de Medina-Cœli, quien nombra Alcaldes Ordinarios.

Utznach, Villa de los Suizos en el Canton de Zurich, Capital de un antiguo Condado. Dista poco del lago de Zurich.

UX

Uxijar, Villa de España en el Reyno de Granada, Cabeza de un Partido en la Alpujarra, sobre un rio que baxa de Sierra-Nevada en un terreno quebrado, que produce bastantes granos, y alguna seda. Tiene una Iglesia Colegiata, un Convento de Frayles, que su Cabildo se compone de su Abad, y 6 Canongías; y cuenta cerca de 400 vecinos.

Uxue, Villa de España en el Reyno de Navarra, corresponde á la Merindad de Olite: es Pueblo Realengo, con Alcaldes Ordinarios por el Virrey á propuesta de la Villa.

UZ

Uz (la), Villa de España en la Provincia y Jurisdicion de Leon, está en el Concejo de Villamor de Riello: es Pueblo de Señorío Secular, que pertenece al Conde de Luna, quien tiene la Jurisdicion Ordinaria con el Señorío.

Uzedo, Lugar de España en la Provincia de Leon, corresponde á la Jurisdicion de la Merindad de la Zepeda: es Pueblo de Señorío Secular, que pertenece al Marques de Astorga, quien tiene la Jurisdicion Ordinaria, por lo que nombra Alcaldes que la exerzan.

Uzel, *Uzella*, Villa de Francia en Bretaña, Diocésis de S. Brieux: es muy comerciante, y está á 7 leguas S. O. de San Brieux. Long. 14. 43. latit. 48. 16.

Uzer-

Digitized by Google

Uzerche, *Uzercha*, antigua Villa de Francia en el Lemosin, Obispado de Limóges, con una Abadía de Benedictinos. Está sobre un monte escarpado, por cuyo pie corre el rio Vesera, á 11 leg. S. E. de Limóges, 87 S. de París. Long. 19. 18. latit. 45. 25.

Uzero, Villa de España en Castilla la Vieja, en la Provincia de Soria: es Capital del Partido de su nombre, con 10 Lugares de Jurisdicion, y Pueblo de Señorío Eclesiástico, que corresponde al Reverendo Obispo de Osma, quien nombra en él Alcaldes Ordinarios, con Jurisdicion competente: está situada cerca del nacimiento del rio Uzero, que toma el nombre de ella, cuyo rio pasa por mitad de la Villa, donde tiene un buen Puente para comunicarse los dos Barrios. Tambien tiene un fuerte Castillo con sus Valuartes, y Torreones, situado en un encumbrado cerro de piedra viva, que domina á la Villa, y corresponde tambien á la Dignidad, el que se halla muy bien conservado por el cuidado que hay de repararlo en las vacantes del Obispado. A tres quartos de legua de esta Villa, á la orilla del rio Lobos, entre unos elevados peñascoss, se halla una Hermita de San Bartolomé, que es la misma Iglesia del Monasterio que tenian los Caballeros Templarios, con el título de San Juan de Utero, ó Otero, del que hay algunos fragmentos. Está agregada esta Iglesia á la Abadía de San Bartolomé, Dignidad de la Santa Iglesia de Osma, por lo que se cree que se dotó con las rentas del dicho Monasterio.

Uzero, Rio de España en Castilla la Vieja, nace á un quarto de legua de la Villa de este nombre, al pie de unos encumbrados peñascos: pasa por medio de ella, donde tiene un buen Puente para comunicarse los dos Barrios, y casi en su nacimiento se le incorpora el riachuelo que llaman Lobos. Tambien se le incorporan los rios Avion y Sequillo por debaxo de la Villa del Burgo, y despues de cruzar el Obispado de Osma se entra en el famoso rio Duero, en cuyo corriente tiene varias puentes de piedra y madera. Desde el nacimiento de este rio hasta el Lugar de Valdelubiel, que hay tres leguas de distancia, es un vedado que corresponde á la Dignidad de dicho Reverendo Obispo de Osma, por conservar la pesca de truchas asalmonadas, que son de un gusto muy exquisito.

Uzes, *Usetia*, pequeña Ciudad de Francia en el Alto Languedoc, Generalidad de Mompeller, Capital del Usege, con Obispo sufragáneo de Narbona, y título de Ducado-Par erigido en 1565. Es pátria de Juan de Mercier, y de Ja-

Digitized by Google

Jacobo Marsollier. Gozaban en otro tiempo sus moradores de grandes privilegios; pero habiendo abrazado el Calvinismo en el siglo XVI, obligados á someterse en 1629, los perdieron. Está en un terreno abundante en trigo, aceyte, seda, ganados, y buenos vinos, á 5 leg. N. de Nimes, 154 S. p. E. de París. Long. 22. 4. latit. 44. 1.

Uznayo, Lugar de España en la Provincia de Burgos, corresponde al Partido de Laredo, situado en el Valle de Poblaciones: es Pueblo de Señorío Secular, que pertenece al Duque del Infantado, quien nombra para él Alcalde Mayor, y Regidor Pedaneo.

Uzquiano, Lugar de España en la Provincia de Alava, corresponde á la Hermandad de Urcabustaiz: es Pueblo de Señorío Secular, con Alcaldes Ordinarios, y tambien tiene Jurisdicion sobre él, el Gobernador de Ayala.

Uzquiano, Lugar de España en Castilla la Vieja, en la Provincia de Burgos, y su Corregimiento, está en el Condado de Treviño, en la Quadrilla de Val de Lauri: es Pueblo de Señorío Secular, con Jurisdicion Pedanea.

Uzquieta, Lugar de España en el Reyno de Navarra, corresponde á la Merindad de Olite, está situado en el Valle de Orba: es Pueblo Realengo, con Alcaldes Ordinarios por el Lugar.

Urquiza, Villa de España en Castilla la Vieja, en la Provincia de Burgos, corresponde á la Hermandad de Montes de Oca: es Pueblo Realengo, con Alcaldes Ordinarios.

W A

Wachtendoock, Villa de los Países-Baxos en la Provincia de Gueldres, en unos pantanos que con el rio Niers hacen toda su defensa, á 2 leguas de Gueldres. Long. 23. 52. lat. 51. 23.

Wachteheim, Villa de Alemania en el Baxo Palatinado, en el Bayliage de Neustad. Es un feudo noble de los Condes de Wartonberg.

Wæchterscach, Villa del Condado del Alto Ysemburgo en el Círculo del Alto Rhin, á 3 leguas de Gelnhausen.

Waes, (País de) Territorio del País-Baxo, en la parte oriental de la Flandes Austriaca, que se estiende desde Gante á Ysendick, á lo largo del Escalda. Tiene buenos pastos, praderías, y abunda en trigo, lino y caballos muy estimados. Se gobierna por sus leyes y costumbres particulares.

Wæxemberg, Condado en la Austria Superior en el Quartél de Murch. Pertenece á los Condes de Starhemberg.

Wagria, *Vagria*, País de Alemánia en el Ducado de Holstein. Con-

Digitized by Google

Confina por el N. E. con el mar Báltico; al S. con el Travo; al O. con el Holstein propio, y la Stormária. Tiene cerca de 8 leg. de largo y 6 de ancho: es muy fértil en trigo, y abundante en ganados.

La Wagria es muy propia para la agricultura. Está situada sobre la costa del mar de Alemánia, y se extiende hasta Lubeck. Allí se ve la hermosa Abadía de Preetz; las bellas posesiones de la Casa de Rartzow y Walstorf, que pertenecen á la Casa de Thienen. El resto de la Wagria está repartido entre el Reyno de Dinamarca, y el Ducado de Gotorp.

WAHLESTADT, hermosa Ciudad de Suiza, Cabeza de un Bayliage del mismo nombre, comun entre los Cantones Protestantes, y el de Glaris. Es el camino Real para ir de Suiza y de Alemánia al país de los Grisones, y está cerca del Lago del mismo nombre.

WAHRENBERG, Villa de Alemánia sobre el Elster negro, en el Círculo Electoral de Saxónia.

WAIBLINGEN, Villa de Alemánia en Suábia, Ducado de Wirtemberg, con un castillo. Es pátria del Emperador Conrado III, y está situada sobre el rio Rems, á 6 leguas de Stourtgard.

WAIDHOFEN, Villa de la Austria Inferior sobre el rio Yps, en el Alto Quartel de Wiener-Wald: es del Obispo de Freisingen.

WALBEGK, Abadía Protestante en el Señorío de Weverlingen, en el Principado de Halberstadt. Hay un Prelado y 6 Canónigos, y solo es una aldéa. Hay un bello castillo de este nombre en el Condado de Mansfeld baxo la autoridad del Elector de Saxónia. Pertenece á la familia de Busch.

WALCHEREN, *Valacria*, Isla del País-Baxo, una de las principales de Zelanda, al O. de las Islas de Noort-Beveland, y de Zuyd-Beveland, en la boca del Hont. *Middelburgo* es la Capital.

WALCOURT ó WALENCOURT, Villa del País-Baxo en el Condado de Namur, en los confines de Liejés, en el país que hay entre el Mosa y el Sambra. Quisieron apoderarse de ella los Franceses en 1689; pero fueron obligados á retirarse con grande pérdida. Está sobre el rio Heuro, á 5 leg. S. O. de Charleroi, y 8. S. E. de Mons. Longit. 22. latitud 50. 13.

WALDBOURG, Condado Libre é Inmediato del Imperio en el Círculo de Suábia, que se divide en Alto y Baxo. El Alto Condado está situado sobre el rio Iler, y comprehende á Waldbourg, castillo que está cerca de Ravensbourg, que ha dado su nombre á la Casa de Waldbourg; á Wolfeck, Busser, Waldsea, Zall, Wurtzach, y Traucbourg. El Baxo Con-

Digitized by Google

Condado está á orilla del Danubio. Sus Lugares mas notables son Scher, Friedberg, Turmetingen, Sulgen, y Bondorf. Una rama de esta Casa se ha establecido en Prusia, donde posee el castillo de Rautembourg, y en la Nardia el Señorío de Barten, y la Villa de Landsberg. Los Condes de Walbourg, son Mayordomos hereditarios del Sacro Imperio, *Sacri Romani Imperii Dapiferi.*

WALD-CAPPEL, hermosa Ciudad, y Bayliage del Baxo Hesse.

WALDECK, *Valdecium.* Veáse *Valdeck.*

WALDENBOURG, Ciudad de Francónia en el Condado de Hohenlohe, con un castillo y algunas fortificaciones.

WALDENBOURG, Villa de Misnia en el Círculo de Ertzgeburge, entre Zwickau y Altembourg. Es famosa por sus vasos, y pertenece á los Condes de Schoenbourg. Es Corte de estos Condes, y un feudo de la Bohémia.

WALDENFELS, Castillo fuerte en la Austria Superior, en el Quartél de Mühel. Está construido sobre un peñasco, cerca de las fronteras de Bohémia, y pertenece á la Casa de Brundeman.

WALDGAW, distrito de la Suábia en las fronteras del Tirol, donde está situado el Condado de Plusdentz.

WALDHAUSEN, Ciudad de la Austria Superior en el Quartél Negro, con un Convento del mismo nombre á alguna distancia de allí.

WALDHEIM, Ciudad de Misnia en el Círculo de Leipsick mas allá del Mulda. Se ha hecho del Palacio una Casa de correccion, y un Hospital para los pobres.

WALDIRCK, Villa de Alemánia en el Brisgaw Austriaco, en una Isla formada por el rio Eltz, á 2 leguas de Friburgo. Long. 25. 38. lat. 48. 9.

WALDSHUT, *Valhusta*, Ciudad fuerte de Alemánia en el Círculo de Suabia, en el Klergow. Es una de las quatro Ciudades llamadas *Forestieres*, ó *Sylvanas*, sujeta á la Casa de Austria. Está en la union del Schult y del Rhin, en la entrada de la Selva Negra á 7 leg. O. de Ludich. Long. 25. 57. lat. 47. 38.

WALDSTEIN, en Bohémia, en el Círculo y á 6 leguas N. de Boleslau. Es el Patrimonio de los Condes del mismo nombre.

WALLEBOURG, *Vallis-Burgum*, Villa de Suiza en el Cantón de Basiléa, con un fuerte castillo sobre una roca muy elevada, al pie del monte Jura, en un valle estrecho, que forma un paso importante.

WALLSHAUSEN ó WALSHAUSEN, Villa, y Bayliage de Alemánia en el Baxo Hesse, cerca del Wéser.

Digitized by Google

WALONES, esto es, *Galli*, nombre que se dá á los Pueblos de la Flandes, del Artois, del Hainaut, y de Brabante, cuyo lenguage usual es en Francés antiquado.

WALPON, *Valpo*, pequeña Ciudad de Hungría en la Esclavónia, Capital del Condado de su nombre, con un castillo bien fortificado sobre el rio Walpon á 40 leg. S. de Buda. Longitud 36. 20 lat. 45. 33.

WALSRODE, Villa del Principado de Zell, en el Bayliage de Retem, con una Abadía de Damas Luteranas, compuesta de una Abadesa, y ocho Señoras.

WALTENBUCH, Ciudad de Alemánia en la Suabia, con un castillo en el Ducado de Wirtemberg, á la orilla derecha del Aich, entre Stutgard y Tubingen.

WALTERSHAUSEN, Villa de Alemánia en el Principado de Saxónia-Gotha, á 3 leg. de Gotha. Se fabrican aquí muchos lienzos.

WANDEN, País del Ducado de Brema, en el terreno de Hadele. Comprehende tres pueblos, y un bosque deleitoso.

WANGEN, Villa de Francia en la Baxa Alsácia, Bayliage de Barlesonne, en la falda de un monte, cerrada con un muro de tres pies de espesor, á 3 leg. N. O. de Strasburgo. Longitud 26. 14. latitud 48. 38.

WANGEN, *Vimania*, Ciudad Imperial de Alemánia en la Suabia, sobre el rio Oberg-Arg. Tiene un termino de 2 leg. de circunferéncia. Los habitantes son Católicos, y hacen un comercio considerable de lienzos, papel, y quincallería, á 7 leguas N. E. de Lindaw. Longitud 27. 36. lat. 47. 35.

WANSBECK, Villa con un castillo en el País de Stormaria que tiene muchos Judios. Es del Príncipe de Culmback á quien la dió el Rey de Dinamarca.

WANSEN, Ciudad de Silesia, sobre el rio Ola, en el Ducado de Grotkau. Hay aquí grandes plantíos de tabaco.

WANTSLEBEN, Villa y Bayliage del Ducado de Magdeburgo, en el Circulo de Holte, sobre el Sarre, con un castillo. Se fabríca buena cerveza blanca.

WARADÍN, (Gran), *Varadinum*, grande y fuerte Ciudad de la Alta Hungría, Capital del Condado del mismo nombre con una buena ciudadela, y Obispo sufragáneo de Coloza. La tomaron los Turcos en 1660; pero los Imperiales la recobraron en 1691. Está sobre el rio Keuvres, á 28 leguas N. de Temeswar, 55 E. de Buda. Long. 39. latit. 46. 53. Hay otra Ciudad de este nombre en la Alta Hungría en el Condado de Zemplin sobre el Tei-

Digitized by Google

Teisa, llamada el *Pequeño-Waradin.*

Waradin, Ciudad fuerte de la Esclavónia, Capital del Condado del mismo nombre. Pertenece á la Casa de Austria, y está sobre la orilla derecha del Dravo, confines de la Stria, á 12. leg. S. O. de Caniska, 13. N. de Zagrab. Longitud. 34. 40. latitud 46. 18.

Warberg, *Varberga*, Ciudad de Suecia en la Provincia de Halland, con un castillo y un puerto en la costa del mar de Dinamarca.

Warberg ó Warbourg, Villa de Alemánia, en Westfalia, en el Obispado de Paderborn, fronteras del Langraviato de Hesse, y del Condado de Waldee sobre el Dymel. Fué en otros tiempos Imperial; pero hoy pertenece al Obispo de Paderborn. Los Franceses ganaron una funcion á los Hanoverianos en 1760.

Warde, Villa de Dinamarca en el Jutland, á 6 leg. de Rypen, á la boca del rio Warde.

Wardhús *Vardhusium*, Ciudad marítima de Norwega en la Isla de su nombre, Capital de la Lapónia Dinamarquesa, en el Gobierno de Wardhus, con un Castillo medio arruinado. Long. 50. 5. latit. 70. 35.

El Gobierno de Wardhus, ó la Laponia Danesa, se extiende desde el golfo Ostrafior hasta la Laponia Moscovita, y comprehende la parte mas septentrional de la Norwega. No produce mas que algunos pastos, y sus habitantes viven en cuevas subterraneas en el invierno á causa del excesivo frio.

Ware, Villa comerciante de Inglaterra en el Condado de Harford, camino de Londres á Cambridge. Abastece de agua á Londres por medio de buenos aqüeductos.

Waren, *Varenia*, Villa del Principado de Wenden, en el Círculo de la Baxa Saxónia, Ducado de Mecklenburgo.

Warendorf, hermosa Ciudad de Alemánia, en el Obispado, y á 4 leguas de Münster, Bayliage de Casemberg, sobre el Ems. Tienen fama sus lencerías.

Warham, Ciudad comerciante de Inglaterra en el Dorsershire, sobre la bahía de Pool, que fué en otro tiempo considerable. Envia dos Diputados al Parlamento.

Warnemunde, Fortaleza sobre el mar Baltico, á la boca del Warna, en el Señorío de Rostock, Ducado de Mecklenburgo.

Warneton, Villa mal fortificada de los Países-Baxos, en la Flandes Austriaca, sobre el Lys, á 2 leguas de Ypres, y á 3 de Lila.

Digitized by Google

WARNINGEG-ACKER, distrito del País de Adela, cerca de Attendorf, en Westfália.

WARRA, hermosa Ciudad de Polónia en el Ducado de Mazovia, en el Palatinado de Czersk, sobre el rio Pilsa. Long. 39. 30. lat. 51. 23.

WARRINGTON, *Rhigodunum*, Villa comerciante de Inglaterra en la Provincia de Lancastre, con título de Condado. Diputa para el Parlamento, y está sobre el Mersey, que se pasa por un buen puente, á 50 leguas N. O. de Londres. Longitud 14. 40. lat. 53. 26.

WARTA, Ciudad de Polónia en el Palatinado de Sirádia, sobre el rio Warta, entre Sirádia y Sadeck. Fué tomada y casi reducida á cenizas por los Caballeros del Orden Teutónico en 1331; aunque despues se restableció.

WARTBOURG, ó WARTENBERG, antiguo castillo de Alemánia sobre un alto monte, cerca de Eisenach, en el Círculo de la Alta Saxónia. En este castillo fué criada Santa Isabél, hija de Andrés, Rey de Ungría; y á este mismo fué conducido Lutero en 1521 para que sus enemigos no supiesen este retiro, que él lo llamaba su *Pathmos*.

WARTENBERG, Ciudad bien fortificada de Alemánia en la Baxa Silesia con un castillo, Capital de un Señorío del mismo nombre, sobre el Weida, á 9 leguas E. de Breslaw. Es una Baronía Libre, que pertenece á los hijos del Conde de Munich.

WARTENBERG, en Bohémia en el Círculo de Boleslaw. Es el Patrimonio de los Condes de este nombre.

WARTENBERG (el Condado de) en el Círculo del Alto Rhin es un Condado Inmediato desde 1707. El Conde de Warteinstein Juan Casimíro Kolbe, muerto en 4 de Julio de 1712, ha sido el primer Conde de Wartenberg, cuyo pueblo principal está á alguna distancia de Kayselauter, y tiene once Señoríos inmediatos en su dependencia. No se debe confundir esta Casa con las tres ramas de la de Wartenberg, una de las quales poseía feudos en Baviera, la otra en Bohémia, la tercera en Morávia, y todas se han acabado.

WARTHA, Lugar de Silésia en el Ducado y á 8. leg. de Munsterberg: famoso por causa de las contínuas romerías que se hacen allí.

WARWICK, *Verobicum*, hermosa y considerable Ciudad de Inglaterra, Capital del Condado del mismo nombre, con un fuerte Castillo. Envia dos Diputados al Parlamento, y está sobre una colina cerca del Avon, á 16 leg. N. O. de Londres. Longitud 15. 59. lat. 52. 18.

WARWICK, Villa de Flandes sobre el rio Lys, á una leg. N. de Lila.

WAR-

Digitized by Google

WARWICRSHIRE, (el) Territorio muy fértil de Inglaterra, que confina al N. y al O. con los Condados de Stafford y de Leycester; al E. con el de Northampton; al S. con los de Oxford y de Glocester. Tiene cerca de 14 leg. de largo sobre 10 de ancho.

WASA, Ciudad marítima de Suecia en la Bothnia Oriental, donde nació Gustavo Wasa. Lat. 63. 10. long. 44.

WASERTRUDINGEN, Villa y grande Bayliage de Francónia en el Marquesado de Anspach, cerca de las fronteras de Oetingen.

WASGOW, (el) País de Francia, que comprende una gran parte de la Baxa Alsácia.

WASSELLONB, ó WASSENHEIM, Villa de Francia en la Alsácia, sobre el rio Masick, á 3 leguas de Saverna, con un fuerte castillo sobre lo alto de un monte.

WASUNGEN, Ciudad y Bayliage de Francónia en el Principado de Henneberg, con un castillo. Se cultiva mucho tabaco, y pertenece á la Casa de Saxónia-Meinungen.

WATERFORD, *Vaterfordia*, grande, comerciante, y rica Ciudad de Irlanda, Capital del Condado del mismo nombre, con Obispo sufraganeo de Cashel, y un buen puerto defendido con un castillo. Está sobre el Shurá, á una legua del mar, 20 N. E. de Cork, 23 E. de Limerick, 25. S. O. de Dublin. Long. 10. 33. lat. 52. 10. El Condado de Waterford es País muy bueno y agradable, y tiene 16 leg. de larg., y 8 de ancho.

WATERSHAUSEN, Villa del Principado de Saxónia-Gotha, á 3 leguas de Gotha. Se fabrican aquí muchas lencerías.

WATTEN, Villa de los Países Baxos en la Flandes Francesa, sobre el Aa, á 2 leguas de Sant-Omér, con una Abadía del Orden de San Agustin.

WATZENBERG, Castillo y Señorío de Alemánia en la Carniola Inferior. Pertenece á los Condes del mismo nombre.

W E

WECKENDORF, Ciudad de la Austria Inferior en el Quartel del Baxo Manharts-Berg. Pertenece al Monasterio de Moelck.

WEDEKINDSTEIN, Castillo de Alemánia en el Principado de Minden. Toma su nombre de Witekind el Grande, y pertenece al Cabildo de Minden.

WEDEL, Villa sobre el Elba, cerca de Hamburgo, en el Condado de Pinneberg. Todas las primaveras se tiene en ella un gran mercado.

WEBERLINDE, ó EFERLINGEN, Villa, castillo y Bayliage entre el Aller, en el Principado de Halberstadt, con 14 Lugares en su dependencia.

WE-

Digitized by Google

Wecheterbac, Villa de Alemánia en la Wetteravia, en el Condado de Isemburgo, sobre el rio Kintz, con un palacio, en donde habita el Conde de Isemburgo.

Weerdt, Villa y Señorío, con un castillo antiguo sobre el Issel, en el Obispado de Munster, Bayliage de Bockoldt, á 9 leg. de Mastrich.

Weert, Villa del Pais-Baxo en el Brabante Olandes, Cabeza del Señorío de su nombre, que pertenece al Principado de Chimai, en el Quartel de Bolduc, á 4 leg. de Ruremunda. Es pátria de Juan de Weert, que de aprendiz de Zapatero llegó á ser General del Emperador, y Virrey de Bohémia.

Wegeleben, Villa, castillo arruinado, y Bayliage en el Principado de Halberstadt.

Wehner, Villa del Principado de Ost-Frisia, en el Bayliage de Loer. Se sacan de ella buenos caballos.

Weibstadt, *Veibestabium*, Villa de Alemania en el Círculo del Alto Rhin, Obispado de Spira, á 5 leguas N. O. de Hillebron, 4 S. E. de Heidelberg. Longitud 27. 34. lat. 49. 18.

Weichselbourg ó Weichselberg, Ciudad, Castillo, y Señorío en la Carnióla Inferior, en la orilla del Savo, á 14 leg. E. de Laubach. Pertenece á la Casa de Aversberg.

Weickersheim, Ciudad de Francónia en el Condado de Honhelohe, sobre el Tauber, con un buen palacio, y hermosos jardines del Conde.

Weida, Ciudad, y castillo de Misnia en el Círculo de Neustadt, á 6 leguas de Plauen.

Weiden, *Veida*, Villa hermosa y fuerte de Alemania en el Círculo, y Palatinado de Baviera, Capital de un Bayliage. Pertenece al Elector de Baviera, y está sobre el Nab, á 4 leg. N. O. de Leuchtemberg. Long. 29. 54. lat. 49. 44.

Weidenau, Ciudad de Silesia en el Duquado de Grotkau: una de las Plazas de Barrera, que la Reyna de Hungría se reservó en su Tratado con el Rey de Prusia en 1742.

Weilbourg, Ciudad de Alemánia en el Círculo del Alto Rhin, en el Condado de Nasau-Weilbourg, sobre el rio Lohn, á 8 leg. N. E. de Nasau, 8 N. O. de Francfort, 10 N. E. de Maguncia. Long. 26. 4. latitud 50. 24.

Weilheim, Villa de Alemania en Suabia, en el Ducado de Wirtemberg, á la orilla derecha del Lauter, con título de Condado.

Weilheim, Ciudad, y Bayliage en la Alta Baviera, en la Regencia y á 9 leg. S. E. de Munich, cerca del lago de Ammer, con

Digitized by Google

con un antiguo castillo, y profundos fosos.

Weill, pequeña Ciudad Libre, é Imperial de Alemánia en el Círculo de Suábia, Ducado de Wirtemberg, sobre el rio Wurm, á 5 leguas N. O. de Stutgard. Es pátria del célebre Keplero. Longitud 26. 28. lat. 48. 53.

Weimar, *Veimaria* ó *Vinaria*, Ciudad de Alemania en el Círculo de la Alta Saxonia, en la Thuríngia, Capital del Ducado de Saxonia-Weimar, con un magnífico palacio donde reside el Duque. Está sobre el Ilm, á 8 leg. N. E. de Erfort. Long. 29. 24. lat. 51. 6.

El Ducado de Weimar tiene cerca de 16 leguas de largo y 8 de ancho. Está situado entre el territorio de Erford, el Bayliage de Ekarsberg, el rio Sale, y el Condado de Schwartzbourg. La Casa de Saxónia-Weimar es la mas antigua rama de la linea Ernestina. Sus estados estan á orillas del Ilm entre Erfort y Jene. Posee tambien de la herencia de Altenbourg, los Bayliages de Dornbourg, de Burgel, de Rosla, y de Heufdorf. Posee asimismo la Ciudad de Ilmenau en el Henneberg, sin los feudos que ha heredado pertenecientes á la Casa de Saxónia-Eissenack, acabada en 1741; es decir, de Eissenack con todas sus dependencias, como son Jone, Altadt, Gros-Rudesset, Kulten-Northeim, y Zilbach.

Weingraten, Abadía de Alemánia en Suabia, en el Palatinado Baxo del Rhin, sujeta al Elector Palatino. Está sobre el rio Printza, á 3 leg. y media de Philisburgo. Long. 27. 8. lat. 49. 2.

Weinheim, Ciudad de Alemania en el Baxo Palatinado del Rhin, sujeta al Elector Palatino. Está en los confines del Electorado de Maguncia: es de ayres muy sanos, á 3 leg. de Heidelberg. Long. 26. 17. latitud 49. 33.

Weinsberg, Ciudad del Ducado de Wirtemberg, á corta distancia de Hailbron, con un castillo, cerca de las fronteras del Baxo Palatinado.

Weinshein, ó Winsheim, Ciudad Imperial y Libre de Alemania en Francónia, en el Marquesado de Anspach, bastante grande y fuerte. Tiene un Colegio de Estudios, una bella Casa de Ayuntamiento, un Hospital, dos Hospicios para pobres, y un Arsenal. Se profesa en ella la Religion Luterana; y está situada en un terreno abundante en viñas, en trigo, en rios de pesca, y frutas.

Weisemberg, Villa de la Alta Lu-

Digitized by Google

Lusacia, á 3 leg. de Bautzen. Regularmente se pone baxo la proteccion de algun Señor.

Weisman, Villa y Bayliage de Francónia en el Obispado de Bamberga.

Weissembourg, Ciudad Imperial y Libre de Alemania en el Círculo de Francónia, en el Nordgau, Obispado de Escstadt. Está sobre el Rednitz á 2 leguas N. de Papenheim, 8 N. O. de Neoburgo. Sus habitantes son industriosos, y Protestantes. Fuera de la Ciudad, en un monte, se ve la fortaleza de Viltbourg.

Weissembourg, Ciudad de Alemania en el Círculo de Saxónia, fronteras de Brandemburgo, á 8 leg. de Wittemberg, 8 de Deslau. Longitud. 30. 36. lat. 51. 53.

Weissembourg, *Sebusium*, *Visemburgum*, Ciudad de Alsacia en el País de Wosgaw, fronteras del Palatinado, Cabeza de un Bayliage. Fué Imperial y libre en otro tiempo; pero cedida á la Francia por la Paz de Riswick, Luis XIV hizo demoler sus fortificaciones. Hay entre esta Plaza y Lautemburgo famosas lineas de defensa. Los Franceses forzaron en ellas á los Austriacos en 1744, y les obligaron á abandonarlas: se apoderaron despues de ellas, y deshicieron una parte. Está sobre el Lauter, á 4 leg. S. O. de Landaw, y 105 de París. Long. 25. 37. 41. lat. 49. 2. 10.

Weissembourgo. Véase *Alba-Julia*.

Weissenau ó Niedrau, Abadía de Alemania en Suabia, cerca de Ravensbourg. Es del Orden de Premonstratenses, y su Abad Prelado de Suabia. Se nombra en latin *Augia minor*, para distinguirla de un Monasterio del mismo nombre, situado en Francónia.

Weissenfelds, hermosa Ciudad de Alemania en el Círculo de Saxonia, sobre el Saale, á 8 leg. de Leipsick. Era Capital del Ducado de Saxónia-Weinsfelds, que hoy está en la Casa Electoral.

Weissenhorn, Villa de Suabia á 4 leg. de Ulm, con un castillo, y un Señorío. Es de la Casa de Austria, que la adquirió de los Condes de Fugger.

Weissen-Kirchen, hermosa Ciudad de la Austria Inferior, en el Quartel del Alto Manhartsberg, en el territorio llamado Wachau. Su jurisdiccion pertenece al Conde de Stahrenberg.

Weissenstadt, Villa de Francónia en el Alto Burgraviato, y á 2 leguas de Culmbach, distrito de Wonsiedel.

Weissenstein, en el Baxo Hesse, á una leg. de Cassel. Es un magnífico palacio de recreo del Land-

Digitized by Google

Landgrave de Hesse-Cassel con bellísimos jardines.

Weiswasser, en Silesia, en el Ducado de Grotkau. Es una de las Ciudades de Barrera, que la Reyna de Hungría se reservó en su Tratado con el Rey de Prusia en 1742.

Weithofen, Villa de la Austria Inferior en el Quartel del Alto Manharts-Berg. Pertenece al Conde de Sprintzenstein.

Weitra, Villa de la Austria Inferior en el Quartel del Alto Manharts-Berg, con un castillo y un Señorío. Pertenece al Príncipe de Furstemberg.

Wells, *Fontanensis Ecclesia*, hermosa Ciudad de Inglaterra en el Somersetshire. Compone con Bath un Obispado, cuya Catedral es primorosa. Envia dos Diputados al Parlamento. Está en un parage de muchos pozos y manantiales de agua viva, á 32 leguas O. de Londres. Long. 15. 3. lat. 51. 14.

Welphsholtz, Lugar de Alemánia cerca de Heckstedt, en el Condado de Mansfeld. Es famoso por la victoria que Lothario Duque de Saxónia alcanzó aquí para el Emperador Enrique V. en 1115.

Wels, Ciudad de la Austria Superior, en el Quartel de Haus, sobre el rio Traun, con un castillo y un Bayliage. El Emperador Maximiliano murió aquí en 1519., y Cárlos Duque de Lorena en 1690. Fue dada en feudo á la Casa de Aversberg en 1653.

Welsberg, en el Obispado de Brixen, es el Patrimonio de los Condes del mismo nombre, que tienen el empleo hereditario de Gran Mariscal de Freysingen.

Wemdingen, Ciudad, castillo, y Bayliage de la Alta Baviera, en la Regencia de Munich, á una leg. de Morlinga, cerca de la qual hay muy buenas aguas minerales.

Wenden, Principado de Alemania, en el Círculo de la Baxa Saxónia, en el Ducado de Mecklemburgo, de 36 leg. de largo sobre 12 de ancho. Confina con la Marca de Brandemburgo, y saca su nombre de los antiguos Vandalos, *Venedi*, nacion esclavona que vino de los fines de la Rusia. *Gustrow* es su Capital. No se debe confundir con el Ducado de Wenden ó Wandalia, que hace parte de la Pomerania Ulterior, y pertenece al Rey de Prusia. *Rugenwalde* es la Capital.

Wenden, Ciudad del Imperio Ruso en la Livónia, sobre el rio Froiden, casi arruinada.

Wendome. Véase *Vandoma*.

Wendower, Ciudad de Inglaterra en el Buckinghamshire, á

Digitized by Google

10 leguas N. O. de Londres. Envia dos Diputados al Parlamento. Longitud 16. 50. lat. 51. 40.

Wenlock, Ciudad de Inglaterra en el Shropshire, á 44 leg. N. O. de Londres. Envia dos Diputados al Parlamento. Long. 14. 45. lat. 42. 52.

Wense, en el Principado de Zell, en el Bayliage de Fallingbostel: es el Patrimonio de una antigua y célebre Casa.

Wensyssel, Ciudad de Dinamarca en el Sud-Jutland, Capital de la Prefectura del mismo nombre, una de las principales de la Diocésis de Alburgo. Está sobre el Ryaa, á 7 leguas N. O. de Alburgo. Longitud 27. 55. lat. 57. 6.

Werben, *Verbena*, Ciudad de Alemania en el Círculo de la Baxa Saxónia en la antigua Marca de Brandemburgo, en la union del Habel y el Elba. Fué en otro tiempo muy fuerte; pero tomada diferentes veces en las guerras de Alemania, han sido demolidas sus fortificaciones.=Hay otra Ciudad de este nombre en Pomerania.

Werden, Abadía en el Condado de la Marck, en el Círculo de Westfalia. El Abad, que es Prelado de Alemania, se intitula *Abad de Helmstadt y de Werden*. La Ciudad de Werden es Protestante baxo la proteccion del Rey de Prusia. Es afamada por sus jamones y salchichones.

Werdern, en la Marca media de Brandemburgo, en el Círculo de Zauch, situada en una Isla formada por el Habel, famosa por su buen vino, y por sus excelentes frutas.

Werdohl, Villa sobre el rio Lena, en el Condado de la Marck en Westfalia, que pertenece al Rey de Prusia. Tiene buenas salinas.

Werdt, Villa, y Bayliage de Alemania en el Wasgau, Circulo del Alto Rhin, Condado de Lichtenbourg. Pertenece al Landgrave de Darmstadt.

Werkle, Villa de Alemánia con algunas fortificaciones en el Ducado de Westfalia, en el antiguo Condado de Arensberg. Los Condes de Pletemberg tienen el dominio de este pueblo, que tiene muy buenas salinas.

Werle, *Herula*, en el Señorío de Statgard. En tiempo de los Vandalos erá una gran Ciudad situada sobre el rio Warnau, la que ya no existe.

Wermsdorf, Villa, Castillo, y Bayliage en la Misnia, en el Círculo de Leipsick. El Elector de Saxónia tiene aquí un palacio de cazería donde pasa divertidas temporadas.

Wern, *Verna*, Villa de Alemania y Bayliage en el Círculo de West-

Digitized by Google

Westfalia ; en el Alto Obispado Múnster, cerca del Lipa. Hay un gran Monasterio. Long. 25. 20. lat. 51. 40.

WERNIGERODE, Ciudad y Castillo de montaña, sobre el rio Hostheim, á 4 leg. S. O. de Halberstadt, Cabeza de un Condado del mismo nombre, que está situado en el Hartza en la Baxa Saxónia, teniendo en medio al Principado de Anhalt. Se encuentra en él trigo, maderas, caza, pescado, y minas de varios metales. Los Condes de Stolberg lo tienen en feudo del Elector de Brandemburgo. En la Ciudad hay muy buen caserio; y su Justicia depende del Rey de Prusia, y del Conde, que tiene un Bayllío, una Chancillería, y un Consistorio, con un Superintendente General, y un Hospital. El Arrabal se llama Noeschenrode. Véase *Stolberg*.

WERSIGAVE, Lugar de Silésia en el Ducado de Oels. Tiene en sus inmediaciones una fuente de agua mineral.

WERT, Villa de Francia en la Alsacia, en el Condado de Hanau, á 3 leg. N. de Haguenau.

WERTEN, Ciudad de Alemania en el Arzobispado de Saltzburgo sobre el Saal, con un Castillo fuerte, situado sobre un monte.

WERTH. Véase *Veert*.

WERTHEIM, Ciudad de Alemania en Francónia sobre la orilla izquierda del Mein, en el parage donde este rio recibe al Tauber. Da su nombre á un Condado Inmediato y considerable, situado cerca del Mein, entre el Arzobispado de Maguncia y el Obispado de Wirtzbourg: y tiene 8 leguas de largo, y otro tanto de ancho.

La Casa de Wertheim desciende de los Electores Palatinos, y posee además los Condados de Loewenstein, y de Wirnebourg, el Señorío de Breuberg, y otros Estados situados en el Ducado de Luxemburgo. Comunmente andan unidos los Condados de Loewenstein, y de Wertheim en los títulos que se dan á esta Casa, la que fue elevada á la dignidad de Príncipe en 1711; y está dividida en dos ramas, de las quales la primogenita es Protestante, y toma el nombre de *Virnebourg*; y la otra Católica, y toma el nombre de *Rocgefort*. Ambas Casas residen en Wertheim.

WERTHER, Ciudad de Alemánia en el Condado de Ravensberg, que pertenece al Rey de Prusia.

WERTHERN, en el Condado de Beiclingen, en el Círculo de la Alta Saxonia, á corta distancia de Northausen. Es el solar de los Condes de Werthern.

WESEL, *Aliso*, Ciudad fuerte de

Digitized by Google

Alemánia en el Círculo de Westfália, en el Ducado de Cléves, con una muy buena ciudadela. Fué en otro tiempo Imperial y Hanseática, pero hoy pertenece al Rey de Prusia. Está sobre la orilla derecha del Rhin, en el parage donde recibe el Lipa, á 10 leg. S. E. de Cleves, 18 N. de Colonia. Long. 24. 16. lat. 51. 37. Se llama *Wesalia Inferior* para distinguirla del *Wesel Superior*, ó del *Ober-Wesel*, que está en el Arzobispado de Tréveris.

Wesemberg, Villa del Imperio Ruso en la Esthonia, en el Wirland. Está bien fortificada sobre el rio Wisf, á 22 leguas de Narva, y 17 S. E. de Revel. Longitud 44. 23. latitud 59. 14.

Wesemberg, Villa y Bayliage en el Señorío y á 7 leg. de Statgard.

Weser, *Visurgis*, rio considerable de Alemania en la Baxa Saxónia. Recibe los rios Werra y Fulda, mas abaxo de la Ciudad de Minden, y entra en el mar del Norte.

Westeras, *Arosia*, Ciudad considerable de Suecia, Capital de la Westmania, con Obispo, y un castillo. Se formó en ella la union hereditaria, que aseguró la Corona á la posteridad de Gustavo Vasa. Deshizo en sus cercanias Gustavo el Grande á Christierno II. Rey de Dinamarca en 1520. Está sobre el lago Maler á 5 leguas N. E. de Kopin, 17 N. O. de Stockolmo. Long. 34. 40. lat. 59. 38.

Westerbourg, Villa, Castillo, y Condado Inmediato de Alemania en el Wester-Wald, en Weteravia, á 8 leguas N. de Nassau. Da su nombre á una rama de la Casa de Linange, á la qual pertenece. No se debe confundir con un castillo y Bayliage del mismo nombre situado sobre el rio Bruch en el Principado de Halberstadt.

Westernas, *Hebrides*, nombre que se dá á un gran número de Islas, que están en la costa occidental de Escócia.

Westerwick, *Vestrovicum*, Ciudad de Suecia en la Smalandia, fronteras de la Ostrogothia, con un buen puerto. Está en el mar Báltico, á 32 leg. S. O. de Stockolmo. Long. 35. 20. lat. 57. 58.

Westfália. Véase *Westphalia*.

Westfrisia. Véase *Olanda*.

West-Hoep, Villa de Francia en la Baxa Alsacia, Cabeza de un Bayliage, con un castillo fortificado. Está al pie de una montaña. Long. 26. 12. lat. 48. 37.

West-mania, Provincia del Reyno de Suecia, que hace parte de la Suecia propia, y tiene 30 leg. de largo, y 17 de ancho. Confina al N. con la Daleckarlia; al E.

Digitized by Google

E. con la Uplandia; al S. con la Sudermánia y la Nerícia; y al O. con el Vermeland. Tiene minas de plata.

Westminster, *West-Monasterium*, Ciudad de Inglaterra, que hoy hace parte de Londres. Envia dos Diputados al Parlamento, el que se junta en el Palacio de esta Ciudad. Era una célebre Abadía, en cuya Iglesia se coronan y entierran los Reyes y Reynas de Inglaterra. Es pátria de Benjamin Johnson. Véase *Londres*.

West-Morland, *Damnii Westmaria*, Provincia de Inglaterra con título de Condado, de cerca 8 leg. de largo, y otro tanto de ancho. Confina al N. y O. con el Ducado de Cumberland; al E. con el de Yorck; y al S. con el de Lancastre. Es un país cubierto de montes elevados, seco, y poco habitado. *Appleby* es su Capital.

Westphalia, *Westphalia*, uno de los Círculos del Imperio, de 140 leg. de largo, y 100 de ancho: y se divide en Provincia y Ducado de Westphália. Este pertenece al Elector de Colónia, y la Provincia comprehende muchos Principados y Condados. El Obispo de Múnster, y los Duques de Juliers, y de Cleves son Directores de este Círculo, que por lo general es extremamente fértil en algunos parages, y casi estéril en otros. La parte meridional es la mayor; la septentrional tiene buenos pastos para los caballos. Son muy estimados los perniles de Westphália. Confina este Círculo por el E. con el Círculo de la Baxa-Saxónia; por el S. con el del Baxo-Rhin; por el O. con los Países-Baxos. El Ducado confina por el N. con el Obispado de Paderbon; por el E. con el Hesse; y por el S. con el Arzobispado de Tréveris.

Westro-Gotia, Provincia de Suecia, que ocupa la parte occidental de la Gothia. Véase *Gothia*.

Weteravia, Provincia de Alemánia, de cerca 24 leg. en quadro entre el país de Hesse, el Baxo-Rhin, la Westphalia, y la Francónia. Créese que saca su nombre del rio *Wetter*, que nace en el Condado de Solms. El rio Lahn ó Lohon atraviesa la Weterávia, corriendo del E. al O. y la divide en dos partes muy desiguales, es á saber, en meridional y septentrional. La Weterávia septentrional se llama tambien *Weterwald*, y los Príncipes que tienen Estados en ella *Principes de Wetterswald*; depende del Circulo de Westphália. Pero la Weteravia meridional depende del Circulo del Alto-Rhin. Los Príncipes que tienen posesiones en Weterávia son el Elector de Magúncia, el de Tréveris, el Príncipe de Hesse-Darmstath, la Casa de Nasau, la de Hesse-Cassel, el Conde de Waldeck, el de Sol-

Digitized by Google

Solms, la Casa de los Condes de Isemburgo, los Condes de Wied, el Conde Witgenstein, el Rey de Prusia, la Casa de Linange, la de los Burgraves de Kirchberg, y la de Stolberg. Comprende tambien esta Provincia 4 Ciudades Imperiales, que son Francfort, Wetzlar, Gellenhausen, y Frideberg.

Wetin, Villa de Alemánia en el Dúcado de Magdeburgo, Círculo de Saal, con un castillo sobre el Saale. Era antiguamente famoso Condado. Hoy pertenece á la Casa de Winckel.

Wettingen, Villa y Abadía de Suiza, á media legua mas arriba de Bade, que depende del Abad de Sulmansweiler.

Wetz-Lar, *Vetis Laria*, Ciudad Libre é Imperial en la Weterávia, célebre desde que se pasó á ella la Cámara Imperial de Spira en 1693. Está en la union de los rios Lohon, Disla, y Dillen, á 12 leg. N. E. de Spira. Long. 11. 12. lat. 50. 28. Sus habitantes son Luteranos; y su Consejo se compone de 24 individuos. Hay un Priorato que pertenece al Elector de Tréveris, y un Bayliage Imperial, del que es Administrador el Landgrave de Hesse-Darmstadt.

Wexford, *Vexfordia*, Ciudad de Irlanda en la Provincia de Leinster, Capital de un Condado de 16 leguas de largo, y 9 de ancho, con un puerto muy cómodo. Envia dos Diputados al Parlamento, y está á 20 leg. S. de Dublín. Long. 11. 12. lat. 52. 20.

Wexio, *Vexio*, Ciudad de Suecia en la Ostro-Gothia, sobre el Lago Salen, con Obispo sufragáneo de Upsál, á 19 leg. O. de Calmár, 62 S. O. de Stockolmo. Long. 32. 55. lat. 56. 48.

Weymouth, *Vimutium*, Ciudad de Inglaterra en la Provincia de Dorset, con un buen Puerto, y título de Vizcondado. Envia dos Diputados al Parlamento, y está en la embocadura del Wey, á 35 leguas S. O. de Londres. Longitud 15. 50. lat. 50. 42.

W H

Whert, Señorío de Alemánia en la Baxa Baviera, á corta distancia del Danubio. Aquí reside el Obispo de Ratisbona.

Whitern, *Candida Casa*, Ciudad Parlamentaria de Escocia en el Condado de Galloway. Tuvo en otro tiempo Obispo, y un famoso Monasterio dedicado á San Ninain. Está en la Bahía de Newton, á 33 leg. S. de Edimburgo. Longitud 12. 45. lat. 55. 3.

W I

Wiatka, Ducado de Moscóvia, que confina al N. con la Per-

Digitized by Google

Permia ; al S. con la Provincia de Casan ; al E. con la Sibéria ; y al O. con los Oustiachs ; es país pantanoso y estéril.

Wibourg, *Viburgum*, Ciudad rica y comerciante del Imperio Ruso, Capital de la Carélia Finesa, con Obispo sufráganeo de Upsal, y una fuerte ciudadela. Fué cedida á la Rúsia por la Suecia en 1721. Está en el fondo de un golfo, con una ensenada, á 36 leg. N. p. E. de Narva, 100 N. E. de Riga. Long. 47. 25. lat. 60. 56.

Wibourg, *Viburgum*, Ciudad considerable de Dinamarca, Capital del Nord-Jutland, y de la Diocésis de su nombre, con Obispo sufragáneo de Lúnden. Reside en ella el Tribunal Supremo de la Provincia, y está sobre el lago Water en una península, á 38 leg. N. O. de Copenhague. Longitud 27. 50. lat. 56. 30.

Wick ó Wyck, fuerte Villa del País-Baxo Olandés en el Ducado de Limburgo, sobre la orilla derecha del Mosa, enfrente de Mastrich, con cuya plaza comunica por un puente.

Wicklow, Ciudad de Irlanda Capital del Condado de su nombre, con un pequeño puerto en la embocadura del Kertin, á 8 leg. S. de Dublin. Envia dos Diputados al Parlamento.

Wieche ó Wihe, Villa de Alemánia con un castillo, y un Señorío, sobre el Unstrut, en el Condado Veichlingen.

Wied, ó Weed, Condado Inmediato de Alemania, situado cerca del Rhin, entre Coblentz y Windernac, que depende del Círculo de Westfália. Ha tenido sus Condes particulares : la poblacion mas notable de este Condado es Neuwied, hermosa Ciudad, y residencia ordinaria de los Condes de Wied, que poseen además el Condado de Runckel, y el castillo de New-Isemburgo. Tienen tambien pretensiones sobre la Ost-Frísia, como lo manifestaron en el año 1744.

Wiehe ó Wihe, Villa de Alemánia con un castillo, y un Señorío sobre el Unstrut, en el Condado de Beichlingen, Circulo de la Alta-Saxónia.

Wielikieloki, Ciudad considerable del Imperio de Rusia, en la parte occidental del Ducado de Rzeva, sobre el rio Lovast, con un castillo. Longitud 49. 10. latitud 56. 32.

Wielun, Ciudad de la Gran Polónia en el Palatinado de Sirádia, sobre un rio que entra en el Warta. Tiene un Castillo Inferior, y un Staroste, con una Justicia territorial, una Dietina, y un Colegio de las Escuelas Pías. Está á 8 leg. de Sirádia. Long. 36. 12. lat. 51. 12.

Wienerwald, (Alto y Baxo) Ter-

Digitized by Google

Territorio de la Austria Inferior, cerca de las fronteras de la Stiria.

WIENHUSEN, hermoso palacio de campo y cazería en el Principado de Zell, sobre el rio Aller, donde murió Jorge Gillermo, último Duque de Zell. Tiene una Abadía de Señoras Nobles, fundada en 1233 por la Duquesa Agnés.

WIESELOCH, Villa de Alemánia en el Baxo Palatinado, en el Bayliage de Heidelberg.

WIESENBOURG, Ciudad y castillo de Alemánia en Mísnia, en el Círculo de Ertzgeburge. Forma un Señorío con la Ciudad de Kirchberg y 22 Lugares.

WIESENTHAL, dos Villas de Alemánia en Mísnia, Círculo de Ertzgeburge. La una se llama *Alto* ó *Ober Wiesenthal*, y la otra *Baxo* ó *Unter-Wiesenthal*. Están situadas cerca de las fronteras de Bohemia, y son de la dependencia del Círculo de Shwaattzenberg.

WIGAN, Ciudad de Inglaterra en la Provincia de Lancaster, sobre el rio Dugless, á 50 leguas N. O. de Londres. Envia dos Diputados al Parlamento. Long. 14. 46. latit. 53. 34.

WIGHT, *Vectis*, Isla en la costa meridional de Inglaterra, que forma parte del Hampshire, al S. O. de Prostmouth, de casi 7 leg. de largo, y 4 de ancho. Es grandemente fértil y deleytosa: abunda en pastos, caza y pesca: y están sus costas casi todas escarpadas. Tuvo en otro tiempo título de Reyno.

WIGTOUN, *Vieto*, antigua Villa Parlamentaria de Escócia, en el Condado de Galloway, con título de Condado, y un puerto en la boca del Baldonoch, á 23 leg. S. O. de Edimburgo, 116 N. O. de Londres. Longitud 12. 50. latitud 55. 10.

WIHITZ, Ciudad fuerte de los Estados del Turco en la Croácia, en el Condado de Markosecht.

WILDBAD, en el Ducado de Wirtemberg, á 4 leg. de Calb, es un famoso baño caliente de aguas muy saludables, y muy freqüentado, situado en medio de un bosque, en la Selva Negra.

WILDEMANN, Villa de Serranía en el Principado de Grubenhagen, cerca de Goslar. El Elector de Hanover, y el Duque de Wolfembutel la poseen de mancomun.

WILDENFELS, Señorío y Villa de Alemánia en la Mísnia, Círculo de Ertzgeburge, á 2 leg. de Zwicau. Dá su nombre á una rama de la Casa de Solms.

WILDSHAUSEN, Villa de Alemánia en el Ducado de Brema, á 7 leguas de Odenbourg. Es Cabeza de un Bayliage del mismo nombre, entre Diephold y Delmenhorst, sobre el rio Hunte. Pertenece al Elector de Hanover,

Digitized by Google

y el Obispo de Múnster tiene pretensiones sobre él.

Wildtberg, en la Austria Superior en el Quartél de Mihél: es un Señorío que pertenece á la Casa de Stharemberg. No se debe confundir con otra Villa de este nombre que hay en Suábia sobre el rio Nagold, en el Ducado de Wirttemberg.

Wildungen, Ciudad y Bayliage de Alemánia en el Condado de Valdeck, con un castillo sobre una eminencia, y tres fuentes de agua mineral en su territorio.

Wilhelmstadt, Lugar de Alemánia, cerca de Cassel, donde los Franceses y Hanoverianos dieron una batalla en 1761, y otra en 62.

Wilkomir, *Vilkomeria*, Ciudad en Polónia en Lithuánia, en el Palatinado de Wilna, sobre el rio Swieta, á 14 leguas N. O. de Wilna. Long. 44. 26. lat. 55. 16.

Willemstadt, *Guillelmi-Stadium*, hermosa y fuerte Ciudad del País-Baxo en el Brabante Olandés, con un puerto muy frequentado. Fué edificada en 1583 por Guillermo I Príncipe de Orange. Es uno de los antemurales de la Olanda por el lado del Brabante. Tiene siempre guarnicion, y está sobre el Hollands-Diep, á 6. leg. N. E. de Berg-op-Zoom. Long. 21. 58. lat. 51. 42.

Willibaldsbourg ó Wulpersbourg, Villa de Francónia en el Obispado y á media leg. de Eichstert. Está sobre un monte, y es la residencia ordinaria del Obispo de Eichstert.

Willinghausen, Lugar de Alemánia sobre el rio Lippa, cerca de Lipstadt. Aquí los Franceses fueron derrotados por los Hanoverianos en 1761.

Willi-saw, hermosa Villa de Suiza en el Canton de Lucerna, entre altos montes, sobre el Wiger.

Willisca, Villa de Polónia, á una leg. de Cracóvia, donde se encuentra grande abundancia de sal á 20 toesas de profundidad. Las casas están enterradas, y solo la Iglesia está en la superficie de la tierra.

Wilna, *Vilna*, grande, rica, y célebre Ciudad de Polonia, Capital del Gran Ducado de Lithuánia, y del Palatinado de su nombre, con Obispo sufragáneo de Gnesna, Universidad fundada en 1579, un antiguo castillo y un palacio donde reside el Gran Duque. La Iglesia que fué de los Jesuitas, edificada en medio de la plaza, es magnífica. Habitan la Ciudad diferentes Naciones, que concurren á ella á causa de su comercio. Está en el desembocadero del pequeño rio Wilia en el Wilna, á 52 leg. S. p. E. de Riga, &c

Digitized by Google

E. p. N. de Warsovia. El Palatinado confina al N. con la Semigália, la Livónia, y el Palatinado de Poloczk; al E. con los de Witepsk, y de Minsk; al S. con el mismo, y el de Troki, y al O. con el mismo, y la Samogítia. Longitud 44. 28. lat. 54. 32.

WILSBOVG, en Francónia, en el Marquesado de Anspach, cerca de Weissenbourg, es una fortaleza importante, con cinco valuartes.

WILSHOVEN, ó WILSHOFFEN, Villa de Alemánia en Baviera, en la union del Wils con el Danubio. La tomó el General Brown en 1745.

WILSNACH, Villa de Alemánia en el Marquesado de Brandemburgo, Capital del Círculo del mismo nombre. Está en la Marca de Priegnitz, y es de los Barones de Saldren.

WILSTER, Villa del Holstein, Capital de la Wilster-Marcha, á la que ha dado su nombre, sobre el Steer. Pertenece al Rey de Dinamarca. = Hay tambien un rio llamado Wilster, que nace en el Dithmarse, y desagua en el Steer.

WILTEBERG, Poblacion de Franceses refugiados, en la Marca Média de Brandemburgo, en el Círculo de Rupin.

WILTON, Ciudad de Inglaterra, en el Wiltshire, sobre el rio Wiley, á 14 leg. S. O. de Londres. Envia dos Diputados al Parlamento. Longitud 15. 50. lat. 51. 6.

WILTSHIRE, *Viltonia*, Provincia mediterránea de Inglaterra, con título de Condado. Confina al N. con el Ducado de Glocester; al E. con el Barckshire, y Hampshire al S. con el Hampshire y el Dorsetshire; y al O. con el Ducado de Sommerset. Tiene 13 leguas de largo sobre 10. de ancho. Es de las mas amenas Provincias de Inglaterra, abundante sobre todo en pastos. Su Capital es *Salisbury*.

WIMPEFEN, *Cornelia Vimpina*. Ciudad libre é imperial de Alemánia en la Suábia, en el Craighgou, sobre la orilla izquierda del Necker, á 2 leguas de Hailbron. Se divide en Alta y Baxa. Longitud 26. 44. lat. 49. 20.

WINCHELSEY, Ciudad de Inglaterra en el Condado de Sussex con título de Condado, y un puerto. Envia dos Diputados al Parlamento, y está en la embocadura del Rio, sobre la bahía que forma este rio, á 16 leguas S. E. de Londres. Longitud 18. 20. latit. 50. 55.

WINCHÉSTER, *Vintonia*, considerable Ciudad de Inglaterra, Capital del Hanpshire, con un rico Obispado sufragáneo de Cantorbery, un antiguo Castillo, un Colegio y título de Marquesado

Digitized by Google

do. Envia dos Diputados al Parlamento, y está entre dos colinas, sobre el Itching, á 20 leguas S. O. de Londres. Longitud 16. 22. latitud 51. 1.

Windaw, *Vinda*, Ciudad del Ducado de Curlándia, con un castillo y un puerto, en la embocadura del rio Weta en el mar Báltico á 28 leguas N. O. de Mittaw. Longit. 39. 25. latitud 57. 12.

Windisch-fristritz, *Bristicia*, Ciudad de la Baxa Stíria, con título de Principado. Tiene un castillo, y un buen parque.

Windischgratz (los Condes de.) El patrimonio de estos Condes está situado en Stíria, particularmente en el Condado de Cilley; gozan la dignidad de Condes del Imperio desde 1685, agregados despues á la clase de los del Círculo de Francónia. Estos Señores llevan el título de Condes de Windischgratz, y de Barones de Goetzendorff, de Grunberg, de Kaitsch, de Praervu de Silberegg de Tull, de Trautmansdorff, de Tscherin, y de Walstein.

Windlingen, Villa de Alemánia en la Suábia, en el Ducado de Wirtemberg, junto á la orilla derecha del Necker, á 5. leg. de Stutgard.

Windsor, *Vindesorium*, Villa de Inglaterra en el Berkskire, con título de Vizcondado, famosa por el sitio de recréo que tienen en ella los Reyes de Inglaterra desde el tiempo de Guillermo el Conquistador. Envia dos Diputados al Parlamento, y está á 7 leg. de Londres. Long. 16. 58. lat. 51. 28.

Wingurla, Ciudad de las Indias Orientales, en el Reyno de Visapúr, en la costa del mar, muy cerca de Goa, al N. Los Olandeses tienen aquí una factoría y lonja.

Winneberg, Lugar de Alemánia en el Obispado de Paderborn: es el Patrimonio de una rama de los Condes de Metternich, á la que dá su nombre. No se debe confundir con Wineberg en el Arzobispado de Tréveris.

Winnicza, *Vinicza*, Ciudad fuerte de Polonia en la Podólia, Capital del territorio de su nombre, en el Palatinado de Braclaw, con un castillo. La tomaron los Cosacos en 1650; pero los Polacos la recobraron algun tiempo despues. Está en la orilla derecha del Bourg, á 13 leguas de Braclaw. Longitud 46. 56. lat. 49. 28.

Winschote, Villa de las Provincias-Unidas en el Señorío de Groninga, á 5 leguas de la Ciudad de este nombre. Derrotó en ella el Príncipe de Orange un cuerpo de Españoles en 1584.

Winsen, Villa de Alemánia en el

Digitized by Google

el Principado de Zell, y Gran Bayliage sobre el Luha, á 4 leg. O. de Lunebourg, que comprende siete Prebostías y 175 Lugares. En el mismo Principado de Zell hay otro Bayliage del mismo nombre, que comprende 17 Lugares. Está sobre el Aller, á 3. leg. O. de Zell, en cuyo terreno se dió en 1388 una batalla en que Wenceslao, Elector de Saxónia, de la rama de Ascánia, fué vencido, y poco despues muerto en el Sitio de Zell.

WINSHEIN, *Venisima*, Ciudad Imperial de Alemánia en el Círculo de Francónia, y Marquesado de Anspach, á 12 leg. N. O. de Nuremberga, 15 S. O. de Bamberga. Long. 27. 50. lat. 49. 30.

WINTERBEG, Villa de Alemánia en el Condado de Spanheim, con un castillo y un Bayliage. Pertenece en comun á las Casas de Berkenfeld y de Bade.

WINTERBOURG, en Bohémia, en el Círculo de Pochen, famosa por sus fábricas de vidrios, las mejores de toda Bohémia.

WINTERTHOUR, *Vitodurum*, antigua y hermosa Ciudad del País-Suizo, en el Canton de Zurich. Tiene una rica Biblioteca, y una fuente de aguas minerales. Es pátria de Juan de Vinterthour, y está sobre el rio Eulach, en una llanura alegre y fértil, á 6 leg. N. E. de Zurich. Longit. 26. 33. latitud 47. 42.

WIRTEMBERG. Véase *Wittemberg*.

WIRTRIG, Villa de Silésia, con un Bayliage en el Ducado de Wolau.

WISBAD, Villa de Alemánia en la Weterávia, Cabeza del Señorío de su nombre. Es nombrada por sus 4 fuentes minerales, y 18 baños: y pertenece al Conde de Nasaw-Idstein. Dista 2 leguas de Maguncia. Longitud 25. 50. latitud 50.

WISBY, *Visburgum*, Ciudad de Suécia, Capital de la Isla de Gotland, con un puerto defendido con un fuerte castillo. Fué en otro tiempo muy rica y considerable; pero está al presente casi arruinada. Pretenden sus habitantes haber sido los primeros que formaron cartas de navegar. Está sobre la pendiente de una roca, en la costa del mar Báltico, á 23 leg. S. E. de Stokolmo. Longitud 36. 56. latitud 57. 40.

WISENTHAID, en Francónia: Señorío Inmediato, situado entre el Obispado de Wurtzbourg, y el Condado de Castel. Comprende 9 Lugares, y Pertenece á la Casa de Schoemborn.

WISET, Villa fortificada del País-Baxo en el Obispado de Lieja, sobre la orilla derecha del Mosa, á 3 leg. de Mastrich.

WISLOKE, Villa de Alemánia en el Baxo Palatinado del Rhin, sujeta al Elector Palatino. Está sobre el

Digitized by Google

el rio Elsatz, á 3 leg. S. de Heidelberg. Longitud 27. 26. latitud 49. 15.

Wismar, *Vismaria*, grande y fuerte Ciudad de Alemánia en el Círculo de la Baxa Saxónia, Capital del Ducado de Mechelburgo, con un buen puerto. Fué en otro tiempo Hanseática. La tomaron los Suecos en 1632, y los Dinamarqueses en 1715, pero volvió á la Suecia por el Tratado del Norte de 1721, en cuyo poder permanece, demolidas sus fortificaciones. Está sobre el golfo del Báltico á 16 leg. E. de Lubeck, 23 N. E. de Luneburgo. Longitud 29. 32. latit. 53. 56.

Wisock, Villa de Bohémia en el Círculo de Woleslau; famosa por las piedras preciosas que se hallan en su territorio.

Wissenstaig ó Wiepensteig, Villa de Suábia, situada en un valle entre altos montes, al N. del Danubio cerca del Ulm. La tercera parte de este Señorío pertenece á la Casa de Furstemberg, y los dos tercios con la Ciudad pertenecen á la Casa de Baviera.

Witepski, *Vitepscia*, Ciudad fuerte de Polonia en la Lithuánia, Capital del Palatinado del mismo nombre, con un castillo. Está á orillas del Dwiwilna, á 20 leg. N. E. de Polosck, 32 N. O. de Smolensko. Longitud 48. 58. latitud 56. 58.

El Palatinado de Witepski confina al N. con el Ducado de Reschow, el Principado de Biela, y el Palatinado de Smolenskow; al S. con los Palatinados de Mscilaw y de Minski; y al O. con los de Wilna y de Poloczk.

Witgenstein, Villa de Alemánia, Capital de un Condado considerable Inmediato, en el Círculo del Alto Rhin. Este Condado está situado en el parage donde nace el rio Lohn, á corta distancia de Marburgo, en un terreno abundante en maderas. Los pueblos mas notables, á mas de Oitgenstein donde reside el Conde, son Hembsbac, Hebesdorf, Laas, Berlebourg, Hombourg del qual dependen 144 Lugares, Carlsbourg, y Neumagen. Los Condes de Witgenstein tienen tambien Estados en el Condado de Zayn, que están á 20 leguas mas allá. Poseen asimismo el Condado de Hohnstein; bien que pertenece al Rey de Prusia desde 1699.

Witlich, *Viteliacum*, Villa de Alemánia en el Círculo del Baxo Rhin, en el Arzobispado de Tréveris, con un palacio magnífico sobre el rio Ceser, que los Franceses arruinaron en 1686.

Witmund, *Vitmundia*, grande Villa con un castillo en el Principado de Ost-Frisia, á 5 leg. N. de Aurich. En este castillo habitaba un Gobernador que ponia el Príncipe.

Wi-

Digitized by Google

Witstock, Ciudad y Bayliage de la Marca de Preignitz, en el Brandemburgo, sobre el Dossa. Su castillo que está muy derrotado, era la antigua residencia de los Obispos de Havelberg. Está en una campiña fértil, y tiene buenas fábricas. Los Suecos derrotaron en ella en 1636 á las tropas Electorales y Saxonas.

Wittelsbach, antiguo Castillo arruinado en Alemánia en la Baviera Superior, Regencia de Munich, cerca del rio Aicha. Los Electores de Baviera descienden de los antiguos Condes de Wittelsbach.

Wittemberg, *Leucorea Witemberga*, fuerte y famosa Ciudad de Alemánia en el Circulo de la Alta Saxónia, Capital del Ducado de Saxónia, con una célebre Universidad, fundada en 1502 por Federico III. Elector de Saxónia. Tiene un buen castillo, un Consistorio, y una Audiencia Civil y Criminal. En esta Ciudad se celebran las Asambleas generales del Círculo de Saxónia. Está en la orilla derecha del Elba, á 5 leg. E. de Dessau, 22 N. O. de Dresde. Long. 30. 45. latit. 51. 54.

Witten, Castillo y Señorío Inmediato de Alemánia, en el Condado de la Marck en Westfália. pertenece á los Condes de Reck de Plerenberg.

Wittenberg, Ciudad del Ducado de Mecklemburgo, con un castillo, y un Bayliage en el Condado de Schwerin.

Wittigenau, Ciudad de Bohémia en el Círculo de Bechin, con un castillo, y un Señorío, situada cerca de un grande lago, y pertenece al Príncipe de Schwartemberg.

Wittou, en la Pomeránia Citerior, es una Península, que produce excelente grano, y se junta en Jasmund con una pequeña lengua de tierra. Hace parte de la Isla de Rúgen, y pertenece á los Suécos. Aquí estaba la famosa Ciudad de *Arcon*, destruida por Waldemaro I. Rey de Dinamarca en 1168.

Witzehausen, Villa de Alemánia en el Landgraviado de Hesse-Casel, Capital de un pequeño territorio, al qual dá su nombre. Está sobre el Weser, entre Allendorf y Munden, á 3 leg. de Cassel.

W L

Wladislaw. Véase *Inowladislaw*.

Wlodzimietz, ó Wlodimirs, *Ulodimeria*, Ciudad de la pequeña Polónia en la Volhínia Superior, Capital del Ducado del mismo nombre, con un castillo. Está sobre el arroyo Luy, á 27 leg. N. E. de Limburgo, 12 O. de Luck. Long. 42. 58. lat. 50. 48.

Wo-

Digitized by Google

Woelpe, ó Welpickē, Bayliage con 26 pueblos en el Quartel de Hanover, enfrente de Rienbour.

Woerlitz, Villa del Principado de Anhald-Dessau, en el Círculo de la Alta Saxónia, con título de Bayliage, y un castillo, á 6 leguas de Dessau, del lado de Wirtemberg.

Wolaw, *Volavia*, Ciudad de Alemánia en la Silésia, Capital del Principado de su nombre, con un castillo, Está cerca del Oder, á 12 leg. N. O. de Breslaw. Long. 34. 23. lat. 51. 16. Hay bellas fabricas de paños.

Wolbors, Villa de la Gran Polónia, en el Palatinado de Berskia en Cujavia, con un castillo que pertenece al Obispo de Cujávia, y un Colegio de Estudios.

Wolckenstein, Villa de Mísnia, en el Circulo de Ertzeburge, con un castillo cerca de Mariemberg. El baño de su nombre, que es tan freqüentado, está á una legua.

Woldemberg, Ciudad de la Nueva Marca de Brandemburgo, en el Círculo de Friedeberg, á orillas de un lago.

Woldenstein, Villa y Bayliage de Alemánia, en el Obispado de Hildesheim.

Wolfach, Villa de Suabia en el Principado de Furstemberg, con un castillo algo distante de Harlach. Estas dos Villas son restos del antiguo Candodo de Hausen.

Wolfeck, en Suábia en el Condado de Waldbourg: es un castillo de donde saca su nombre una rama de la Casa de Walbbourg.

Wolffembutel, *Guelpherbytum*, grande y considerable Ciudad de Alemánia en el Círculo de la Baxa Saxónia, en el Ducado de Brunswich, con un palacio, donde reside el Duque de Brunswick-Wolffembutel. Tiene una de las mas ricas bibliotecas de Alemánia, y un arsenal muy bien provisto. Está sobre el Ocker, que la atraviesa, á 2 leg. S. de Brunswick, 12 O. de Halberstad. Longit. 28. 15. lat. 52. 15.

El Principado de Wolffembutel está cortado en cierto modo por el Obispado de Hildesheim, y el Principado de Halberstadt, y dividido en dos partes, la del Norte y la del Sur. Todo él es un buen país, fértil, y bien poblado. Tiene quatro Superintendencias Generales; primera la de Woffembutel; segunda la de Helingtadt; tercera la de Grena, y quarta la de Holtzmunda. La parte septentrional confronta con Zell, Hildesheim, Halberstadt, Magdeburgo, y la Marca de Brandemburgo. El rio Ocker lo atraviesa, y en este pa-

Digitized by Google

parage están Wolffembutel y Brunswick, Capital de todo el país. La parte meridional se extiende desde Halberstadt en las fronteras del Obispado de Hildesheim hasta el Wéser. Se encuentran tambien Blanckembourg, y otras muchas Ciudades.

Wolffersheim, Villa y Bayliage de Alemánia en el Condado de Solms, con un antiguo Castillo que se ha convertido en una magnífica Iglesia, la mas hermosa de toda la Weterávia. Pertenece á la Casa de Solms-Brunfels.

Wolfshagen, Villa y Bayliage del Baxo-Hesse, con un antiguo castillo.

Wolfstein, Señorío en la Austria Superior en el Quartel de Traun, que pertenece á la Casa de Hagen.=Hay otro Bayliage de este nombre cerca de Pasau en Baviera que depende del Obispo de Pasau. El Condado de Wolfstein en el antiguo Alto Palatinado pertenece al Elector de Baviera. En fin hay en el Baxo Palatinado una Ciudad del mismo nombre, en el Bayliage de Lautern, sobre el Lauter, con un castillo.

Wolga (el), *Volga*, uno de los mayores rios del mundo en el Imperio Ruso. Empieza á correr en el Lago Wrondow en la misma Rúsia, en las fronteras de la Lituhuania, y entra en el mar Cáspio, á 12 leguas de Astracan, despues de un curso de mas de 400 leguas.

Wolgast, *Volgastia*, Ciudad considerable en el Círculo de la Alta Saxónia, en la Pomeránia Citerior, en el Círculo de Gutzhkow, Capital del territorio de su nombre. Tiene un castillo, y uno de los mayores y mas seguros puertos del Báltico. Pertenece á la Suecia, y está sobre el Peena, á 10 leg. S. E. de Stralsund, 17 N. O. de Stetín. Longitud 31. 45. latitud 54. 8.

Wollin, *Vollinum*, Ciudad de Alemánia en el Círculo de la Alta Saxónia, en la Pomerania Citerior, en el Señorío de Wolgat, con un puerto. Es pátria de Bugenhagen; pertenece á los Suecos, y está en una isla formada por el rio Swine y el Diwenow, á 4 leg. S. O. de Camin. Longitud 32. 30. latitud 53. 56.

Wolmart, *Volmaria*, Villa del Imperio de Rúsia en la Livónia, en el territorio de Lette, sobre el rio Treiden. Long. 42. 30. lat. 57. 32.

Wolmerstædt, Villa y Bayliage en el Ducado y á 2 leg. de Magdeburgo, en el Círculo de Holre, con un castillo, sobre la orilla del Obre, que desagua en el Elba cerca de Rogatz.

Wolodimer, *Volodimiria*, Ciudad considerable del Imperio de Rúsia, Capital del Ducado del mis-

Digitized by Google

mismo nombre, sobre el rio Clesma-Reca, á 60 leg. N. E. de Moscow. En otro tiempo residian en esta Ciudad los Grandes-Duques de Rúsia. Long. 60. 40. latitud 55. 46.

El Ducado de Wolodimer confina al N. con el Wolga; al E. con el Señorío del Baxo Nowogorod; al S. con el Ducado de Moscow; y al O. con el Sdeusalda.

Wologda, *Vologda*, grande y fuerte Ciudad del Imperio Ruso, Capital del Ducado del mismo nombre, con un Arzobispo. Es muy comerciante, y tiene un gran número de Iglesias. Está sobre el Wologda, á 100 leguas de Moscou. Longitud 59. 25. latitud 59. 10.

La Provincia confina al N. con la Provincia de Gargapol; al E. con la de Ostioug; al S. con la de Bielski, y la de Suldal; y al O. con la de Biolacero.

Wolphack, Villa de Suábia en el Principado de Furstemberg, con un castillo, á corta distancia de Harlach.

Wolsberg, *Luporum Mons*, Ciudad de la Carinthia Inferior sobre el rio Lavert con un castillo. El término de su distrito, que tiene 8 leg. de largo y 4 de ancho, depende de esta Ciudad, que pertenece al Obispo de Bamberga, cuyo sufráganeo, que es al mismo tiempo Gobernador de los 16 Bayliages que tiene aquel Prelado en Carinthia, hace su residencia ordinaria en esta Ciudad. La Casa de Austria tiene el dominio directo sobre estos 16 Bayliages por un convenio ajustado en 1682 con el Obispo de Bamberga. Hay muchos lobos en sus cercanías, de lo qual trae origen su nombre.

Wonsiedel, Ciudad de Franconia, en el Alto Burgraviato, Capital de un distrito del mismo nombre, donde se encuentran minas de cobre, estaño, hierro, y canteras de marmol. Está sobre el rio Roeslau, cerca de donde desagua en el Eger.

Woodstok, Ciudad con mercado de Inglaterra en el Oxfordhshire, con un buen castillo, nombrado *Blenhaimet*. Es pátria de Eduardo I., llamado *el Príncipe Negro*, que ganó la famosa batalla de Potiers, y de Jofre Chaucer. Envia dos Diputados al Parlamento, y está á 22 leg. N. O. de Londres. Longitud 16. 16. latitud 50. 51.

Worcester, *Vigornia*, hermosa Ciudad de Inglaterra, Capital del Worcestershire, con Obispo, y una Catedral magnífica. Envia dos Diputados al Parlamento, y está en la pendiente de una colina, sobre el Saverna, á 32 leguas N. O. de Londres, y 6 N. E. de Erefort. Long. 15. 26. lat. 52. 26. La Provincia tiene 44 leg. de circuíto, y

Digitized by Google

casi 20600 casas. Es una de las mejores de Inglaterra.

Worcun, *Vercumum*, Ciudad de las Provincias-Unidas, sobre el Zuiderzea, en el Condado de Westergoo con un puerto, á 4 leguas de Harlingen. La gobiernan ocho Burgo-Maestres.

Worietzing, antigua Ciudad de la Marca Média de Brandemburgo, en el Círculo del Alto Barnim, sobre el Oder. Se hace aquí un gran tráfico de pescado salado, especialmente con la Silésia.

Woringen, *Vurnumcum*, Villa de Alemánia en el Electorado de Colónia, á 3 leg. de esta Ciudad, sobre la orilla izquierda del Rhin. Es famosa por la batalla que se dió en sus cercanías año de 1288.

Worms, *Vormatia*, *Borbetomagos*, ó *Augusta Vongienum*, Ciudad Libre é Imperial de Alemánia en el Palatinado del Rhin, con un Obispo que es Soberano, y Príncipe del Imperio. La han hecho muy célebre las Dietas que en ella se han tenido, particularmente la de 1525 en que asistió Lutero. Está muy deteriorada desde el año de 1689 en que la quemaron los Franceses. Está situada en un terreno ameno, y fértil, especialmente en buen vino, cerca de la orilla izquierda del Rhin, á 7 leg. N. O. de Heidelberg, 8 N. O. de Spira. Longitud 26. 2. latitud 40. 34.

El Obispado de Worms está enclavado en el Palatinado, entre los Bayliages de Oppenheim y de Neustat. El Rhin lo divide en dos partes iguales. Es un buen país, que tiene 10 leg. de largo sobre 6 de ancho. El Cabildo se compone de 13 Canónigos, y 7 Domiciliarios. Worms es una Ciudad Libre, cuyos moradores son Luteranos. Su Obispo, Sufragáneo del Arzobispo de Maguncia, es con el Elector Palatino Director del Círculo del Rhin Superior. Victor es reputado por su primer Obispo en el año 349. Francisco Jorge, Conde de Schoemborn, que era Obispo en 1758, ha hecho fabricar el nuevo Palacio Episcopal.

W U

Wuck-te-Duerstede, Villa del País Baxo Olandés en el Señorío de Utrech, con un fuerte castillo. Está sobre el Rhin, á 4 leg. y media de Utrech. Long. 22. 52. latitud 52.

Wurssan ó Wuyssen, Villa de Francia en Picardía, en el Bolonés en la costa del mar, á 3 leg. O. de Guisnes. Se cree ser el *Portus Iccius*, donde se embarcó Julio Cesar para pasar á Inglaterra.

Wullemer (San), Abadía de San Agustin en Francia, Obispado de Bolónia en Picardía: vale 1800 libras.

Wun-

Digitized by Google

WUNNENBERG, Villa de Alemánia en el Obispado de Paderborn, en medio de un terreno llamado *Sinfeld*, donde Carlo Magno derrotó enteramente á los Saxones en 794.

WUNSTORF, Villa de Alemánia en el país, y á 6 leguas O. de Hanover, con una grande Abadía.

WURBEN, en la Silésia, en el Ducado de Schweintz: ha dado el nombre á los Condes de Wurben. Pero hoy es un Priorato del Orden del Císter, que depende del Abad de Grislau.

WURBENTHAL, Lugar de Silésia en el Ducado de Troppau, que pertenece al Conde de Wurben.

WURDEN, (el País de) en Alemánia *Wurden-Land*, situado cerca del Wéser, en el Ducado de Brema. Forma parte del Condado de Oldemburgo, y del país de Bujadinga. Comprende 6 Lugares, y pertenece al Rey de Dinamarca.

WURMBERG, Lugar de Alemánia en la Baxa Stíria. Es el Patrimonio de los Condes del mismo nombre.

WURMBRAND, (la Casa de) es originaria de Austria, y su Patrimonio está situado en la Baxa Stíria. Esta casa está dividida en dos ramas. Juan Guillermo descendiente de la rama primogénita fue elevado en 1626 á la dignidad de Conde del Imperio, y agregado al número de los Condes de Francónia. Tiene esta Casa en la Austria Inferior los tres Señoríos de Stuppach, de Steyersberg, y de Slickelberg; y en Stíria los dos Señoríos de Reitenau, y de Neuhaus.

WURSTEN, (el País de) en el Ducado de Brema, está situado á orillas del Wéser, y sus moradores son llamados Wursates. Solo tiene 5 leg. de largo, y una de ancho, y contiene nueve Feligresías.

WURTEMBERG, ó WIRTEMBERG, *Virtembirgensis Ducatus*, Ducado Soberano de Alemánia en Suábia, que confina al N. con la Francónia, el Arzobispado de Maguncia, y el Palatinado del Rhin; al E. con el Condado de Oeting, el Marquesado de Burgau, el Territorio de Ulm, y otros pequeños Estados; al S. con los Principados de Hoen-Zollern, y Furstemberg, y el Marquesado de Hoenberg; y al O. con el Palatinado del Rhin, el Margraviato de Bade, y la Selva Negra. Tiene 22 leg. de largo, y lo mismo de ancho. Es uno de los países mas fértiles y mejor poblados de Alemánia. El Duque de Wurtemberg es Montero mayor del Imperio. Este Ducado saca su nombre de Wurtemberg, antiguo castillo situado entre el Necker, y

Digitized by Google

el Danubio, á dos leguas de Stutgard. Este castillo está muy arruinado, y en él reside aun un Baylío.

Wurtzach, Villa de Suábia en el Condado de Waldbourg, á 6 leguas de Meminingen, con un castillo donde residen los Condes de Truchses de Waldbourg.

Wurtzburg, *Herbipolis*, grande y hermosa Ciudad de Alemánia, una de las principales del Círculo de Francónia, Capital del Obispado de Wurtzburgo, sufragáneo de Magúncia, con un buen castillo llamado *Frawenberg*, en donde habita el Obispo, y Universidad erigida en 1403. Fué en otro tiempo Imperial; pero hoy está sujeta á su Obispo, sobre la orilla derecha del Mein, rodeada de muchas y deliciosas huertas, á 16 leg. S. O. de Bamberga, 25 E. p. S. de Francfort, 120 N. O. de Viena. Long. 27. 40. latit. 49. 44. Cerca de la Ciudad está el castillo de Marienbourg.

El Obispado de Wurtzburg es de grande extension: comprehende la principal parte de Francónia. Tiene 26 leg. de largo, y 20 de ancho, y contiene 52 Bayliages. Su Obispo es Príncipe de Wurtzburgo y Duque de Francónia. Debe ser elegido de los Canónigos de Wurtzburgo, y para ser reconocido por tal ha de pasar desnudo hasta la cintura delante de los mismos Canónigos, que le azotan con unas varillas. El Cabildo se compone de 24 Canónigos y 22 Domiciliarios. Su primer Obispo fué S. Burchardo en 742.

Wurtzen, *Wurtzena*, Ciudad pequeña de Alemánia en Mísnia, sobre el rio Mulda, en el Círculo y á una legua de Leipsick. Es un pequeño Obispado, donde hay una Gobernacion que nombra el Obispo, con un Superintendente, y un Consistorio. Su Cabildo se compone aún de un Prepósito ó Prior, de un Dean, Maestre Escuela, un Censor, y 2 Canónigos. Se hace aquí la mejor cerbeza del país.

Wusterhausen, Ciudad de la Marca Media de Brandemburgo, en el Círculo de Rupin, sobre el Dosse. Tenia en otro tiempo un castillo.

Wusterow, Villa y Bayliage de Alemánia en el Principado de Zell. Tiene 36 Lugares baxo de su jurisdicion.

Wyl, hermosa Villa del país Suizo, en el territorio del Abad de S. Gal, que tiene allí un buen palacio. Está muy poblada, y fundada sobre una eminencia.

X A

Xacarilla, Lugar de España en el Reyno de Valencia, corresponde al Partido de Orihuela:

Digitized by Google

la es Pueblo de Señorío Secular, con Alcaldes Ordinarios.

Xacca, ó Sacco, *Termæ*, Ciudad de Sicilia en el Valle de Mazára, con un fuerte castillo, y un puerto en la costa meridional de la Isla, al pie de una montaña, á 8 leguas S. E. de Mazára, 19 S. O. de Palermo. Longit. 30. 37. latit. 37. 34.

Xagua, uno de los mejores puertos de la América en la costa meridional de la Isla de Cuba, entre las Islas de Pinos, y del Espíritu Santo.

Xaintes. Veáse *Saintes*.

Xalance, Villa de España en el Reyno de Valencia, corresponde al Partido de Confrentes: es Pueblo de Señorío Secular, con Alcaldes Ordinarios.

Xaló, Lugar de España en el Reyno de Valencia, corresponde al Partido de Dénia: es Pueblo de Señorío Secular, y tiene Alcalde Mayor por el Señor del Lugar.

Xalón (Rio), nace en el termino de un Pueblecito que llaman Esteras, á una legua de distancia de Medina-Cœli, en el Obispado de Sigüenza, pasa por dicha Villa, y entra por Aragón media legua antes de tocar en Calatayud; se incorpora con el rio Xelica, y prosigue con el nombre de Xalon, pasando por esta Ciudad.

Xamuen, grande Isla de la China en la Provincia de Xantung, en el golfo de Gang. Está muy poblada, y tiene una buena rada.

Xandre, (San) Villa de Francia en el País de Aunis, Eleccion de la Rochela.

Xanovas, Lugar de España en el Reyno de Aragon, corresponde al Partido de Jaca: es Pueblo de Señorío Secular, con Alcaldes Ordinarios.

Xaocheu, *Xaocheum*, Ciudad grande de la China, la segunda Metrópoli de la Provincia de Quanton. Está entre dos rios navegables. Longit. 230. 30. latit. 24. 42.

Xaouu, Ciudad de la China, la octava Metrópoli de la Provincia de Foklen. Longit. 131. latit. 17. 10.

Xaraco, Lugar de España en el Reyno de Valencia, corresponde al Partido de San Felipe: es Pueblo de Señorío Secular, con Alcaldes Ordinarios.

Xarafuel, Villa de España en el Reyno de Valencia, corresponde al Partido de Confrentes: es Pueblo de Señorío Secular, y tiene Alcaldes Ordinarios.

Xarama (Rio) de España, que nace en las Sierras de Riaza, y toma el nombre de unos Xarales por donde pasa: corre por Castilla la Nueva de Norte á Mediodia, pasa por los campos de Uceda, Torrelaguna, Puente de Víveros: se incorpora primero con Lozoya,

y

Digitized by Google

y despues con Nares, Manzanares y Tajuña en las Vegas desde San Fernando hasta la Puente Larga de Aranjuez, llevando siempre el nombre de Xarama hasta entrarse en el Tajo, mas abaxo del dicho Real Sitio.

Xaramillo Quemado, Lugar de España en Castilla la Vieja, en la Provincia de Burgos, corresponde al Partido de Aranda: es Pueblo Realengo, con Alcaldes Ordinarios.

Xaramillo de la Fuente. Vease *Jaramillo*.

Xarlata, Lugar de España en el Reyno de Aragon, corresponde al Partido de Jaca: es Pueblo Realengo, con Jurisdicion Pedanea.

Xátiva. Véase *San Felipe*.

Xavalquinto, Villa de España en Andalucía, en la Provincia de Jaen, en un sitio elevado, con un castillo antiguo, y tierras de labor, y de pastos para toda especie de ganados. Tiene una Iglesia Parroquial, y mas de 500 vecinos.

Xavarrella, Lugar de España en el Reyno de Aragon, corresponde al Partido de Jaca: es Pueblo de Señorío Secular, con Alcaldes Ordinarios.

Xavea, Villa de España en el Reyno de Valencia, Partido de Daroca, con Alcalde Mayor. Está situada en una llanura, en un terreno abundante de vino, almendra, azeyte, y otros frutos. Tiene una Iglesia Parroquial, un Convento de Frayles, otro de Monjas, y unos 900 vecinos.

Javier, Villa de España en el Reyno de Navarra, corresponde al primer Partido de la Merindad de Sanguesa, situada en el Partido de Aybar: es Pueblo de Señorío Secular, que pertenece al Duque de Granada, quien pone Alcaldes Ordinarios. Está cerca de Sanguesa; y este Pueblo ha dado el nombre á San Francisco Xavier.

Xavier, Ciudad la mas comerciante de Guinéa, conocida en las relaciones Inglesas baxo el nombre de Sabeo, y Saby. Ha sido destruida por el Negro Dahomet. (Véase *Juda*). Solo queda el sitio, y algunos pedazos de muralla, y aún se vén caminos de palmeras, que servian para juntarse los Comerciantes Européos.

Xavierre, hay en España tres Lugares con este nombre en el Reyno de Aragon, que todos corresponden al Partido de Jaca, y para distinguirlos llaman á uno *Xavierre*: á otro *Xavierre Latre*: y al otro *Xavierre del Obispo*: el primero y segundo son Pueblos de Señorío Secular, y el tercero Realengo, y todos con Alcaldes Ordinarios.

X E

Xecien, *Xicienum*, Ciudad de la China, la quinta Metrópoli de la

Digitized by Google

la Provincia de Queicheu, en un terreno donde se encuentra azogue. Longit. 124. 30. latit. 27. 55.

Xelba, Villa de España en el Reyno de Valencia, cerca de Alpuente. Tiene mas de 600 vecinos, una Parroquia, y un Convento de Franciscos. Es Cabeza de un Condado.

Xeldo, Lugar de España en el Reyno de Valencia, corresponde al Partido de Castellon: es Pueblo de Señorío Secular, con Alcaldes Ordinarios.

Xelsa, Villa de España en el Reyno de Aragon, corresponde al Corregimiento de Zaragoza: es Pueblo de Señorío Secular, y tiene Alcaldes Ordinarios.

Xemen Nuño, Lugar de España en la Provincia de Segovia y su Tierra, está en el Sexmo de la Trinidad: es Pueblo Realengo, con Alcaldes Pedaneos.

Xenil, Rio de España en Andalucía, que tiene su principio en Sierra Nevada, que comunmente llaman Sierras de Granada: se forma de las muchas fuentes y arroyos que baxan de aquellas Sierras, procedidos de la mucha nieve de sus eminencias: pasa al pie de esta Ciudad, y riega su dilatada Vega, con mucha utilidad de sus vecinos, y de los Pueblos que la siguen: pasa por Ecija, regando sus campos, en cuya carrera se le unen varios arroyos: y últimamente se entra en el gran Guadalquivir, cerca de la Villa de Palma.

Xensi, Provincia Septentrional de la China, la tercera de las 16 que componen este gran Imperio. Contiene ocho Metrópolis, 107 Ciudades, sin las Villas Militares, y fortalezas. Abunda en todo lo necesario á la vida, y se encuentran en ella muchas hiervas medicinales. *Sigán* es la Capital.

Xerbe y Griaval, Lugar de España en el Reyno de Aragon, corresponde al Partido de Benabarre: es Pueblo de Señorío Eclesiástico, y tiene Alcaldes Ordinarios.

Xerez de la Frontera, Ciudad Realenga de España en Andalucía, Provincia de Sevilla, Cabeza de Partido, con dos Ciudades, y quatro Villas de Jurisdicion. Fué restaurada de los Moros por el Rey Don Alfonso el Sábio el año de 1264. Está situada á corta distancia del rio Guadalete, y á 2 leguas del mar, en un llano la mayor parte, con calles anchas y rectas, nuevamente limpias, con Alcantarillas para la salida de las aguas. Se cuentan algunos buenos edificios, y muchas Casas de Nobleza rica é ilustre. Tiene buenas fuentes de agua gorda; pero saludable. Conserva gran parte de su antigua Muralla y Torreones, que corren entre la antigua Ciudad y la nueva, situada al lado del Orien-

te.

Digitized by Google

te. La Plaza Mayor es de bastante extension y amplitud. Las nuevas Providencias de Policía la ponen en estado de perfeccion. Tiene Corregidor, con mas de 400 almal de poblacion. Una Iglesia Colegiata, y Parroquial, que su Cabildo se compone de su Abad, 7 Canongías, y 6 Prebendados. Además tiene 7 Parroquias, con un Anexo, 11 Conventos de Religiosos, 7 de Monjas, con diferentes Capillas, Hermitas, 3 Hospitales, y otros Lugares Pios. Tiene Sociedad Patriotica, que mantiene Escuela de Primeras Letras para los pobres: telares de cintería, y otras maniobras de industria. Hay varias Casas de Texidos de Lana, y Librería pública á beneficio de los Literatos. La entrada de la Ciudad por el camino real que va desde Utrera, es de la mas hermosa vista, por ser un famoso paseo, con asientos y verjas en ambos lados, entre Huertas y Arboledas de Palmas, Granados, Naranjos, y otros Arboles de clima suave. El termino de esta Ciudad es muy dilatado: se le cuentan 14 leguas desde el de San Lucar de Barrameda, hasta el de la Villa de Cortés, y cinco desde el termino de Alcalá de Guadayra, hasta el de Arcos: todo el dicho territorio está comprendido en 2810407 aranzadas de tierra, entendiendose cada aranzada de 400 estadales, y cada estadal de quatro varas. Sus producciones consisten en 8245 aranzadas de viñas; de olivares 7969; de sembradío 14078; de pastos 263501; de Huertas 403; de arboledas 217; de pinar 161; de vellotas 27320; de baldíos y Realengos 643570; de tierra infructífera por naturaleza 5276. El vino de Xerez es de los mejores, y mas delicados del mundo. Su cosecha regular es de 120 botas de á 30 arrobas cada una, que ascienden á 3700 arrobas; de las que se extraen 2000. Los principales Extractores son los Franceses é Ingleses, de los que hay algunos avecindados. Los Cortijos que hay en este termino, son 101: los que llaman Ranchos, que son Cortijos menores 77: Casas en las viñas, unas con lagar, y otras sin ellos 555: Casas con olivares, unas con molinos de azeyte, y otras sin ellos 23; y Casas de Huertas 55. Tiene grandes dehesas para ganado lanar, vacuno, y caballos, cuya casta es la mas perfecta y fina de España. A una leg. corta está la célebre y riquísima Cartuja llamada *de Xerez*. Cuenta unos 7400 vecinos. Está á 2 leg. N. del Puerto de Santa María, y 7 de Cádiz, 17 S. E. de Sevilla, y 103 S. O. de Madrid. Long. 12. 5. lat. 36. 4.

Hay una Ciudad de este mismo nombre en Nueva-España, en la Nueva Galicia. Long. 273. 10.

Digitized by Google

10. latitud 22. 35. = Otra hay en la Audiencia de Guatemala, en el nacimiento de un pequeño rio, que entra en el Mar del Sur.

Xerez, Villa de España en Andalucía, en la Provincia de Granada, corresponde al Partido de Guadix: es Pueblo de Señorío Secular, con Alcaldes Pedaneos.

Xerez de los Caballeros, *Xera Equitum*, Ciudad de España en la Provincia de Extremadura, corresponde al Partido de Badajóz: es Pueblo de las Ordenes Militares, con Gobernador y Alcalde Mayor. Es llamada así de los Caballeros Templarios que la poseyeron; y en la extincion de esta Orden los Reyes de Castilla la donaron á la de Santiago. Es una pequeña Ciudad situada en terreno alto. Aunque montuoso el pais en la mayor parte de su termino, produce granos, aceyte, vino, frutas, y algun lino; pero su principal grangería y riqueza son las vastas dehesas, y montes de su dilatado distrito para la cria de ganados, principalmente lanar y de cerda. Tiene 4 Parroquias, 3 Conventos de Frayles, 6 Conventos de Monjas, un Hospital, y un Quartel, y á sus alrededores muchas y copiosas fuentes. Dista 11 leguas S. E. de Badajóz. Long. 11. 30. lat. 38. 13. Comprehende su poblacion unos 2⁂ vecinos.

Xereza ó Xeresa, Lugar de España en el Reyno de Valencia, corresponde al Partido de San Felipe: es Pueblo de Señorío Secular, con Alcaldes Ordinarios.

Xerica, Lugar de España en el Reyno y Partido de Valencia: es Pueblo de Señorío Secular, con Alcalde Mayor y Ordinarios. Está situado en una hermosa llanura, junto al rio Palancia, y á la falda de un cerro, sobre el qual hay un Castillo destrudio que en lo antiguo sería fortísimo por la situacion en que se halla de escarpadas peñas. Tiene una Parroquia bastante espáciosa, un Convento de Agustinos, y como de 500 á 600 vecinos. Es Pueblo muy antiguo segun las lápidas del tiempo de los Romanos. Las principales cosechas son trigo, y vino: en sus huertas mucho maiz, árboles frutales, moreras, nogales, verduras, y ganados. Cerca de este Pueblo hay un hermoso Puente por donde se pasa para Segorve, que se hizo año 1570.

Xerta, Villa de España en el Principado de Cataluña, corresponde á la Jurisdicion, y Corregimiento de Tortosa: es Pueblo Realengo, con Alcaldes Pedaneos.

Xerte, Villa de España en la Provincia de Extremadura, corresponde al Partido de Plasencia: es Pueblo Realengo, con Alcaldes Ordinarios.

Digitized by Google

Xerte, Rio de España en la Provincia de Extremadura, nace en el Puerto de Tornabacas, en el extremo del Valle de Plasencia, á nueve leguas mas arriba de la Ciudad: toma el nombre de un Lugar por donde pasa en el mismo Valle.

Xesera, Lugar de España en el Reyno de Aragon, corresponde al Partido de Xaca: es Pueblo de Señorío Secular, con Alcaldes Ordinarios.

X I

Xicoco, *Xicosa*, Isla del Japon entre la Isla de Niphon, y la de Saikoks. Véase *Japon*.

Xijona, *Sesion*, Ciudad Realenga de España en el Reyno de Valencia: es cabeza de Partido con 6 Villas, dos Lugares y dos Alldeas de Jurisdicion: tiene Corregidor Realengo, y un fuerte Castillo, edificado mas arriba de la Villa. Está entre montes, en un terreno abundante en exquisitos vinos, á 6 leguas S. O. de Alicante.

Xiloca (Rio), en el Reyno de Aragon, que tiene su origen en los ojos de Monreal, aunque algunos creen que le tenga en un famoso manantial que nace cerca del Lugar de Cella ó Celda, distante quatro leguas mas arriba de los ojos de Monreal. Este último nacimiento está en un Prado á distancia de el Pueblo como una legua; corre como 16 ó 18, incorporándosele varios arroyos, hasta entrarse en Xalon, cerca de Calatavud.

Xilocastro, *Ægira*, Lugar de la Morea en el Ducado de Clarencia, á 2 leguas S. del golfo de Lepanto.

Ximena, Villa de España en la Provincia de Sevilla, Partido de Cádiz: es Pueblo de Señorío Secular, tiene Corregidor, y está situada á la falda de una Sierra, con bastantes viñedos, y minas de hierro en su termino. Hay una Iglesia Parroquial, un Convento de Frayles, un castillo, y cuenta cerca de 12 vecinos.

Ximena, Villa de España en la Andalucía, Partido de Jaen: es Villa eximida, con Alcaldes Ordinarios, un antiguo castillo, y una mina de hierro en su termino, donde hay cosecha de granos y aceyte. Tiene una Iglesia Parroquial, y unos 200 vecinos.

Ximenez, Lugar de España en la Provincia de Leon, corresponde á la Jurisdicion de Villanueva de Val de Jamuz: es Pueblo de Señorío Secular, con Jurisdicion Pedanea.

Ximera, Villa de España en Andalucía, en la Provincia de Granada, corresponde al Partido de Ronda: es Pueblo de Señ-

Digitized by Google

ñorío Secular, con Alcaldes Ordinarios.

Xincheu, *Xincheum*, Ciudad de la China, la duodécima Metrópoli de la Provincia de Huquang, entre montes, donde se encuentran minas de diversos metales. Longitud 129. lat. 29. 6.

XO

Xodar, Lugar de España en el Reyno de Jaen, con muchos pastos para toda especie de ganado, y tierras de esparto, de que se hace bastante comercio. Tiene una Iglesia Parroquial, y unos 400 vecinos.

XU

Xucar, *Sucro*, rio de España que nace en la Sierra de Cuenca, de agua muy delicada, y excelente pesca: corre por Castilla la Nueva, y Reyno de Valencia, al qual riega en mucha parte, y desagua en el Mediterraneo entre Gandía y Cullera.

Xudnogrod, Villa de la Turquía Europea en la Croacia, á 11 leg. N. de Sebenico, 15 E. Zara. Long. 44. 46. lat. 40. 16.

Xuicheu, *Xuicheum*, Ciudad de la China, la decimasexta Metrópoli de la Provincia de Xiansi, cerca del rio Hoayang. Long. 132. 4. lat. 28. 52.

Xunking *Xunkinga*, Ciudad de la China, la tercera Metrópoli de la Provincia de Suchuen, en un pais montuoso. Long. 124. lat. 31. 17.

Xunnig, *Xunninga*, Ciudad de la China, la duodécima Metrópoli de la Provincia de Junnan, al pie de una montaña. Long. 117. 2. latitud. 24. 47.

Xunta, *Xunta*, Ciudad de la China, la quinta Metrópoli de la Provincia de Pekin, en un pais montuoso. Long. 131. 9. latitud 37. 50.

Xuntien. Véase *Pekin*.

YA

Yabaque, Isla de América una de las Lucayas, al N. O. de la Isla Maguana, al N. de Santo Domingo. Lat. 22. 30.

Yaiza, Lugar de España en la Isla de Lanzarote, una de las Canarias: es Pueblo de Señorío ecular, con Alcaldes Pedaneos.

Yale, Ciudad de las Indias Orientales, Capital de la Provincia del mismo nombre en la Isla de Ceylan.

Yambo, Villa de Asia en la Arabia, sobre la costa occidental del Mar-Roxo, camino de Medina, con un Puerto, y un castillo. Longitud 53. 45. latitud 21. 40.

Yancheu *Yancheum*, grande, bella, bien poblada, comerciante y rica Ciudad de la China, la séptima Metrópoli de la Provin-

Digitized by Google

cia de Nankin. Tiene en sus cercanías muchas salinas. Long. 136. 30. lat. 33. 6.

YANCI, Villa de España en el Reyno de Navarra, corresponde al Sexto Partido del distrito de Pamplona, está situada en el Valle de Santistevan de Lerin: es Pueblo Realengo, con Alcaldes Ordinarios por eleccion de los Pueblos del Valle.

YANGUAS, Villa de España en la Provincia de Soria: es cabeza de Partido en esta Provincia con 2 Villas, 24 Lugares, y 2 Despoblados de Jurisdicion, y Pueblo de Señorío Secular, que pertenece al Conde de Aguilar, quien nombra en él Alcaldes Ordinarios.=En la Provincia y tierra de Segovia, en el Sexmo de San Millan hay un Lugar Realengo con el propio nombre.

YANON, Factoría Francesa al N. de la costa de Coromandel en la Provincia de Reginendria. No tiene territorio alguno, y está situada á 3 leg. de la boca del rio Ingeron. Antiguamente fué mas floreciente su comercio: hoy se vuelve á fomentar con las fábricas de hermosas telas de algodon que se trabajan en su proximidad.

YAOGAN, Ciudad de la China, la segunda Militar de la Provincia de Junnan, en un terreno lleno de montes y bosques. Longitud 119. 16. latitud 26. 3.

YARMOUTH, *Jarmutum*, Ciudad de Inglaterra en la Provincia de Norfolk, con título de Condado, y un buen puerto, en la embocadura del Yare. Consiste su principal riqueza en la pesca de arenques. Envia dos Diputados al Parlamento, y está 35 leg. N. E. de Londres. Longitud 18. 56. latitud 52. 32.

YARMOYTH, Villa de la Isla de Wight en Inglaterra, con un buen puerto bien fortificado. Envia dos Diputados al Parlamento, y está á 25 leg. S. O. de Londres. Longitud 16. 20. lat. 50. 38.

YARNOZ, Lugar de España en el Reyno de Navarra, corresponde al quarto Partido de la Merindad de Sanguesa, está situado en el Valle de Elorz: es Pueblo Realengo, y tiene Alcaldes Ordinarios por eleccion del Concejo del Pueblo.

YATÓBA, Lugar de España en el Reyno de Valencia, corresponde al Partido de Alcira: es Pueblo de Señorío Secular, con Alcalde Mayor.

YÁTOR, Lugar de España en Andalucía en la Provincia de Granada, corresponde al Partido de Alpujarras: es Pueblo Realengo, con Alcaldes Pedaneos.

YAVAR, Lugar Realengo de España en el Reyno de Navarra, corresponde al segundo Parti-

Digitized by Google

tido del distrito de Pamplona, está situado en el Valle de Araquil: tiene Alcaldes Ordinarios por el propio Pueblo.

Yaven, Lugar de España en el Reyno de Navarra, corresponde al quarto Partido del distrito de Pamplona, está situado en el Valle de Basaburúa mayor: es Pueblo Realengo, con Alcaldes Ordinarios por eleccion de su Concejo, y Pedaneo por el Virrey á propuesta del mismo.

Yaysa, Lugar de España en la Isla de Tenerife, una de las Canarias, situado á 2 leg. de la Capital de Teguise, con una Iglesia Parroquial, y unos 300 vecinos, comprehendiendo los de sus Pagos. Antiguamente era un país muy ameno; pero el volcan de 1730 le ocasionó muchas ruinas.

Yazougda, Establecimiento Francés hácia el Reyno de Ava. Depende del de Chandernagor.

Y D

Ydausquerit, Territorio de Africa en el Biledulgerid, hácia el Sahara. Abunda en caballos, y ganado.

Y E

Yeba, Lugar de España en el Reyno de Aragon, corresponde al Partido de Barbastro: es Pueblo Realengo, con Alcaldes Ordinarios.

Yebénes de San Juan, Villa de España en la Provincia, Partido, y Arzobispado de Toledo: es Pueblo de las Ordenes Militares, con Alcaldes Ordinarios. = En esta misma Provincia, Partido, y Jurisdicion, hay un Lugar que le llaman *Yebenes de Toledo*, con Alcaldes Pedaneos.

Yébes ó Yéves, Villa de España en Castilla la Nueva, está en la Provincia de Guadalaxara, y en su Partido: es Pueblo de Señorío Secular, con Alcaldes Ordinarios.

Yebra, Villa de España en el Reyno de Aragon, corresponde al Partido de Jaca: es Pueblo Realengo, con Alcaldes Pedaneos.

Yebra, Villa de España en Castilla la Nueva, corresponde á la Provincia y Partido de Madrid, está en la Alcarria, y es de Señorío Secular, con Alcaldes Ordinarios. = En la Provincia de Leon, Jurisdicion de Cabrera, y en esta Gobernacion hay un Lugar con el propio nombre, de Señorío Secular, y Alcaldes Ordinarios.

Yecla, Villa de España en la Provincia de Salamanca: es Villa exîmida de la Jurisdicion de Partido por gracia especial, y de Señorío Secular, con Alcaldes Ordinarios.

Yecla, Villa Realenga de España en la Provincia de Murcia, Par-

Digitized by Google

Partido de Villena: tiene Alcalde Mayor. Está situada á la falda de un monte, en un terreno que dá granos, aceyte, buen vino, y otros varios frutos. Tiene una Iglesia Parroquial, un Convento de Frayles, y un Hospital. Cuenta unos 1300 vecinos.

YECORA, Lugar de España en la Provincia de Alava, corresponde á la Hermandad de la Guardia: es Pueblo Realengo, y tiene Alcaldes Ordinarios.

YEGEN, Villa de España en Andalucía, en la Provincia de Granada, corresponde al Partido de Alpujarras: es Pueblo Realengo, con Alcaldes Pedaneos.

YELA, Villa de España en Castilla la Nueva, en la Provincia de Guadalaxara, corresponde al Partido de esta Capital, está en la Alcarria, y es de Señorío Secular, con Alcaldes Ordinarios.

YELAMOS DE ABAXO Y DE ARRIBA, son dos Villas en Castilla la Nueva, en la Provincia y Partido de Guadalaxara, estan en la Alcarria, cerca de Sacedon, en tierra muy divertida, plantada de olivos, viñas, nogales, con buenas tierras de pan llevar: el primero es Pueblo Realengo, y el segundo de Señorío Secular, y los dos con Alcaldes Ordinarios.

YELES, Villa de España en Castilla la Nueva, en la Provincia, Partido y Arzobispado de Toledo: es Pueblo de Señorío Secular, y tiene Alcaldes Ordinarios.

YELO, Lugar de España en la Provincia de Soria, corresponde al Ducado de Medina-Cœli: es Pueblo de este Señorío, y tiene Alcaldes Pedaneos.

YELVES. Véase *Helvas*.

YELVES, Ciudad de Portugal, á tres leguas de Badajoz, y primer Pueblo de este Reyno por la parte de Extremadura. Entre Badajoz, y esta Ciudad hay un riachuelo que divide los dos Reynos, que llaman *Caya*, en cuyo medio se formó una casa de madera donde se efectuaron las bodas del Señor Don Fernando el VI., y la Reyna Doña Bárbara de Portugal.

YELZ, Lugar de España en el Reyno de Navarra, corresponde al tercer Partido de la Merindad de Sangüesa, está situado en el Valle de Lizoain: es Pueblo Realengo, con Alcaldes Ordinarios por eleccion de su Concejo.

YEMEN, (el) Véase *Arabia-Feliz*.

YENCHEU, Ciudad de la China, la segunda Metrópoli de Changton, entre el Ci y el Kiang. Longitud 149. lat. 36. 18.

YEPES, Villa de España en Castilla la Nueva, en la Provincia de Toledo, y Partido de Ocaña, á dos leg. de ésta al Poniente, y dos de

Digitized by Google

de Aranjuez al Mediodia: tiene Alcalde Mayor Realengo: su poblacion pasa de mil vecinos: hay una sola Parroquia, dos Conventos de Religiosos, y dos de Religiosas. La campiña es muy fértil en granos, y aceyte; pero en particular en vino blanco, que es de superior calidad.

YEQUEDA, Lugar de España en el Reyno de Aragon, corresponde al Partido de Huesca: es Pueblo de Señorío Eclesiástico, con Alcaldes Ordinarios.

YERES, ó VEGA DE YERES, Lugar de España en la Provincia de Leon, corresponde al Partido de Ponferrada, en la Jurisdicion de la Rivera de Escontra: es Pueblo de Señorío Secular, que pertenece al Marques de Villafranca, quien nombra Alcaldes Ordinarios.

YERVILLE, Villa de Francia en Normandía, á 6 leg. N. O. de Ruan.

YESA, Lugar de España en el Reyno de Navarra, corresponde al primer Partido de la Merindad de Sanguesa, está en el Valle de Urraul Alta y Baxa: es Pueblo Realengo, con Alcaldes Ordinarios por el propio Lugar.

YESERO, Lugar de España en el Reyno de Aragon, corresponde al Partido de Jáca: es Pueblo de Señorío Secular, con Jurisdicion Pedanea.

YESPOLA, Lugar de España en el Reyno de Aragon, corresponde al Partido de Jaca: es Pueblo de Señorío Secular, con Alcaldes Ordinarios.

YESTE, Villa de España en la Provincia de Murcia, Partido de Segura de la Sierra: es Pueblo de las Ordenes Militares, que pertenece á la de Santiago, y su Encomienda vale 63735 reales anuales en liquido: tiene Alcaldes Ordinarios, y está situada en un terreno la mayor parte quebrado, que da granos, seda, y frutas. Hay una Iglesia Parroquial, un Convento de Frayles, y unos 600 vecinos.

YESTE, Lugar de España en el Reyno de Aragon, corresponde al Partido de Jaca: es Pueblo de Señorío Secular, y tiene Alcaldes Ordinarios.

YEURE-LE-CHATEL, grande Villa de Francia en el Beaucé, Eleccion y á 2 leg. S. E. de Pithiviers, sobre el riachuelo de Rinando.

YEVES, Villa de España en Castilla la Nueva, en la Provincia y Partido de Guadalaxara: es Pueblo de Señorío Secular, con Alcaldes Ordinarios.

YEZD, Ciudad considerable de Pérsia en el Irack, al E. de Hispahán, situada en un terreno fértil en cidras, granos, y frutas; pero lo que la da mayor consideracion son sus manufacturas de seda. Sus mugeres pasan por las mas hermo-

sas

Digitized by Google

sas de la Pérsia. Aquí reside el Gran Pontífice de los Guebrios, llamado *Destur*, *Desturan*, esto es, *la Regla de las Reglas*, de donde jamás sale. Hay tambien aquí una especie de Colegio donde se enseña á los *Kaddies*, ó Sacerdotes el Código Religioso, tal como está expuesto en el Libro *Sadden*. Long. 74. 5. lat. 32.

YO

YOCHEU, Ciudad de la China, la séptima Metrópoli de la Provincia de Huquang, sobre los rios Kiang, Siang, y Fung. Long. 130. lat. 30. 5.

YORCK, *Eboracum*, grande, rica, bien poblada, y una de las mas considerables Ciudades de Inglaterra, Capital de la Provincia de Yorck, con Arzobispo, que es Capellan perpetuo de la Reyna, y celebra su coronacion; tiene una Biblioteca, y título de Ducado, que posee un Príncipe Real de Inglaterra. Es tenida su Catedral por una de las insignes de Europa. Tuvo mucha reputacion esta Ciudad en tiempo de los Romanos. Envia dos Diputados al Parlamento, y está sobre el Ousa, á 17 leg. N. O. de Lincoln, 50 N. p. O. de Londres. Long. 19. 23. latitud 53. 54.

La Provincia de Yorck es marítima septentrional, y la mayor de Inglaterra, de cerca 107 leguas de circunferencia. Se divide en tres partes, que son: *Noad*, *East*, y *Westriding*, y abunda en todo lo necesario á la vida humana; particularmente en ganado, caza, pesca, y buenos caballos.

YORCK (Nueva), Ciudad de la América Septentrional, la mas importante y comerciante de los Estados-Unidos, Capital de la Provincia de su nombre. Fué edificada al principio por los Olandeses con el nombre de Nueva-Amsterdám en la Isla de Manahatam, que tiene 14 leg. de largo, y un ancho mediano. Su poblacion asciende á mas de 20∂ habitantes blancos, y 3∂ negros. Tal vez no hay Ciudad donde se respire un ayre mas sano, y donde se vean gentes bien estantes y acomodadas. Sus mas edificios públicos, y las casas particulares son sólidos y cómodas.

Está situada á media leg. de la boca del rio Hudson; y carece propiamente de puerto, y darsena; pero suple y basta su excelente rada, bien defendida con baterías.

YORCK (Nueva), Provincia de la América Septentrional, una de las 13 que forman los Estados-Unidos. Confina al E. con la Nueva Inglaterra; y al O. con la Nueva Jersey. Ocupa solo un espacio de 7 leg. de costa de mar, que despues se ensancha insensiblemente

Digitized by Google

te, y se interna 50 leguas hácia el Norte.

Fué descubierta por el Inglés Henrique Hudson, famoso navegante al servicio de la Compañía Olandesa. Al siguiente año la República envió y estableció Colonos dando al país el nombre de Nueva-Belgia. En 1664 los Ingleses la invadieron con las armas, mudandola el nombre en el de Nueva Yorck, y la ocuparon en nombre de su Rey Carlos II., quien la concedió en propiedad al Duque de Yorck su hermano; pero en 1673 fueron despojados de ella, y por Tratado posterior se les restituyó. Su clima es mas dulce que el de la Nueva Inglaterra; su terreno mucho mas propio para el cultivo de los granos, y no menos favorable para los demás frutos. El comercio de las peleterías es inmenso. Todas las plantaciones de esta Colonia alegran y adornan las riberas del rio Hudson. Su poblacion actual asciende á mas de 12000 habitantes, parte Ingleses y Alemanes, parte refugiados Franceses, y oriundos de los primitivos Olandeses, que han dexado cimentadas muy buenas costumbres de frugalidad, economía, y moderacion. *Nueva Yorck* es la Capital.

YORIMAN (el), Provincia de América en la Guayana, de casi 60 leg. de largo, sobre el rio de las Amazonas. Los naturales son de buen cuerpo, robustos, valerosos, y apropósito para manejar las armas. Andan todos desnudos.

YÓSSA, hay en España tres Lugares con este nombre en el Reyno de Aragon, y todos estan en el Partido de Jáca, que para distinguirlos llaman á uno *Yósa de Bróto*, al otro *Yósa de Garcipollera*, y al otro *Yósa de Sobremonte*. Son Pueblos Realengos, con Jurisdicion Pedanea.

YOUGHIL, *Jogalia*, Ciudad rica, y bien poblada de Irlanda en la Provincia de Múnster, en el Condado de Corck, con un buen puerto en la embocadura del rio Blanckwater. Envia dos Diputados al Parlamento. Long. 9. 50. lat. 51. 51.

YOUSET, Lugar de Francia en el Obispado de Uséz, cerca del qual hay una fuente mineral buena para la tisis, las disenterias, y opilaciones.

Y P

YPRES, *Ypru*, hermosa y considerable Ciudad del País-Baxo, en el Condado de Flandes, con Silla Episcopal, sufragánea de Malinas, erigida en 1559 por el Papa Paulo IV. Los Franceses la tomaron en 1678, y les fue cedida por el Tratado de Niméga; y por el de Utrech pasó á la Casa de Austria, y su conservacion y custodia se encomendó á los Estados-

Digitized by Google

Generales. La tomó el Rey de Francia en la campaña de 1744; y la restituyó por el Tratado de Aix-la-Chapelle. Fué en otro tiempo un gran Pueblo, muy comerciante, rico y poblado. Está en una llanura fértil, sobre el arroyo Yper, á 5 leguas O. de Courtrai, 9 S. E. de Dunquerke. Longitud 20. 32. 55. lat. 50. 51. 5.

Y R

YRIER DE LA PERCHE (San) *Sanctus Aredius*, Villa de Francia en el Lemosín, con una Colegiata, y Prebostía, á 8 leguas S. de Limóges.

Y S

YSENDICK, muy fuerte Villa de las Provincias Unidas en la Flandes, sobre un brazo del Esquelda, cerca del mar, en un terreno baxo, que se puede inundar por todas partes, y á 7 leg. y media N. O. de Gante. Es uno de los Baluartes de Zelanda por la parte de Flandes. La tomó el Príncipe Mauricio en 1604, y desde este tiempo la poseen los Estados-Generales. Longitud 21. 8.

YSSEL, *Isala*, Rio de los Países-Baxos, que nace en la Alemánia, en el Ducado de Cléves, y entra en un brazo del Rhin, llamado *Issel*, que dasagua en el Zuiderzéa.

Hay otro rio pequeño de este nombre en el Condado de Olanda, que desagua en el Mosa un poco mas abaxo de Roterdám.

YSSELBURG, *Isala-Burgum*, Villa del País-Baxo en la Gueldres, sobre el Yssel, á 5. leg. E. de Cléves, 9 N. E. de Gueldres.

YSSELSTEIN, Villa de las Provincias-Unidas, en el Condado de Olanda, territorio de Rhinland, con un castillo. Está sobre el Yssel en las fronteras del Señorío de Utreck, á 5 leguas N. de Gorcum. Longitud 22. 30. latit. 52. 3.

YSSENGREAUS, Ciudad de Francia en el Gobierno de Languedoc, en el Velai, á una legua del Loira, y á 4 de Puy.

Y V

YVERDUM, *Ebrodunum*, hermosa, antigua, y fuerte Ciudad de los Suizos en el país de Vaud, Capital del Bayliage de su nombre, con un palacio donde habita el Baylío. Está en un delicioso sitio, á las margenes del Lago de Neufchatel, y de los rios Orbe y Thiele, sobre los quales tiene dos puentes, á 15 leguas S. O. de Berna. Long. 24. 32. lat. 46. 45.

YVETOT, *Ivetotium*, Villa de Francia en el país de Caux, en Normandía. Ha dado el título de Príncipes á la Casa de Belai, y motivo á los Sábios para disputar acerca del título del Reyno, que algunos le han atribuido: á 2 leg.

Digitized by Google

leg. de Caudebec, y 6 de Ruán.

Yvoy, *Yvodicum*, Villa del Luxemburgo sobre el Chier, á 5 leg. S. O. de Bullon, 5 S. de Sedan, 4 N. O. de Montmedí, 13 O. de Luxemburgo, cedida á la Francia por la paz de Riswick. Se llama tambien *Cariñan*. Longit. 22. 54. lat. 49. 40.

Yvre-le-Evesque, Villa de Francia en el Maine, Eleccion y á 2 leg. E. de Mans, sobre el Huina.

Y U

Yucatan. Véase *Jucatan*.

Yudego de Villan Diego, Lugar de España en Castilla la Vieja, corresponde á la Jurisdicion del Corregimiento de Burgos, en el Partido de Castro Xeriz: es Pueblo Realengo, con Alcaldes Pedaneos.

Yugueros, Lugar de España en la Provincia de Leon, corresponde á la Jurisdicion de esta Capital, en el Concejo de Val de Llorma: es Pueblo de Señorío Secular, que pertenece al Marques de Astorga, quien nombra Alcalde Mayor para él, y demás Pueblos del Concejo.

Yuma, Isla de la América Septentrional, una de las Lucayas, al N. de la Isla de Cuba. Se le dá 20 leg. de largo, y 7 de ancho.

Yumeto, Isla de América, una de las Lucayas, al N. de la Isla de Yuma. Está debaxo del Tropico, y se le dá 15 leg. de largo.

Yuncler, Villa de España en Castilla la Nueva, en la Provincia, Partido y Arzobispado de Toledo. Está situada en la famosa Sagra de Toledo, á quatro leg. de esta Ciudad al Oriente, y ocho de Madrid al Mediodia: es poblacion mediana, tiene una Iglesia Parroquial, y es Pueblo Realengo, con Alcaldes Ordinarios. Sus cosechas son de trigo, cebada, y algun vino.

Yunclillos, Villa de España en Castilla la Nueva, en la Provincia, Partido y Arzobispado de Toledo: está situada en la célebre Sagra á 4 leg. de esta Ciudad al Oriente, y 8 de Madrid al Mediodia, en un terreno llano, y espacioso, el mas fértil de toda esta tierra en trigo y cebada: es Pueblo de Señorío Secular, con una Iglesia Parroquial, y Alcaldes Ordinarios.

Yuncos, Villa de España en Castilla la Nueva, en la Provincia, Partido y Arzobispado de Toledo, es uno de los Pueblos de la Sagra, que está á 5 leg. de esta Ciudad al Oriente, una de la Villa de Illescas, y 7 de Madrid al Mediodia, en el camino Real que va de la Corte á la dicha Ciudad: es Pueblo Realengo, y sus cosechas son de mucho trigo, cebada, aceyte, y algun vino.

Digitized by Google

Tiene una Iglesia Parroquial, y Alcaldes Ordinarios.

YUNQUERA, Villa de España en Castilla la Nueva, en la Provincia de Guadalaxara y su Partido, está á poco mas de 2 leg. de esta Ciudad, á la parte del Norte cerca del Rio Henares, en una famosa campiña que produce trigo en abundancia, y algun vino: es de poblacion mediana, y de Señorío Secular, con una Parroquia, y Alcaldes Ordinarios.

YUNQUERA, Villa de España en Andalucía, en la Provincia de Granada, corresponde al Partido de Málaga: es Pueblo Realengo, con Alcaldes Pedaneos.

YUNTA. (Véase *La Yunta*).

YUPI, grande Reyno de Asia en la Tartaria Oriental, entre el de Nieulan, el Occéano Oriental, la Tartária, llamada tal, y la China. Es poco conocido.

YURRE, hay en España un Lugar y una Anti-Iglesia con este nombre: el Lugar está en la Provincia de Alava, Hermandad de Badajóz, y la Anti-Iglesia en el Señorío de Vizcaya, Merindad de Arrátia: ésta tiene Alcalde del Fuero, y el Lugar Ordinarios.

YURRETA, Anti-Iglesia de España en el Señorío de Vizcaya, está en la Merindad de Durango: tiene Teniente de Jurisdicion Ordinaria por el Gobernador del Consejo.

YUSTE, en España, es un Convento de Religiosos Gerónimos en la Provincia de Extremadura, en la Vera de Plasencia, á 7 leguas de esta Ciudad, situado al Mediodia de la Vera, en las faldas de una alta cumbre, que forma al Norte con otras la cordillera del Puerto de Tornabacas, y se une con los montes de Arenas, Puerto del Pico, y otros. Es un Monasterio muy razonable; pero tiene de particular el haberse retirado allí á acabar los dias de su vida el Emperador Carlos V., reduciendose á aquel angosto techo voluntariamente uno de los mayores y mas gloriosos Monarcas del universo, que murió en 21 de Septiembre de 1558. Este sitio con la Vera de Plasencia, se ha reputado siempre por uno de los territorios mas deliciosos que tiene España, y algunos añaden que de Europa.

Z A

ZAARA. Véase *Sahara*.

ZABACHE. Véase *Palus*, ó *Laguna Meotis*.

ZABALZA, Lugar de España en el Reyno de Navarra, corresponde al segundo Partido del distrito de Pamplona, está situado en el Valle de Echáuri: es Pueblo Realengo, con Alcaldes Ordinarios por el Pueblo.

ZABELITZ, en el Círculo de Misnia:

Digitized by Google

nia: es un Señorío con un bello Castillo, que depende del Bayliage de Grosen-hain.

Zabelstain, Villa de Suábia en el Ducado de Witemberg, con un Castillo sobre un Monte.

Zabelstein, Villa de Francónia en el Obispado de Wirtzburgo, con un castillo, y un Bayliage, fronteras del Obispado de Bamberga.

Zabes. Vease *Sasebes*.

Zabola, Ciudad de Transilvánia en los confines de la Moldávia, á 2 leguas S. O. de Newmarck.

Zacatecas (los), Provincia de la América Septentrional, parte de la Nueva Galicia, en el México. Confina por el N. con la Nueva Vizcaya; por el E. con la Provincia de Panúco; por el S. con la de Guadalaxara; y por el O. con la de Culiacan, y Chiamelan. Abunda en minas de plata.

Zacatula, *Zacatula*, Ciudad de la América Septentrional en Nueva-España, en la Audiencia de México, á 8 leg. de esta Ciudad, con un puerto en la embocadura del rio Zacatula, en el mar del Sur. Long. 263. lat. 17. 20.

Zachau, en la Marca Media de Brandemburgo, cerca de Werder, sobre el Havel. Ha dado el nombre al Círculo de Zauch.

Zacos, Lugar de España en la Provincia de Leon, corresponde al Partido y Jurisdicion de esta Capital, en el Concejo de Val de Magoz: es Pueblo de Señorío Secular, que pertenece al Conde de Castres, quien tiene la Jurisdicion Ordinaria con el Señorío.

Zael, Lugar de España en Castilla la Vieja, en la Provincia y Corregimiento de Burgos, corresponde al Partido de Can de Muñó, en la Jurisdicion de Quintanilla só Muñó: es Pueblo de Señorío Secular, con Alcaldes Pedaneos.

Zafara, Lugar de España en Castilla la Vieja, en la Provincia de Zamora, corresponde al Partido de Savago: es Pueblo Realengo, con Alcaldes Pedaneos.

Zafra, *Segeda*, Villa grande de España en la Provincia de Extremadura, Partido de Badajóz, á 12 leg. de esta Ciudad, y 26 de Sevilla: pertenece al Duque de Medina-Cœli, como Duque de Feria. Tiene Gobernador, y Alcaldes Ordinarios por el Señor, y su poblacion es de 1⓪ vecinos, una Iglesia Colegial, compuesta del Abad, 3 Dignidades, 12 Canónigos, 8 Racioneros, y 8 Capellanes, y es Patronato del dicho Señor: dos Conventos de Religiosos, y cinco ó seis de Monjas, un buen Alcazar, mucha abundancia de frutos, hermosas calles, y plazas. La habita alguna nobleza, y es de los Pueblos mas ricos de España por el mucho comercio que en todos generos hay allí, es-

pe-

Digitized by Google

pecialmente con Sevilla; y suelen llamar á este Pueblo en aquella tierra *Sevilla la Chica*. Está al pie de una montaña cerca del rio Guadaxiera. Long. 12. 8. lat. 38. 20.

ZAFRA, Villa de España en Castilla la Nueva, en la Provincia y Partido de Cuenca: es Pueblo de Señorío Secular, con Alcaldes Ordinarios.

ZAFRON, Lugar de España en Castilla la Vieja, en la Provincia de Salamanca, corresponde al Partido de Ledesma, Roda de Garci-Rey: es Pueblo de Señorío Secular, con Alcaldes Pedaneos.

ZAGARA, ó HELICON, monte famoso de la Turquía Européa en la Livádia, sobre el golfo de Corintho, inmediato al Parnáso. Está casi siempre lleno de nieve.

ZAGGIN, en la Baxa Austria, en el Quartel del Alto Wienerwald. Es un bello palacio que han hecho construir los Condes de Joerger.

ZAGRAB, *Sirvia*, Ciudad fuerte y bien poblada de Hungría en la Esclavónia, Capital del Condado de su nombre, con Obispo sufraganeo de Colocza. Está cerca de la orilla izquierda del Savo, en los confines de Croacia, á 12 leg. N. E. de Carlostat, 55 S. O. de Buda. Long. 33. 28. lat. 45. 50.

ZAHARA, Villa de España en el Partido y Provincia de Sevilla: es Pueblo de Señorío Secular, tiene Corregidor por el Señor del Pueblo, y título de Marquesado. Está situada sobre un peñon escarpado, uno de los Lugares mas fuertes por la aspereza del sitio. La Villa nueva se ha trasladado á un llano al Oriente de la Sierra, que es muy ameno y apacible, regado por el Guadalete. Tiene una Iglesia Parroquial, y cerca de 500 vecinos.

ZAHINOS, Villa de España en la Provincia de Extremadura, corresponde al Partido de Badajóz: es Pueblo de Señorío Secular, con Alcaldes Ordinarios.

ZAIL, Lugar de Suábia en el Condado de Waldbourg, con un castillo, donde reside ordinariamente el Conde.

ZAIRE (el) *Zairus*, rio grande de Africa, que nace en el Lago Zambra, y entra en el Occeano Occidental, á los 5 grados, y 40 minutos de latitud meridional.

ZAITEGUI, Lugar de España en la Provincia de Alava, corresponde á la Hermandad de Cigoitia: es Pueblo de Señorío Secular, con Alcalde Ordinario, y tambien tiene Jurisdicion sobre él el Gobernador de Ariñiz.

ZALAMEA DE LA SERENA, Villa de España en la Provincia de Extremadura, Partido de Villanueva de la Serena: es Pueblo de las Ordenes Militares, que pertenece á la de Alcantara, y su Encomienda vale

89127

Digitized by Google

89127 reales anuales en líquido. Está situada cerca de Sierra Morena, en cuyo territorio hay varias minas de plomo y plata: la mas inmediata es una de plata, sin plomo en el espato. Esta mina se halla en un peñasco de granito cortado contra su direccion natural. Tiene Alcaldes Ordinarios, y una Parroquia. El terreno es fértil de trigo, y está poblado de encinas. Es abundantísimo en frutos, ganados, y pastos. Esta Orden Militar tiene aquí un Prior, Juez Eclesiástico de varios Lugares de aquella comarca.

ZALAMEA LA REAL, Villa de España en la Provincia y Partido de Sevilla: es Pueblo de Señorío Secular, tiene Alcaldes Ordinarios, y una Parroquia. Está situada en lo mas áspero de Sierra Morena. Hay en sus términos varias minas de oro y plata.

ZALAMILLAS, Villa de España en la Provincia y Partido de Leon: es Pueblo de Jurisdicion sobre sí por gracia especial, y de Señorío Secular, con Alcaldes Ordinarios.

ZALBA, Lugar de España en el Reyno de Navarra, corresponde al tercer Partido de la Merindad de Sanguesa, está situado en el Valle de Arragoiti: es Pueblo Realengo, con Alcaldes Ordinarios conforme toca á los vecinos por turno de casas, y un Diputado por los Pueblos del Valle.

ZALDIVIA, Villa Realenga de España en la Provincia de Guipuzcoa: está situada en un alto, al pie del monte Aralar ó Arara, algo distante de Villafranca: tiene Alcaldes Ordinarios, y voto en las Juntas Generales y particulares que celebra la Provincia, para cuya asistencia confiere poder á Procurador que asista en su nombre, y el asiento le corresponde al número 28 de la mano siniestra del Corregidor, y vota en ellas con 10 fuegos.

ZALDUA, Anti-Iglesia de España en el Señorío de Vizcaya, corresponde á la Merindad de Durango: tiene Teniente Justicia Ordinaria por el Gobernador del Consejo.

ZALDUENDO, Villa de España en la Provincia de Alava, corresponde á la Hermandad de Asparrena: es Pueblo de Señorío Secular, con Alcaldes Ordinarios.

ZALGO, Lugar de España en la Provincia de Alava, corresponde á la Hermandad de Aramayona: es Pueblo de Señorío Secular, con Alcaldes Ordinarios.

ZAMANES, Filigresía ó Coto de España en Galicia, en la Provincia de Tuy, corresponde á la Jurisdicion de Zamanes: es Pueblo de Señorío Eclesiástico, que pertenece al Reverendo Obispo de Tuy, quien nombra Alcaldes Ordinarios.

ZAM-

Digitized by Google

Zamarra, Lugar de España en la Provincia de Salamanca, corresponde al Partido de Ciudad Rodrigo, en el Campo de Agadones: es Pueblo Realengo, con Alcaldes Pedaneos.

Zamayon, Villa de España en Castilla la Vieja, en la Provincia de Salamanca: es Villa eximida de la Jurisdicion de Partido por gracia especial, y del Señorío de las Ordenes Militares, en la Encomienda de Zaramayon, y tiene Alcaldes Ordinarios.

Zambrana, Villa de España en la Provincia de Alava, corresponde á la Hermandad de Brantevilla: es Pueblo de Señorío Secular, con Gobernador, y Alcaldes Ordinarios.

Zambuja, Villa de Portugal, á 5 leg. de Santaren, sobre el Tajo. Tiene 300 vecinos con una Parroquia.

Zamora, Ciudad Realenga de España, Capital de su Provincia y Partido, con 54 Villas, 200 Lugares y Aldeas, 115 Despoblados y Cotos Redondos, y 5 Barrios, que corresponden á la Capital, comprendido todo en su Jurisdicion, dividida en 9 Partidos: tiene Gobernador Político y Militar, y Alcalde Mayor por S. M. Es Silla Episcopal, sufraganea de Santiago, y su Cabildo se compone de su Ilustrísimo Obispo, 9 Dignidades, 24 Canongías, 12 Raciones, y 29 Capellanes, y el Obispado comprende 250 Pilas Bautismales. La conquistó á los Moros últimamente el Rey Don Fernando el I. año 1053. Tiene voto en Cortes, é Intendencia de Provincia. Reside en ella el Capitan General de Castilla la Vieja, y está situada en una colina sobre peña escarpada, á orillas del Duero, que tiene un buen puente de piedra. Está cercada de murallas antiguas, con un castillo, que solo sirve para almacenes de pertrechos de guerra. El clima es saludable, y el terreno abundante de granos, vino, legumbres, frutas, y de mucho ganado. Tiene 23 Parroquias, con las de los Arrabales, 6 Conventos de Frayles, 10 de Monjas, 3 Hospitales, y buenos Quarteles. Se han tenido aquí unas Cortes; y esta Ciudad lo fué del Rey Don Enrique III. En tiempo de los Moros fué de los Pueblos que sufrieron mas invasiones. Tiene algunas fábricas de lana, de curtidos, y tambien de sombreros. Las puertas de esta Ciudad que están en uso son 8, é inmediato á la que llaman de la Feria está el Palacio que fue de la Reyna Doña Urraca, donde se refugió Vellido Dolfos, despues de dar la muerte al Rey Don Sancho el II. de Castilla en 1073, huyendo de Don Rodrigo de Vivar, que le perseguia por esta causa: so-

Digitized by Google

sobre su puerta ó rastrillo se halla colocado entre los dos cubos ó torreones del mismo Palacio un Busto de la misma Reyna, con una Inscripcion que dice así: *á fuera á fuera Rodrigo, el Soberbio Castellano*: el Busto é Inscripcion se ha renovado recientemente. Inmediato á la puerta que se llama del Obispo está un gran palacio que habitó el mismo Don Rodrigo de Vivar, y hoy se llama vulgarmente la Casa del Cid. Los paseos que adornan esta Ciudad son hermosos, particularmente el llamado Valorio, y todos tienen hermosas arboledas. Cercanas á la Ciudad hay un crecido número de huertas que la rodean, con que se surte el vecindario, y la mucha tropa que siempre hay en ella. En las Casas Consistoriales de esta Ciudad se hallan decentemente colocados los huesos del Cuerpo de San Fulgencio. En la Parroquia de San Pedro se hallan suntuosamente custodiados baxo varias llaves los Cuerpos de los Santos Ildefonso y Athilano, Obispos que fueron de esta Ciudad, y Patronos de ella, siendo singular la veneracion y culto de los fieles por los freqüentes milagros que por su intercesion se experimentan. En la Casa del Marqués de Villagodio, contígua á la misma Iglesia, se halla el Cuerpo de San Fructuoso Mártir, y la Cabeza de San Bonifacio Mártir, el primero con facultad para destinarlo el mencionado Marques en la Iglesia que guste, y la segunda vinculada á la misma Casa, de donde no puede removerse. En el Monasterio de San Benito, que está extramuros de esta Ciudad, se venera con mucha devocion de los naturales y Pueblos vecinos una Cruz de Carne, que se dice por tradicion y documentos, que á principios del Siglo XIV. en tiempo en que se padecia una cruel peste se apareció un Angel al Venerable Fray Ruperto, Monge de esta Orden en el Monasterio de San Miguel del Burgo, y se la entregó, asegurandole que mientras durase esta Cruz, y la devocion de sus moradores, no volveria á padecer peste igual á aquella, en cuya creencia la venera sumiso todo el Pueblo. Es pátria del Sábio Alfonso de Zamora, de Florian de Ocampo, y de otros hombres insignes. Cuenta cerca de 20 vecinos. Dista 14 leg. de Salamanca, 22 O. de Valladolid, 28 S. de Leon, y 46 N. O. de Madrid. Longitud 12. 26. lat. 41. 38. La poblacion así Eclesiástica como Secular de esta Provincia, se regúla segun el Orden del Estado siguiente.

Digitized by Google

Estado general, remitido por el Intendente General de ella, de órden del Rey en el año de 1787, *y es como sigue.*

Ciudades. 1
Villas. 54
Lugares. 148
Aldeas. 52
Cotos Redondos. 81
Despoblados. 34
Parroquias. 276
Varones Solteros. 20638
Hembras Id. 19424
Varones y Hembras Casados. 29622
Varones Viudos. 1442
Hembras Id. 2764
Curas. 197
Beneficiados. 76
Tenientes Curas. 92
Sacristanes. 135
Acólitos. 25
Ordenados á título de Patrimonio. 145
Ordenados de Menores. 98
Hidalgos. 275
Abogados. 17
Escribanos. 49
Estudiantes. 260
Labradores. 6758
Jornaleros. 6058
Comerciantes. 88
Fabricantes. 264
Artesanos. 2413
Criados. 3136
Empleados por el Rey. 138
Con Fuero Militar. 292
Dependientes de Inquisicion. . . 5
Síndicos de Religiones. 13
Dependientes de Cruzada. . . . 7
Demandantes. 46
Casas y Conventos de Religiosos. 13
Religiosos Profesos en ellos. 237
Novicios en Id. 6
Legos en Id. 32
Donados en Id. 20
Criados en Id. 41
Niños en Id. 4
Conventos de Religiosas sujetas al Ordinario. 2
Dichas á Religion. 8
Profesas en ellos. 235
Novicias en ellos. 5
Señoras Seglares en Id. 12
Criadas en Id. 10
Colegios de Niños Estudiantes. 1
Niños en Id. 8
Colegios de Niñas Nobles. . . 1
Niñas en ellos. 28
Casas de Hospitales. 5
Capellanes, Empleados y Sirvientes. 44
Enfermos en ellas. 39
Enfermas en Id. 31
Casas de Hospicios. 1
Capellanes, Empleados, y Sirvientes. 2
Mugeres en Id. 2
Niños en Id. 34
Casas de Reclusion. 1

Em-

Digitized by Google

Empleados en Id. 1
Reclusas en Id. 16
Casas de Expósitos. 1

Total de Almas de esta Provincia, de todos sexôs, estados, oficios y empleos. . . . . . 74@669

Zamora, hermosa Ciudad de la América Meridional en el Perú, en la Audiencia de Quito, cerca de los Andes, y á 70 leguas del mar del Sur. Se encuentran en sus contornos ricas minas de oro. Longitud 34. 26. latitud meridional 5. 6.

Zamora, *Azama*, Villa antigua de Africa en Berbería, en la Provincia de Bugía, con una fortaleza. Pertenece á los Argelinos.

Zamoski, *Zamoscium*, Ciudad muy fuerte de Polonia en la Rúsia Roja, en el Palatinado de Belz, con título de Principado. Se vió obligado el Rey de Suecia á levantar el sitio de ella en el reynado de Casimiro Rey de Polonia, por la fuerte defensa del Príncipe de Zamoski. Está situada en un parage pantanoso, á 15 leg. de Lemberg, 25 de Lublin. Long. 41. 35. lat. 50. 40.

Zampango, Villa de la América Septentrional en la Nueva-España, camino de México á Guaxaca, cerca de los montes de la Mistéca. Sus moradores, que son Españoles é Indios, son muy ricos.

Zamudio, Anti-Iglesia de España en el Señorío de Vizcaya, en la Merindad de Uribe: tiene Alcalde del Fuero.

Zandio, Lugar de España en el Reyno de Navarra, corresponde al quinto Partido del distrito de Pamplona, está situado en el Valle de Olaibar: es Pueblo Realengo, con Alcaldes Ordinarios conforme toca á los vecinos por turno de casas.

Zandueta, Lugar de España en el Reyno de Navarra, corresponde al tercer Partido de la Merindad de Sanguesa, está situado en el Valle de Arce: es Pueblo Realengo, con Alcaldes Ordinarios, y Pedaneos por el Virrey á propuesta del Pueblo.

Zanfara, Reyno de Africa en la Nigrícia, al O. del Reyno de Zegzeg. Los negros de este país son de un color muy feo, y su rostro mas parecido al de una bestia, que al de un hombre.

Zanfóga, Filigresía de España en Galicia, en la Provincia de Lugo, corresponde á la Jurisdicion de Cebrero: es Pueblo de Señorío Abadengo, que pertenece al Monasterio de San Benito el Real de Valladolid, cuyo Abad nombra Alcaldes Ordinarios en ella.

Zangandex, Villa de España en Castilla la Vieja, en la Provincia

Digitized by Google

de Burgos, está situada en el Valle de Tobalina, y pertenece al Duque de Frias, que aprueba los Alcaldes Ordinarios que le propone la Villa.

Zangarias, Pyratas Indios de la costa del Malabar.

Zanguebar, *Zanguebaria*, Territorio de Africa en la Cafrería, á lo largo del mar de Indias. Se extiende del N. al S. desde el rio Juvo hasta el Reyno de Mauruca, y comprehende un gran número de pequeños Reynos. Los habitantes son, ó Idólatras, ó Mahometanos.

Zanow, Villa de la Pomerania Ulterior en el Ducado de Wenden.

Zante, *Zachyntus*, Isla del mar de Grecia cerca de la costa occidental de la Morea, á 7 leg. S. E. de la Isla de Cefalonia. Pertenece á los Venecianos, y tiene cerca de 6 leg. de largo, y 4 de ancho: es una de las mas fértiles y deliciosas. Su principal producto consiste en ubas de la especie de Corintho, de que abunda mucho. Su poblacion se compone de 50 Lugares, y de una Ciudad llamada tambien *Zante*, que está en la costa oriental de la Isla, con un puerto, un fuerte sobre una eminencia, y Obispo Latino, sufragáneo de Corfu. Se vé en esta Isla una fuente de pez, ó licor negro. Long. 38. 56. lat. 37. 57.

Zanzibar, *Zanzibaria*, Isla del mar de Indias, cerca de la costa de Zanguebar en Africa, entre la Isla de Pemba y la de Monsia, con título de Reyno. Abunda en cañas de azucar, y limones. Son Mahometanos los naturales. Longitud 58. latitud merid. 7.

Zaorejas, Villa de España en la Provincia de Cuenca y su Obispado, que corresponde al Partido de la Capital: es Pueblo Realengo, con Jurisdicion Ordinaria sus Alcaldes, y una Parroquia. Esta Villa tiene una fuente muy particular que mana de una peña, y se dice que salen con el agua muchas y buenas Truchas.

Zapardiel, hay dos Lugares en España con este nombre en Castilla la Vieja, el uno en la Provincia de Salamanca, Partido de Piedra-Hita, en el Sexmo de la Rivera: y el otro está en la Provincia de Avila y su Partido, en el Sexmo de Serrezuela, que le llaman *Zapardiel de la Cañada*: el primero es Pueblo de Señorío Secular, y el segundo Realengo, y los dos con Alcaldes Pedaneos.

Zapeaus, Filigresía de España en Galicia, en la Provincia de Orense, corresponde á la Jurisdicion de Rairiz de Veiga: es Pueblo de Señorío Secular, que pertenece al Conde de Monterrey, quien pone en ella Alcaldes Ordinarios.

Zapoteca, Provincia de la América Septentrional en la Nueva-España. Se extiende del N. al S. des-

Digitized by Google

desde la Provincia de Guaxaca hasta el golfo de México. Es país montuoso, y pedregoso, lo que no impide á su fertilidad.

ZARA, *Jadera*, muy fuerte Ciudad de la República de Venécia en la Dalmácia, Capital del Condado de Zara, con Arzobispo, una ciudadela, y un buen puerto. Es el antemural de la República por aquel lado. Ladislao Rey de Nápoles la vendió á los Venecianos en 1409, y Bavaceto II. la quitó á estos en 1498; pero la recobraron, y conservan hoy desde aquel tiempo, aunque han intentado los Turcos, no una vez sola, apoderarse de ella. Está en una peninsula, que forma el golfo de Venécia, hecha ya Isla desde que hicieron fosos por aquel lado que estaba unida á Tierra-Firme. Dista 28 leg. S. O. de Jaicza 66 N. de Ragúsa, y 60. S. O. de Venecia. Long. 33. 4. lat. 44. 22.

ZARAGOZA, *Cæsarea Augusta*, Ciudad antigua, célebre, grande, y hermosa de España, Capital del Reyno de Aragon, con 1339 Ciudades, Villas, Lugares y Aldeas, y 275 Granjas, Despoblados y Cotos Redondos de Jurisdicion, divididos en 13 Partidos, cuyas Cabezas son la Capital, Albarracin, Borja, Benavarre, Calatayud, Cinco Villas, Daroca, Tarazona, Teruel, Jaca, Alcañiz, Huesca, y Barbastro: y la Poblacion así Eclesiástica como Secular de este Reyno ó Provincia, véase en la palabra *Aragon*. Es Ciudad Realenga, y esta situada en una llanura admirable y espaciosa, de algunas leguas de ancho y de largo, junto al rio Ebro, que tiene un puente magnífico de piedra, y otro de madera, en una hermosa y fértil campiña, pero de un temperamento muy frio en invierno por los vientos del Norte; y cerca del gran Canal Imperial, y de los rios Huerva y Gallego, sobre los que tiene quatro Puentes. (Véase Puentes de Zaragoza). Ignorase la fundacion de esta Ciudad: lo que se sabe es que se llamó *Saldivia* ó *Salduvia*, que antes del Nacimiento de Christo fué reedificada por el Emperador Augusto Cesar, concediendola muchos privilegios, y honrandola con su nombre de *Cæsarea Augusta*, nombre corrompido despues en Zaragoza, derivado de la pronunciacion Morisca. Se cree que su situacion en lo antiguo era en parage mas oriental, hacia donde esta el puente de madera, por donde iva dando vuelta la muralla de Augusto, la que tenia quatro puertas para entrar en la Ciudad, unas frente de otras, que todavia permanecen, con los nombres modernos de Valéncia, del Puente, de Toledo, y de Cineja. Ultimamente la conquistó á los Moros el Rey D. Alfonso I. de Aragon año de 1118, y se ha ido

Digitized by Google

ido ampliando considerablemente. Ademas de las puertas dichas, tiene esta Ciudad otras ocho mas, con tres famosos paseos, plantados de arboles, el uno á la orilla del Ebro, otro entre los dos rios Ebro y Gallego, y otro que llaman de Santa Engracia, en la rivera del Huerva. Esta Ciudad es Silla Arzobispal, que tiene por sufragáneas á la de Huesca, Barbastro, Jaca, Tarazona, Albarracin y Teruel. Tiene esta Metrópoli dos suntuosos Templos, que llaman el de nuestra Señora del *Pilar*, y el de la *Seu*: los Canónigos y Dignidades alternan en el uno y el otro por año, menos el Dean, que reside medio año en cada uno. Se compone este Cabildo de su Ilustrísimo Arzobispo, 13 Dignidades, 30 Canongías, 106 Raciones, 50 Beneficios, 60 Ministros para la asistencia del Altar y Coro, y 365 Pilas Bautismales en el Arzobispado. El Templo del Pilar que hoy existe es desde fines del Siglo pasado: su figura es un quadrilongo espaciosísimo, que tiene 500 pies de largo, con tres naves á proporcion muy espaciosas, con el correspondiente número de Capillas. Ultimamente en el año de 1753, y por órden del Señor Don Fernando VI. se dió principio á una nueva Capilla ó Templecito para la colocacion de nuestra Señora del Pilar, baxo la gran Cúpula del principal Templo. La Iglesia de la *Seu* es antiquísima y de los mas respetables y célebres Templos que hay en España, hecho de Arquitectura Gótica, con cinco naves, y sus Capillas hechas con profusion, entre ellas una dedicada á San Pedro Arbues, donde se venera el cuerpo de este Santo; y en las demas muchos sepulcros de Arzobispos y personas de mucha distincion. Ademas de estas dos grandes Iglesias hay otras muchas en Zaragoza, que pasan de 70 como son 16 Parroquiales, 24 Conventos, 3 de Dominicos, 3 de Franciscos, 3 de Trinitarios, 4 de Agustinos, 3 de Carmelitas, 2 de Mercenarios, 2 de Capuchinos, uno de Mínimos, uno de San Cayetano, uno de Escolapios, uno de Agonizantes, dos Monasterios Cartujos, y Gerónimos. Los Conventos de Religiosas son 16, que son 2 de Dominicas, 3 de Franciscas, 3 de Carmelitas, y los demas son Agustinas, Capuchinas, Comendadoras, Bernardas, Beatas Dominicas, Colegio de Vírgenes de la Enseñanza y de Recogidas, 5 Hospitales, y 4 Iglesias exêntas. La Casa de la Diputacion es uno de los grandes edificios de esta Ciudad, fundada por el Rey Don Alfonso V., y en una de sus Salas estan los Retratos de los Reyes, y Condes de Aragon desde

Digitized by Google

de los de Sobrarbe hasta Cárlos II., que son en todos 44, con sus Inscripciones al pie de cada uno, por Gerónimo de Blancas. La Lonja es otro edificio suntuoso, con otros antiguos que son de particulares. Fuera de los Muros de la Ciudad está el Castillo ó fortaleza que llaman la Aljaferia, antigua habitacion de los Reyes de Aragon, donde permanecen varias cosas de primor, y en su Capilla se dice que fué Bautizada la Santa Isabel, Reyna de Portugal. Tiene esta Ciudad, Tribunal del Santo Oficio, Sociedad Económica de Amigos del País muy dedicada á fomentar la Agricultura, Plantío de Arboles, Historia Natural, Escuelas de Matemáticas, de Comercio, de Economía Civil, de Filosofía Moral, y Derecho de Gentes. Tiene Corregidor, y 2 Alcaldes Mayores. El Coso es la mejor calle que tiene Zaragoza por su Longitud, anchura, y Edificios que en ella se encuentran; pero las demas calles son lobregas, angostas, y poco aseadas. Es la residencia del Gobernador, y Capitan General, de la Real Audiencia, de un Intendente de Exército, y de todos los Tribunales Superiores del Reyno. Su territorio está plantado de viñas, olivos, frutales, moreras, maiz, y legumbres. Fué Corte de los Reyes de Aragon, y se han celebrado en ella varios Concilios, y Cortes antiguamente. Es patria de los Santos Valerio, y Braulio, Engracia, y Lamberto, del Poeta Prudencio, de Don Antonio Agustin, de Gerónimo de Zurita, Blancas, y otros. Su actual poblacion apenas llega á 80 vecinos. Dista 39 leg. N. O. de Tarazona; 50 O. de Barcelona; 50 N. E. de Madrid. Longit. 16. 57. latit. 41. 47.

Zaraquiegui, Lugar de España en el Reyno de Navarra, corresponde al primer Partido del distrito de Pamplona, en la Zendea de Zizur: es Pueblo Realengo, con Alcaldes Ordinarios por el Pueblo.

Zaratan, Villa de España en Castilla la Vieja, en la Provincia y Partido de Valladolid: es Pueblo de Señorío Abadengo, con Alcaldes Ordinarios.

Zarate, Lugar de España en la Provincia de Alava, corresponde á la Hermandad de Zuya: es Pueblo de Señorío Secular, con Alcaldes Ordinarios.

Zarauz, Villa Realenga de España en la Provincia de Guipuzcoa, situada en la costa del mar Occeáno Cantabrico, cuyas aguas bañan la poblacion: tiene Alcaldes Ordinarios, y es una de las 18 Villas en que se deben celebrar las Juntas Generales de la Provincia, en las que tiene voto, como asimismo en las particulares, para cu-

Digitized by Google

cuya asistencia nombra en Concejo un Procurador que asista en su nombre, y su asiento le corresponde el octavo á la mano derecha del Corregidor, y vota en ellas con 20 fuegos.

ZARIQUIETA, Lugar de España en el Reyno de Navarra, corresponde al tercer Partido de la Merindad de Sanguesa, está situado en el Valle de Longuida: es Pueblo de Señorío Secular, con Alcaldes Ordinarios, y un Diputado por los Pueblos del Valle.

ZARNATE, Ciudad fuerte de Grecia en la Morea, en el *Brazzo di Maina*, sobre una eminencia deliciosa, á 8 leg. O. de Misitra.

ZARRA, Villa de España en el Reyno de Valéncia, corresponde al Partido de Confrentes: es Pueblo de Señorío Secular, con Alcaldes Ordinarios.

ZARRACOS, Filigresía de España en Galicia, en la Provincia de Orense, corresponde á la Jurisdicion de Villarino do Cámpo: es Pueblo de Señorío Secular, que pertenece al Conde de Maceda, quien nombra en ella Alcaldes Ordinarios.

ZARRANGANO, Lugar de España en el Reyno de Navarra, corresponde al primer Partido de la Merindad de Sanguesa, está situado en el Valle de Urraul Alta y Baxa: es Pueblo Realengo, con Alcaldes Ordinarios por el propio Lugar.

ZARRANZ, Lugar de España en el Reyno de Navarra, corresponde al quarto Partido del distrito de Pamplona, está situado en el Valle de Imoz: es Pueblo Realengo, con Alcaldes Ordinarios por el Virrey á propuesta del Valle, y un Diputado con Jurisdicion Ordinaria á eleccion del Pueblo.

ZARZA (la), Villa de España en Castilla la Vieja, en la Provincia de Valladolid, corresponde al Partido de Olmedo: es Pueblo Realengo, y tiene Alcaldes Ordinarios.

ZARZA DE ALANGE, Villa de España en la Provincia de Extremadura, corresponde al Partido de Mérida: es Pueblo de las Ordenes Militares, y tiene Alcaldes Ordinarios.

ZARZA LA MAYOR, Villa de España en la Provincia de Extremadura, corresponde al Partido de Alcantara: es Pueblo de esta Orden Militar, que vale su Encomienda 24751 reales anuales en líquido, y tiene Alcaldes Ordinarios. En la misma Provincia, Partido de Mérida hay una Aldea que pertenece á la propia Orden Militar, que la llaman *Zarza de Montanches*, con Alcaldes Pedaneos.

Ademas de las tres Villas y una Aldea que van dichas hay en España un Lugar y dos Aldeas mas con el nombre de *Zarza*: el Lugar que le llaman *Zarza de Don Beltrán*

Digitized by Google

trán está en la Provincia de Salamanca, en el Partido de Ledesma, Rodà de Villarino: y las Aldeas en la Provincia de Extremadura: la una que la dicen *Zarza (la)*, en el Partido de Plasencia, y la otra *Zarza-Capilla*, en el Partido de Truxillo: todos son Pueblos de Señorío Secular, con Alcaldes Pedaneos.

ZARZALEJO, Villa Realenga de España en el Arzobispado de Toledo, corresponde á la Provincia de Segovia, y su Sexmo de Casarrubios, situada á la mitad de un ante-puerto de los que dividen las Castillas, á una legua del Real Sitio y Monasterio de San Lorenzo entre Poniente y Mediodia. En el siglo XIII y Reynados de D. Alonso el Sábio, y D. Sancho el Bravo ya exîstia este Pueblo con el nombre de *el Zarzalejo*, y era como Barrio de Robledo de Chavela, Aldea entonces de Segovia. Por los años de 1620, ó poco mas adelante, Robledo, y sus Barrios compraron su Jurisdicion al Rey, y obtuvieron Privilegio de Villazgo en cabeza de Robledo; pero á pocos años, y con motivo de no poder pagar los empeños que contraxeron con dicho motivo, se vendieron y pasaron á Señorío particular. En 1712 Zarzalejo, aunque Lugar de corto vecindario, se separó de Robledo, erigió en Villa, y quedó independiente. El Señorío de Robledo de Chavela pasó á ser Marquesado de igual nombre, y recayó en los Duques de Canzano; pero en 1760 se concursó y vendió el Marquesado con todas sus pertenencias. Las Villas de Robledo, Zarzalejo, Santa María, y Fresnedillas, que le componian, pusieron demanda de Tanteo: y separadas todas á influxo del Comprador, la sostuvo Zarzalejo, y recobró por Concordia todo el Estado, que dividió con las demas Villas; y por este medio, al cabo de diez años de pleytos, y suma costa consiguió volver á la Corona Real. Su vecindario es como de 200 vecinos: el termino corto, en mas de la mitad peñascoso, y de consiguiente poco útil; pero goza comunidad de pastos con dichas Villas, y la nueva de Peralejo. Sus vecinos dedicados á la labranza salen de su termino por causa de ella, y la hacen en los de las referidas, y otras Villas de la comarca á suma costa, y distancia. Son los naturales aplicados y laboriosos en extremo; y ademas de la labranza se ocupan en pequeñas ganaderías de diversas especies, y en conducir con carretas efectos á la Corte. Son celosísimos de la libertad que adquirieron, y su gobierno Municipal es de los mas puros y buenos. El amor y proteccion de su Cura D. Buenaventura de Angulo, que murió siendolo de Al-

Digitized by Google

caudete, contribuyó mucho, y principalmente á la felicidad civil de este Pueblo y sus naturales.

Zarzedas, Villa de Portugal, á 12 leguas de Abrantes, con un Castillo: es Cabeza de Condado.

Zarzosa, Villa de España en la Provincia de Soria: es Villa eximida de la Jurisdicion de Partido por gracia especial, y de Señorío Secular, que pertenece al Conde de Aguilar, que pone en ella Alcaldes Ordinarios. = En la Provincia de Palencia, en el Valle de Buedo hay un Lugar Realengo con el propio nombre, y Alcaldes Ordinarios.

Zarzosillo, Villa de España en Castilla la Vieja, en la Provincia de Salamanca y su Partido, en el Quarto de Baños: es Pueblo de Señorío Abadengo, que pertenece al Monasterio de Benedictinos de Fromista.

Zarzoso, Villa de España en Castilla la Vieja, en la Provincia de Salamanca, corresponde al Partido de esta Capital, en el Quarto de Baños: es Pueblo de Señorío Abadengo, que pertenece á las Monjas de Porta-Coeli de dicha Ciudad, y tiene Alcaldes Ordinarios.

Zarzuela, Villa de España en Castilla la Nueva, en la Provincia de Cuenca, corresponde al Partido de esta Capital: es Pueblo de Señorío Secular, y tiene Alcaldes Ordinarios.

Ademas de esta Villa hay en España tres Lugares con el nombre de *Zarzuela*: el uno en la Provincia de Guadalaxara, en Tierra y Jurisdicion de Jadraque, y los dos en la Provincia de Segovia, el uno en su Tierra, en el Sexmo de San Martin, que le llaman *Zarzuela del Monte*, y el otro *Zarzuela del Pinar*, en el Partido de Cuellar, Sexmo de Navaelmanzano: el primero y tercero son Pueblos de Señorío Secular, y el segundo Realengo, y todos con Alcaldes Pedaneos.

Zas, hay en España tres Filigresías con este nombre en Galicia, en la Provincia de Santiago, una en la Jurisdicion de Soneyra: otra en la Jurisdicion de Barcála: y la otra que llaman *Zas de Rey*, en la Jurisdicion de Abeancos: la primera es Pueblo Realengo, y las otras dos de Señorío Secular, y todas con Alcaldes Ordinarios.

Zaslaw, *Zaslavia*, Villa de la Pequeña Polónia, en el Palatinado de Volhínia, sobre el rio Horin, con título de Principado. Longit. 55. 56. latit. 50. 2.

Zatmar, *Zatmarium*, Ciudad fuerte de la Alta Hungría, Capital del Condado del mismo nombre en las fronteras de Transilvania. La quisieron tomar por sorpresa los Rebeldes en 1681; pero fueron ellos sorprendidos y castigados rigurosamente. Está sobre el rio

Digitized by Google

rio Samos que la rodea por todas partes, á 20 leg. S. p. O. de Tokai, 25 N. p. E. de Waradin. Longit. 39. 59. latit. 47. 50.

Zator, *Zatoria*, Ciudad de Polónia en el Palatinado de Cracóvia, Capital del Ducado de su nombre, con un castillo fortificado. Está en una altura, cerca del Wístula, en el parage donde recibe al Skaud, á 7 leg. S. O. de Cracóvia, 20 S. E. de Ratibor. Longit. 37. 33. latit. 49. 59.

Zauch, Circulo y distrito de la Marca Media de Brandemburgo: confina con el País de Magdeburgo, y el Círculo Electoral de Saxónia. *Briezena* es la Capital.

Zauche, en la Baxa Lusacia sobre el Spréa. Es un Bayliage, con un Castillo, que pertenece al Elector de Saxónia.

Zaval, Lugar de España en el Reyno de Navarra, corresponde al primer Partido de la Merindad de Estella, situado en el Valle de Yerri: es Pueblo Realengo, con Alcaldes Ordinarios por turno de casas.

Zavaldica, Lugar de España en el Reyno de Navarra, corresponde al tercer Partido de la Merindad de Sanguesa, está en el Valle de Esteribar: es Pueblo Realengo, con Alcaldes Ordinarios, y un Diputado.

Zavalegui, Villa de España en el Reyno de Navarra, corresponde al quarto Partido de la Merindad de Sanguesa, está situada en el Valle de Elorz: es Pueblo de Señorío Secular, con Alcalde Mayor por el Señor de ella.

Zavaleta, Lugar de España en el Reyno de Navarra, corresponde al quarto Partido de la Merindad de Sanguesa, está situado en el Valle de Unciti: es Pueblo Realengo, con Alcaldes Ordinarios por eleccion del propio Pueblo.

Zavalza, Lugar de España en el Reyno de Navarra, corresponde al primer Partido de la Merindad de Sanguesa, está situado en el Valle de Urraul Alta y Baxa: es Pueblo Realengo, con Alcaldes Ordinarios por el Lugar.

Zay, Lugar de España en el Reyno de Navarra, corresponde al tercer Partido de la Merindad de Sanguesa, está situado en el Valle de Esteribar: es Pueblo Realengo, con Alcaldes Ordinarios por alternativa de casas, y un Diputado anual por los Regidores, y Pueblos del Valle.

Zayas de Bascones, Villa de España en Castilla la Vieja, en la Provincia de Burgos, corresponde al Partido de Aranda; es Pueblo de Señorío Secular, que pertenece á dos Caballeros particulares, quienes nombran Alcaldes Ordinarios.

Zayas de Torre, Villa de España en la dicha Provincia y Parti-

Digitized by Google

do, que corresponde su Señorío al Conde de Castrillo, quien nombra Alcaldes Ordinarios.

Zayda (la), Lugar de España en el Reyno de Aragon, corresponde á la Jurisdicion, y Corregimiento de Zaragoza: es Pueblo de Señorío Secular, con Alcaldes Ordinarios.

Zaydin, Villa de España en el Reyno de Aragon, corresponde al Partido de Barbastro: es Pueblo de Señorío Secular, con Alcaldes Ordinarios.

Zazo, Lugar de España en la Provincia de Alava, corresponde á la Hermandad de Quartango: es Pueblo Realengo, con Alcaldes Ordinarios.

Zazpe, Lugar de España en el Reyno de Navarra, corresponde al tercer Partido de la Merindad de Sanguesa, está situado en el Valle de Arce: es Pueblo Realengo, con Alcaldes Ordinarios, y Pedaneos.

Zazuar, Villa de España en Castilla la Vieja, en la Provincia de Burgos, corresponde al Partido de Aranda: es Pueblo de Señorío Secular, que pertenece al Conde de Miranda, quien nombra Alcaldes Ordinarios.

Z B

Zborow, Ciudad de la Pequeña Polónia en el Palatinado de Lemberg, confines de la Volhinia y Podólia: memorable por la pérdida que tuvo en ella el Rey Casimiro en 1647. Longit. 43. 56. latit. 49. 55.

Z E

Zeb, Provincia de Africa en Berbería, en el Biledulgerid. Poseen parte de ella los Argelinos.

Zeben. Véase *Hermanstad.*

Zeceda, Lugar de España en el Principado de Asturias, el mas rico del Concejo de Nava, así por la bondad de su suelo, como por la fábrica de ollas de barro muy afamadas, en que se ocupa todo el vecindario.

Zeclavin, Villa de España en la Provincia de Extremadura, corresponde al Partido de Alcantara: es Pueblo de esta Orden Militar, con Alcalde Mayor Realengo.

Zedenick, hermosa Ciudad, y Bayliage en la Marca Uckerana de Brandemburgo. Tiene excelentes fundiciones de bombas y granadas.

Zegama, Villa Realenga de España en la Provincia de Guipuzcoa: está situada á una legua del Puerto ó fortaleza de San Sebastian. Es el primer Pueblo que se encuentra, y donde comienza á tomar su curso el rio Oria: tiene Alcaldes Ordinarios, y voto en las Juntas generales y particulares de la Provincia, para cuya asistencia nombra un Pro-

Digitized by Google

Procurador que asista con sus poderes; el asiento le corresponde el 20 de la mano derecha del Corregidor: y Vota en ellas con 19 fuegos.

Zegzeg, Reyno de Africa en la Nigricia, al S. del Niger, que lo separa del Reyno de Casena. Pertenece al Rey de Tombut. Tiene el Reyno de Zanfara al E. y el de Benin al S.

Zehegin, Villa de España en el Reyno de Murcia, en un cerro escarpado, con una vega plantada de viñas y olivos, y abundante de granos. Tiene una Iglesia Parroquial, y unos 1300 vecinos.

Zeide, Lugar de España en la Provincia, Partido, y Jurisdicion de Leon, en el Concejo de Villamor de Riello: es Pueblo de Señorío Secular, que pertenece al Conde de Luna, quien nombra Alcaldes Ordinarios.

Zeil, Villa y Bayliage del Obispado de Bamberga en Franconia sobre el Mein.

Zeiton, *Lamia*, Ciudad de la Turquía Européa en la Provincia de Janna, con un castillo en el golfo de el mismo nombre, cerca del rio Agriomelo, á 20 leg. S. E. de Larisa. Longit. 41. lat. 39. 10.

Zeitz, *Zitia*, Villa de Alemánia en el Círculo de la Alta Saxónia, en la Misnia, Ducado de Naumburgo. Fué en otro tiempo Episcopal, y está sobre el Elster, á 10 leguas S. O. de Leipsick. Long. 30. 8. lat. 50. 59. Pertenece al Elector de Saxónia.

Zelada. (Véase *los nombres Celada.*)

Zelanda, *Zelandia*, Provincia del Pais-Baxo, una de las 7 que componen la República de las Provincias-Unidas. Confina con el Brabante, la Flandes, y el Occeano. Es un agregado de muchas Islas abundantes en pastos. Para evitar las inundaciones en ellas, se han construido por todas partes diques, sin cuya precaucion estaban expuestas á ser sumergidas. Se gobierna como la Olanda. Las Asambléas de los Estados se componen de Diputados de la Nobleza, y de las Ciudades principales.

Zelanda ó Selanda, *Selandia*, Isla del mar Báltico, la mayor de las de Dinamarca. La separa el Sund de la Escania por el E.; el Gran Belt por el O. de la Flórida; al S. tiene las Islas de Laland, y de Falster; y al N. el mar. Tiene cerca de 22 leguas de largo, y 20 de ancho. Hay aquí muchos bosques llenos de caza, de pastos, y de toda suerte de granos, por ser muy fértil el terreno, sin que sea menester abonar las tierras. *Copenhague* es la Capital.

Ze-

Digitized by Google

Zela-nuñez, ó Sela-nuñez, Lugar de España en el Reyno de Valencia, corresponde al Partido de Alcoy: es Pueblo de Señorío Secular, con Alcaldes Ordinarios.

Zelaventa, Filigresía de España en Galicia, en la Provincia de Orense, corresponde á la Jurisdicion de Bollo: es Pueblo Realengo, con Alcaldes Ordinarios.

Zelhofen, en la Austria Inferior en el Quartel Negto, es un Castillo, que pertenece á los Condes de Saltzburgo.

Zell (el Ducado, ó Principado de), gran territorio de Alemánia, que está situado entre el Elba, y el Wéser, de 48 leg. de largo, y 40 de ancho. Confina al N. con el Holstein, y el Lavembourg: al E. con el Mecklembourg, y la Marca; al S. con el Brunswick, y el Obispado de Hildeshein; y al O. con los Ducados de Hanover, y de Verden. Comprehende 15 Superintendencias Eclesiásticas, ó 38 Bayliages. *Luneburgo* es la Capital. Este Principado pertenece al Elector de Hanover.

Zell, *Cella*, Ciudad de Alemánia en el Círculo de la Baxa Saxónia en el Ducado de Luneburgo, Capital del Ducado de Zell, que pertenece al Elector de Hanover, con un magnífico, y fuerte castillo, donde hacian los Duques su residencia. Tiene una Superintendencia General, un Tribunal Supremo de Apelaciones, una Chancillería, y la Justicia de la Corte. Los Estados ó Asambleas del País tienen en ella una casa magnífica. Está situada en un terreno fértil y ameno, sobre el Aller, que es navegable desde Verden hasta esta Ciudad. Está á 6 leg. N. de Brunswick; á 19 S. O. de Luneburgo; y á 5 de Neustadt. Long. 27. 57. lat. 52. 45.

Zell, sobre el Hammersbach, *Cella*, pequeña Ciudad de Alemánia en el Círculo de Suabia, en el Ortnaw, en el Margraviato de Bade. Es una Ciudad Imperial baxo la proteccion de la Casa de Austria. Está sobre el Nagohit, 6 leg. S. de Bade, y 17 S. O. de Sturgard. Long. 25. 47. lat. 48. 19. Los habitantes son Católicos.=Hay una Villa de este nombre en el Electorado de Tréveris, sobre el Mosela, y otra en el Arzobispado de Saltzburgo sobre el Lago de Zell. Véase *Liebenzell*.

Zell, Villa de Alemánia en el Principado de la Saxónia-Gotha, con minas en sus cercanías.

Zello (do), Filigresía de España en Galicia, en la Provincia de Lugo, corresponde á la Jurisdicion de Deza: es Pueblo de Señorío Secular, que pertenece al Con-

Digitized by Google

Conde de Lemos, quien nombra Alcaldes Ordinarios.

Zemble (Nueva), grande País, situado en el Occeano Septentrional, al N. de la Provincia de Petrera en Moscovia, de la qual está separada por el Estrecho de Waigats. Es aún poco conocida.

Zemborain, Lugar de España en el Reyno de Navarra, corresponde al quarto Partido de la Merindad de Sangüesa, está en el Valle de Unciti: es Pueblo Realengo, con Alcaldes Ordinarios por su Concejo.

Zemplin, Ciudad de la Alta Hungría, Capital del Condado del mismo nombre, sobre el rio Bodrog, á 10 leg. S. E. de Casóvia, 11 N. E. de Tokai. Long. 39. 10. lat. 48. 39.

Zenoz, Lugar de España en el Reyno de Navarra, corresponde al quinto Partido del distrito de Pamplona, está situado en el Valle de Ulzama: es Pueblo Realengo, con Alcaldes Ordinarios por su Concejo.

Zenzano, Lugar de España en la Provincia de Soria, corresponde al Partido de Jubera: es Pueblo de Señorío Secular, con Alcaldes Pedaneos.

Zepeda. (Véase *Cépeda*).

Zerbst, *Serbesta*, Ciudad de Alemánia en el Principado de Anhalt, á 4 leg. de Deslau, Cabeza del Señorío de su nombre, en los confines de el Ducado de Magdeburgo, con un buen castillo. Su cerbeza es muy estimada.

El Principado de Anhalt-Zerbst está situado cerca del Elba, entre Wittemberg, y Magdeburgo. Los Príncipes de esta Casa poseen tambien el país de Jevern, que han adquirido de la herencia de Oldemburgo.

Zerbsten, ó Petit Zerest, en el Principado de Anhalt-Coeten; está situado cerca de las fronteras de Magdeburgo, sobre el Elba; á corta distancia de Acken.

Zerain, Villa de España en la Provincia de Guipuzcoa: es Pueblo Realengo, con Alcaldes Ordinarios.

Zerceda. Véase *Cerceda*.

Zercedilla, Villa de España en Castilla la Nueva, en la Provincia de Guadalaxara, corresponde al Partido de Colmenar Viejo, está entre las Serranías, y pie del Puerto de la Fonfria: es Pueblo de Señorío Secular, con Alcaldes Ordinarios, y una Parroquia.

Zerecedo, Lugar de España en la Provincia y Partido de Leon, corresponde á la Jurisdicion de Boñar: es Pueblo de Señorío Secular, que pertenece al Marques de Torál, quien tiene la Jurisdicion Ordinaria con el Señorío.

Zeresoia, Lugar de España en el Reyno de Aragon, corresponde al

Digitized by Google

al Partido de Jaca: es Pueblo de las Ordenes Militares, y tiene Alcaldes Ordinarios.

Zerezeda, Villa de España en Castilla la Nueva, en la Provincia, y Partido de Cuenca: es Pueblo Realengo, con Alcaldes Ordinarios.

Zerezo, Villa de España en Castilla la Nueva, corresponde á la Provincia de Toledo, y Partido de Ocaña, está sobre el rio Henares, á 5 leg. de la Ciudad de Guadalaxara al Norte, 2 de la Villa de Cogolludo, y una y media de la de Hita. Su situacion es en terreno llano, pero el término tiene mucha parte montuosa, y en la rivera del rio buenas tierras de panllevar: es Pueblo de Señorío Secular, con una Parroquia, y Alcaldes Ordinarios.

Zerigan, Ciudad de Pérsia en el Irack Babilónico, en un valle muy angosto entre montes. Ha producido muchos Autores célebres entre los Arabes.

Zervatos, de la Cueza, Villa de España en Castilla la Vieja, en la Provincia de Toro, en el Partido de Carrion: es Pueblo Realengo, con Alcaldes Ordinarios.= En esta misma Provincia, Partido de Reynosa, hay un Lugar que se llama *Zervatos*: es Realengo, con Alcaldes Pedaneos.

Zervera, Villa de España en la Provincia de Cuenca, y en su Obispado, y corresponde á el Partido de Huete: es Pueblo de Señorío Secular, con Alcaldes Ordinarios. De este Pueblo fué natural el Ilustrísimo Don Juan Perez de la Serna, Obispo que fué de México, Doctor en la Universidad de Valladolid, y Colegial en ella.

Zetova, Lugar de España en el Reyno de Navarra, corresponde al primer Partido de la Merindad de Sanguesa, está situado en el Valle de Urraul Alta y Baxa: es Pueblo Realengo, con Alcaldes Ordinarios.

Z I

Zia, Lugar de España en el Reyno de Navarra, corresponde al segundo Partido del distrito de Pamplona, está en el Valle de Gulina: es Pueblo Realengo, con Alcaldes Ordinarios.

Zia, *Cea*, Isla del Archipiélago, una de las Cycladas, al N. de Thérmia, al S. O. de Negroponte, y á 5 leguas del Cabo Colono, que termina la Livádia por aquel lado. Tiene 6 leguas de largo, y 3 de ancho. Está bien cultivada, y abunda por lo general en todo lo necesario á la vida. La utilizan mucho la seda, y el *Velani*. Pertenece á los Turcos, y casi todos sus habitantes son Griegos, con Obispo que reside en Zia, Capital de la Isla, edificada en una altura, en

Digitized by Google

en forma de anfiteatro, sobre las ruinas de la antigua *Carthea*. Tiene á una legua de distancia un buen puerto. Longit. 42. 32. latit. 37. 40.

Ziaurriz, Lugar de España en el Reyno de Navarra, corresponde al quinto Partido del distrito de Pamplona, está situado en el Valle de Odieta: es Pueblo Realengo, con Alcaldes Ordinarios.

Ziebel, ó Zibel, en el Ducado de Juliers, es un Señorío, que pertenece á los Condes de Metternicht.

Ziegenhals, en Silésia, en el Ducado de Grotkau, famosa por los buenos vidrios que se hacen allí.

Ziegenhein, *Zigenhæmum*, hermosa Villa de Alemania en el Círculo del Alto Rhin, Capital de un Condado del mismo nombre, en el Landgraviato de Hesse, sujeta al Príncipe de Hesse-Cassel. Está en una Isla formada por el rio Schwalm, y es una fortaleza considerable á causa de los pantános que la rodéan. Tiene un antiguo y magnífico palacio, y está á 5 leg. S. O. de Cassel. Long. 27. 10. lat. 51. 10.

Ziegenruockuck, Villa de Misnia en el Círculo de Neustadt, sobre el Saala, con un Bayliage, y un castillo sobre un monte.

Ziegesar, Villa de la Marca Média de Brandemburgo en el Círculo de Zauch, con un castillo.

Zierenberg, Villa y Bayliage del Baxo Hesse. Este Bayliage confina con el Condado de Waldeck.

Zierotin, en Bohémia, en el Círculo de Saltnitz. Es el Patrimonio de los Condes del mismo nombre.

Zieza, Villa de España en la Provincia de Murcia: es Cabeza de Partido de su propio nombre, con 17 Villas de Jurisdicion, su Señorío corresponde á las Ordenes Militares, y tiene Gobernador, y Alcalde Mayor.

Ziga, Lugar de España en el Reyno de Navarra, corresponde al sexto Partido de el distrito de Pamplona, está situado en el Valle de Baztan: es Pueblo Realengo, con Alcaldes Ordinarios por nombramiento del Pueblo, y otro Alcalde trienal, y Capitan á Guerra por el Virrey á proposicion del Valle en Ayuntamiento General.

Zildoz, Lugar de España en el Reyno de Navarra, corresponde al quinto Partido del distrito de Pamplona, está situado en el Valle de Ezcavarte: es Pueblo Realengo, con Alcaldes Ordinarios conforme toca á los vecinos por turno de Casas.

Ziligueta, Lugar de España en el Reyno de Navarra, corresponde al quarto Partido de la Merindad

Digitized by Google

de Sanguesa, está situado en el Valle de Ibargoiti: es Pueblo de Señorío Secular, con Alcaldes Ordinarios por eleccion del Lugar.

Zillas, Lugar de España en el Reyno de Aragon, corresponde al Partido de Jaca: es Pueblo de Señorío Eclesiástico, con Alcaldes Ordinarios. = En la Provincia de Cuenca, tierra de Molina, en la Sexma del Cámpo hay una Aldea con el propio nombre.

Zilly, hermoso Bayliage en el Principado de Halberstadt.

Zilveti, Lugar de España en el Reyno de Navarra, corresponde al segundo Partido de la Merindad de Sanguesa, está situado en el Valle de Erro: es Pueblo Realengo, con Alcaldes Ordinarios por el Vizconde de Val de Erro, á propuesta del Valle.

Zinna, ó Zenna, en el Ducado de Magdeburgo, Círculo de Luckewald. Es un Monasterio secularizado, donde murió el desgraciado Margrave Christiano Guillermo en 1665; y las Casas de Saxónia de Brandemburgo, y Brunswick tuvieron aquí una famosa conferencia para el arreglo de las monedas.

Zirchnitzersee, Lago de Alemánia en la Baxa Carnióla entre bosques y montes, al N. del bosque llamado *Byrpamerwaldt*. Se seca este célebre lago en el mes de Junio, colandose sus aguas por unos grandes sumideros que tiene en el fondo, en el qual pasta el ganado hasta el mes de Septiembre que vuelven las aguas.

Ziric-Zea, *Scaldia*, hermosa, y fuerte Ciudad de las Provincias Unidas, en Zelanda, la principal de la Isla de Schowen, en la boca del Esquelda. Es comerciante, bien poblada, y pátria de Pedro Peckio. Fué tomada por los Españoles en 1576, despues de un sitio de siete meses. Está á 10 leg. N. O. de Hulst. Longitud 21. 25. latitud 51. 38.

Ziriza, Lugar de España en el Reyno de Navarra, corresponde al segundo Partido de el distrito de Pamplona, está situado en el Valle de Echauri: es Pueblo Realengo, con Alcaldes Pedaneos por eleccion del Pueblo.

Zirl, *Cirelum*, Villa y Roca en el Tirol, cerca del monte de San Martin, á 2 leg. de Inspruch.

Zirsterdof, Villa de la Austria Inferior, en el Quartel del Baxo-Manharstberg.

Zittaw, *Cittavia*, Ciudad de Alemánia en la Lusácia Superior, sujeta al Elector de Saxónia. Está sobre el Neiss, en los confines de la Bohémia, á 7 leg. S. O. de Gorlítz, 10 S. E. de Dresde. Es muy estimada su cerbeza, y es pueblo muy comerciante.

Zitzindorf, en la Baxa Austria, en el Quartel del Alto Wiener-

Digitized by Google

ner-Wald, es el Patrimonio de los Condes de este nombre.

Zizillon, ó Zicillon, Filigresía de España en Galicia, en la Provincia de Lugo, corresponde á la Jurisdicion de Villar: es Pueblo de Señorío Abadengo y Secular, que pertenece al Monasterio de Benedictinos de San Salvador de Asma, al Conde de Maceda, y al Conde de la Vega, cuyos Señores nombran Alcaldes Ordinarios en ella.

Zizur Mayor, y Zizur Menor, son dos Lugares de España en el Reyno de Navarra, en el primer Partido del distrito de Pamplona, situados en la Cendea de Zizur: son Pueblos Realengos: el primero tiene Alcaldes Ordinarios, y un Diputado, y el segundo tambien Ordinario por el Pueblo.

ZN

Znaim, ó Znoim, *Znoimum*, Ciudad fuerte de Alemania en la Morávia, en las fronteras de Austria. Murió en ella el Emperador Sigismundo en 1437, y los Suecos la tomaron en 1645. Está sobre el Taya, á 13 leg. N. de Viena. Long. 34. 20. lat. 48. 48.

ZO

Zobelsberg, en la Carniola Média: es un castillo, y un Señorío que pertenece al Conde Barbo.

Zobing, Villa de la Austria Inferior en el Quartel del Alto Manhartsberg. Pertenece á la Casa de Stharemberg.

Zoblitz, Villa de Mísnia en el Círculo de Hertzgeburge. Se saca de aquí marmol y serpentina.

Zobra, Filigresía de España en Galicia, en la Provincia de Lugo, corresponde á la Jurisdicion de Deza: es Pueblo de Señorío Secular, que pertenece al Conde de Lemos, y á un Caballero particular, cuyos Señores nombran en ella Alcaldes Ordinarios.

Zoerbig, ó Zippel-Zebst, Villa de Mísnia en el Circulo de Leipsick, con un castillo: es Cabeza de un rico Bayliage.

Zoffingen, *Tobinium*, bella Ciudad de los Suizos en el Cantón de Berna, á una leg. de Arbourg, con magestuoso Templo, y una biblioteca pública que encierra muchos y curiosos manuscritos. Está inmediata á un bosque, que produce los mejores pinos de la Suiza.

Zolina, Lugar de España en el Reyno de Navarra, corresponde al quarto Partido de la Merindad de Sanguesa, está situado en el Valle de Aranguren: es Pueblo de Señorío Secular, con Alcaldes Ordinarios, y un Diputado.

Zolle, Filigresía de España en Galicia, en la Provincia de Lugo,

Digitized by Google

corresponde á la Jurisdicion de esta Capital: es Pueblo de Señorío Eclesiástico, que pertenece al Reverendo Obispo de Lugo, quien nombra Alcalde Mayor para su gobierno.

Zollern, *Zollenum*, Castellanía de Alemánia, á 4 leg. de Túbinga, que dá su nombre al Principado de Hohen-Zollern, en el Círculo de Suabia. Tiene 15 leg. de largo, y 7 de ancho, en un País muy fértil. Es el Príncipe de Hohen-Zollern Camarlengo hereditario del Imperio. Desciende del mismo tronco que los Marqueses de Brandemburgo. Su Casa forma dos ramas, ambas Católicas; la primogénita toma el apellido de Hechingen, y la segunda el de Sigmaringen. Long. 29. 43. lat. 48. 24.

Zolnoch, *Solnocum*, Ciudad considerable de la Alta Hungría, Capital del Condado de su nombre. La tomaron los Turcos en 1554, y los Imperiales en 1685. Está sobre el Teysse, en el parage donde recibe el Sageba á 22 leg. N. E. de Colocza, 18 E. de Buda. Long. 37. 45. lat. 47. 10.

Zons, ó Sons, *Sontina*, Villa de Alemánia en el Electorado de Colonia, en la orilla del Rhin.

Zonzaraz, Villa murada de Portugal á 8 leg. de Ebora, con una Parroquia, 600 vecinos, y voto en Cortes.

Zoo, Filigresía de España en Galicia, en la Provincia de Lugo, corresponde á la Jurisdicion de Sámos: es Pueblo de Señorío Abadengo, que pertenece al Monasterio de Benedictinos de Sámos, cuyo Abad nombra Alcaldes Ordinarios.

Zoques, Provincia de la América Septentrional en la Nueva España, en el Gobierno de Chiapa, en las fronteras del de Tabasco. Es un país fértil en seda y cochinilla.

Zoraquiain, Lugar de España en el Reyno de Navarra, corresponde al quarto Partido de la Merindad de Sanguesa, situado en el Valle de Unciti: es Lugar Realengo, con Alcaldes Ordinarios por el Pueblo.

Zorelle, Filigresía de España en Galicia, en la Provincia de Orense, corresponde á la Jurisdicion de Baños de Molgas: es Pueblo de Señorío Secular, que pertenece al Conde de Monterrey, al Duque de Medina de Rioseco, y á un Caballero particular, cuyos Señores nombran en ella Alcaldes Ordinarios.

Zorita de la Loma, Villa de España en Castilla la Vieja, en la Provincia de Valladolid, corresponde al Partido de Rioseco: es Pueblo de Señorío Secular, con Alcaldes Pedaneos.

Zorita de los Canes, Villa de España en Castilla la Nueva, corres-

Digitized by Google

responde á la Provincia de Madrid, está en la Alcarria: es de Señorío Secular, y tiene Alcaldes Ordinarios.

Además de las dos Villas que van expuestas hay en España 3 Lugares y una Aldea con el nombre de *Zorita*: los Lugares están uno en la Provincia de Palencia, situado en el Valle de Buedo: otro en la Provincia y Partido de Avila, Sexmo de San Juan: y el otro, que llaman *Zorita de la Frontera*, en la Provincia de Salamanca y su Partido, en el Quarto de Val de Villoria: y la Aldea en la Provincia de Extremadura, Partido de Truxillo.

Zorraquin, Villa de España en Castilla la Vieja, en la Provincia de Burgos, corresponde al Partido de Logroño, situada en el Valle de Ezcaray: es Pueblo de Señorío Secular, que pertenece al Duque de Medina-Cœli, quien nombra Alcaldes Ordinarios.

Zos, Filigresía de España en Galicia, en la Provincia de Orense, corresponde á la Jurisdicion de Ginzo de Limia: es Pueblo de Señorío Secular, que pertenece al Conde de Monterrey, quien nombra Alcaldes Ordinarios.

Zossen, Villa, Señorío, y Bayliage de la Marca Media de Brandemburgo en el Círculo de Teltow, sobre el rio Notte. Es un feudo Electoral de Bohémia, que lo adquirió el Elector Joaquin I. en 1527.

Zotemberg, *Zabotus*, *Mont Sequax*, alto monte de Silesia en el Principado de Schwednitz, á 8 leg. de Breslau. Sirve de barómetro á los habitantes, y tiene 1040 pasos de circuito. Se saca de él marmol de un verde obscuro; y hay una Capilla sobre la cumbre, adonde se vá en romería, y pertenece al Abad de la Isla de Sabe en Breslau.

ZR

Zritz, monte llamado de San Jorge en Bohémia, en el Círculo de Slanitz, desde cuya cima se descubren 20 leguas al rededor.

ZU

Zuares, Lugar de España en la Provincia de Leon, corresponde á la Jurisdicion de Valencia de Don Juan: es Pueblo de Señorío Secular, que pertenece al Duque de Arcos, quien tiene la Jurisdicion Ordinaria con el Señorío.

Zuasti, Lugar de España en el Reyno de Navarra, corresponde al primer Partido del distrito de Pamplona, está situado en la Cendea de Iza: es Pueblo de Señorío Secular, con Alcaldes Ordinarios conforme toca á los vecinos por turno de casas.

Zu-

Digitized by Google

Zuasti, Lugar de España en el Reyno de Navarra, corresponde al tercer Partido de la Merindad de Sanguesa, está situado en el Valle de Longuida: es Pueblo de Señorío Secular, con Alcaldes Ordinarios, y un Diputado.

Zuaza, Lugar de España en la Provincia de Alava, corresponde á la Hermandad de Ayala: es Pueblo de Señorío Secular, con Alcaldes Ordinarios.

Zuazo, hay en España 3 Lugares con este nombre en la Provincia de Alava: uno en la Hermandad de Vitoria: otro en la Hermandad de San Millan: otro que llaman *Zuazo de Gamboa*, en la Hermandad de Gamboa: todos son Pueblos Realengos, y tienen Alcaldes Ordinarios.

Zuazola, Lugar de España en la Provincia de Alava, corresponde á la Hermandad de Barrundia: es Pueblo Realengo, con Alcaldes Ordinarios.

Zuazu, hay en España dos Lugares con este nombre en el Reyno de Navarra: el uno corresponde al quarto Partido de la Merindad de Sanguesa, situado en el Valle de Izagondoa: y el otro está en el segundo Partido del distrito de Pamplona, en el Valle de Araquil: los dos son Pueblos Realengos, el primero con Alcaldes Ordinarios, y un Diputado, y el segundo tambien Ordinarios con igual Jurisdicion.

Zubielqui, Lugar de España en el Reyno de Navarra, corresponde al segundo Partido de la Merindad de Estella, está situado en el Valle de Allin: es Pueblo Realengo, con Alcaldes Ordinarios.

Zubieta, Villa de España en el Reyno de Navarra, corresponde al sexto Partido del distrito de Pamplona, está situado en el Valle de San Estevan de Lerin: es Pueblo Realengo, con Alcaldes Ordinarios.

Zubiri, Lugar de España en el Reyno de Navarra, corresponde al tercer Partido de la Merindad de Sanguesa, está situado en el Valle de Esteribar: es Pueblo Realengo, con Alcaldes Ordinarios, y un Diputado.

Zuckmantel, Villa de Silesia en el Ducado de Gorotkau, afamada por sus minas. Fué quemada, y saqueada por los Prusianos en 1741. La Reyna de Hungría se la reservó como una Plaza de Barrera en su Tratado con el Rey de Prusia en 1742.

Zudaire, Lugar de España en el Reyno de Navarra, corresponde al segundo Partido de la Merindad de Estella, está situado en el Valle de Amescoa la Baxa: es Pueblo Realengo, con Alcaldes Ordinario, y Pedaneo.

Zuela, Villa de España en el Rey-

Digitized by Google

Reyno de Valencia, sobre el rio Mijares. Tiene 80 vecinos, con un castillo, y es de la Orden de Montesa.

Zuera, Villa de España en el Reyno de Aragon, Corregimiento de Zaragoza, á 4 leguas de esta Ciudad: es Pueblo de Señorío Secular, y está situada á la falda de un cerro, sobre el rio Gallego, que tiene un puente muy largo de madera. Su clima es enfermizo. Tiene 500 vecinos de poblacion, Alcaldes Ordinarios, una Parroquia, un Hospicio de Frayles de San Francisco, y á un quarto de legua un Convento de Agustinos Calzados. La Huerta de esta Villa es famosa, situada á una y otra parte del rio Gallego, que casi tiene 2 leguas de largo, y una de ancho: cogen en ella buen trigo, y demas granos, con ricas frutas, legumbres, y berduras, &c. Hay abundancia de ganados en el termino de esta Villa, buenos montes, y grandes colmenares.

Zueros, Villa de España en Andalucía, en la Provincia de Córdova, corresponde al Partido de Santa Eufemia: es Pueblo de Señorío Secular, y tiene Alcalde Mayor.

Zufia, Lugar de España en el Reyno de Navarra, corresponde al segundo Partido de la Merindad de Estella, situado en el Valle de Allin: es Pueblo Realengo, con Alcaldes Ordinarios.

Zufre, Villa de España en Andalucía, en la Provincia y Partido de Sevilla: es Pueblo Realengo, con Alcaldes Ordinarios.

Zug (Lago de), *Lacus Tugiensis*, ó *Tugenus*, lago de Suiza, que saca su nombre de la Ciudad de Zug. Tiene 4 leg. de largo sobre una de ancho: es muy profundo en algunas partes, y muy borrascoso. Abunda de deliciosos peces, y produce el que se llama *Rateli*, que lo tienen por el mejor de la Suiza. Los alrededores de este lago son muy deleytosos, y bien cultivados.

Zug, *Tugium*, antigua y hermosa Ciudad de Suiza, Capital del Canton de su nombre. El Anónimo de Ravena, que escribia en el siglo VII, hace mencion de ella. Está dividida en Ciudad nueva y vieja. La Iglesia de S. Oswaldo, la de S. Miguel, la Casa de Ayuntamiento, y el Arsenal merecen la atencion de los viageros. Muchas calles enteras de la Ciudad vieja se abismaron en el Lago de Zug el 3 de Mayo de 1435, desde cuya época se construyó la Ciudad nueva. Zug está situada á la orilla del Lago, en uno de los mas agradables sitios de toda la Suiza, á 5 leg. de Lucerna, y de Zurich, 18 de Basilea, 20 de Constancia, y á 118 de París. Long. 26. 14. latit. 47. 12.

Zug, *Pagus Tugiensis*, ó *Tugenus*, séptimo Cantón del Cuerpo Helve-

Digitized by Google

vético, ó de la Suiza, que confina al E. N. con el Cantón de Zurich; al O. con el de Lucerna, y los Bayliages libres; al S. con el Cantón de Schweitz. Tiene de 6 á 7 leg. de largo, sobre 4 de ancho. Es un país muy alegre por su situacion, y muy fértil en trigo, vino, y frutas, especialmente en las cercanías del Lago de Zug.

El Gobierno de este Cantón es Democrático. La autoridad Soberana reside en el Ayuntamiento de la Ciudad, y en los de Egery, Mezingen, y Bar. Cada uno de estos tres dá alternativamente el Xefe del Cantón, que llaman *Amman*, y preside dos años. Reside éste en la Ciudad de Zug mientras dura su empleo. Quando el Xefe se elige de la Ciudad, dura su cargo tres años; á menos de que su Ayuntamiento, y los otros tres Comunes no quieran substituirle otro Ciudadano de Zug en aquel intervalo.

El Consejo general del Cantón se compone de 40 Senadores, de los quales 13 son de la Ciudad, y los 27 de los tres Comunes: esto es 3 de cada uno. La Asamblea General del Pueblo se convoca todos los años en la Ciudad el primer Domingo de Mayo. La Ciudad tiene 5 Bayliages particulares, que son *Cham*, *Hunenberg*, *Steinhausen*, *Risch*, y *Walchweil*. El Canton de Zug tiene tambien parte en la Soberanía de la Turgóvia, de los Condados de Rheinthal, de la Alta Provincia libre, y de los 4 Bayliages Ultramontanos. Sus habitantes son todos Católicos, y del Obispado de Constancia. Eran conocidos con el nombre de *Tugeni* desde el tiempo de los Romanos, de los quales habla Strabon en la expedicion de los Cimbrios y Helvecios contra los Romanos. Este país pasó del dominio de los Romanos al de los Germanos en el siglo V. y al de los Francos en el VI; y en el IX volvió á los Alemanes. Succesivamente perteneció á los Condes de Lenzbourg, de Kibourg, y de Habspurg; y entró en 27 de Junio de 1352 en la Confederacion Helvética.

ZUGARRAMURDI, Lugar de España en el Reyno de Navarra, corresponde al sexto Partido del distrito de Pamplona, está situado en el Valle de Baztan: es Pueblo Realengo, con Alcaldes Ordinarios.

ZUJAR, Villa de España en Andalucía, en la Provincia de Granada, corresponde al Partido de Baza: es Pueblo de Señorío Secular, y tiene Alcaldes Ordinarios.

ZULLICHAU, *Zullichavia*, Ciudad de Silésia en el Ducado, y á 5 leg. de Crosen, y á una del Oder, en un terreno fértil en granos. Tiene grandes fabricas de paños.

ZULPHA, Ciudad de Pérsia muy inmediata á Ispahán, de la qual es co-

Digitized by Google

como arrabal, separado solamente por el rio Senderou. El camino que vá de una á otra es el mejor y mas divertido de toda Pérsia. Zulfa es la Colonia de Armenios, que el Chah-Abis conduxo allí de Armenia. Tiene Arzobispo, muchas Iglesias y Monasterios.

ZULPICH, ó ZULCH, *Tolbiacum*, Ciudad de Alemánia en el Ducado de Juliers. Pertenece al Arzobispo de Colonia. Se cree que es la antigua *Tolbiaco*, donde Clodoveo ganó en 496 la famosa batalla que le hizo Christiano. Está sobre el Nastel, á 4 leg. S. de Juliers.

ZULUETA, Villa de España en el Reyno de Navarra, corresponde al quarto Partido de la Merindad de Sanguesa, situada en el Valle de Elorz: es Pueblo Realengo, y tiene Alcaldes Ordinarios.

ZUMARRAGA, Villa Realenga de España en la Provincia de Guipuzcoa: está situada en la parte superior del rio Urola, que divide su terreno de la de Villa-Real: tiene Alcaldes Ordinarios, y voto en las Juntas generales y particulares que celebra la Provincia, para cuya asistencia nombra un Procurador que concurra en su nombre, y le corresponde el asiento al 23, á la mano derecha del Corregidor, y vota con 20 fuegos y medio.

ZUMAYA, Villa Realenga de España en la Provincia de Guipuzcoa: es Cabeza de Partido de un Barrio, un Valle, y una Comunidad. Está situada en la costa de esta Provincia, á la orilla del rio Urola, en la pendiente de un peñon, y en su jurisdicion remata su curso, entrandose en el mar Occeano Cantábrico: tiene Alcaldes Ordinarios. Su clima es saludable, y el terreno áspero y montuoso; pero vestido de frondosas arboledas. Solo dá maíz, hortalizas, algo de lino, y manzana. Tiene una Iglesia Parroquial, un Convento de Monjas, y algunas herrerías, con unos 200 vecinos. Es una de las 18 Villas en que se deben celebrar por turno las Juntas generales de la Provincia, en la que tiene voto, como asimismo en las particulares, para lo que nombra un Procurador que asista con sus poderes, y le corresponde el asiento el 9, á la mano siniestra del Corregidor, y vota en ellas con 34 fuegos, en que está encabezada con las vecindades de Ayzarnazaval y Oiquina.

ZUMEL, Villa de España en Castilla la Vieja, en la Provincia y Corregimiento de Burgos, corresponde al Partido de Castro Xeriz, en el Valle, y Quadrilla de Santibañez: es Pueblo Realengo, con Alcaldes Ordinarios.

ZUMELZU, Lugar de España en la Provincia de Alava, corresponde á la Hermandad de Vitoria: es

Digitized by Google

Pueblo Realengo, y tiene Alcaldes Ordinarios.

Zumento, Lugar de España en la Provincia de Alava, corresponde á la Hermandad de tierras del Conde: es Pueblo de Señorío Secular, con jurisdicion Ordinaria por su Señor.

Zum-Gracht, en el Arzobispado de Colonia, es un Señorío que pertenece á los Condes de Fugger.

Zunemberg, en la Alta Babiera, en la Regencia de Munich, es un castillo que pertenece á los Condes de Rugger.

Zunzarren, Lugar de España en el Reyno de Navarra, corresponde al tercer Partido de la Merindad de Sanguesa, está situado en el Valle de Arriasgoiti: es Pueblo Realengo, con Alcaldes Ordinarios por turno de casas, y un Diputado por eleccion de los Pueblos del Valle.

Zuñeda, Villa de España en Castilla la Vieja, en la Provincia y Corregimiento de Burgos, corresponde al Partido de Bureba, en la Quadrilla de Santa María de Ribarredonda: es Pueblo Realengo, con Alcaldes Ordinarios.

Zuñiga, Villa de España en el Reyno de Navarra, corresponde al tercer Partido de la Merindad de Estella: es Pueblo Realengo, con Alcaldes Ordinarios por eleccion del mismo: está situada en el Valle de la Solana.

Zurara, Villa de Portugal, á 4 leguas de Porto, sobre el rio Ave. Tiene 200 vecinos, y un Convento de Frayles.

Zurbano, Lugar de España en la Provincia de Alava, corresponde á la Hermandad de Arrazua: es Pueblo de Señorío Secular, con Alcaldes Ordinarios.

Zurgena, Villa de España en Andalucía, en la Provincia de Granada, corresponde al Partido de Baza: es Pueblo de Señorío Secular, y tiene Alcaldes Ordinarios.

Zuriain, Lugar de España en el Reyno de Navarra, corresponde al tercer Partido de la Merindad de Sanguesa, está situado en el Valle de Esteribar: es Pueblo Realengo, y tiene Alcaldes Ordinarios, y un Diputado.

Zurich, *Tigurum*, antigua, grande, poblada, muy comerciante, y una de las mas considerables Ciudades de los Suizos, Capital del Cantón de su nombre, con Universidad, ó Colegio. Sus edificios mas dignos de notarse, son: el Templo llamado *Gross-Munster*, la Casa de Ayuntamiento, el Arsenal, uno de los mas abastecidos de Alemánia. Fué imperial en otro tiempo, y abrazó la Reforma de Ulrico Zuinglio en 1524. Es patria de an Enrique Rohn, y de Conra-

Digitized by Google

rado Gesnero, llamado *el Plinio de Alemánia*. Está en un sitio muy bueno sobre dos colinas, en el parage donde el lago de Zurích produce el rio Limmar, que divide la Ciudad en dos partes, y sobre el qual hay dos grandes y hermosos puentes, á 15 leguas S. O. de Constanza. Long. 26. 20. lat. 47. 28.

Zurích (el Canton de), es el primero de los Cantones Suizos, y el de mayor extension despues del de Berna. Confina al N. con el Rhin, que lo separa del Cantón de Schafusa, y del País de Kletgaw; al E. con el Thourgaw, y el Condado de Tockembour; al S. con el Cantón de Schwitz; y al O. con el de Zug, y las Provincias Libres. Su forma de Gobierno es Aristocrática y Democrática.

Zurita, Lugar pequeño de España en la Alcarria, junto al rio Tajo, con un antiguo castillo, y una Encomienda del Orden de Calatrava. Rio arriba, mirando al Oriente se halla un Convento de Carmelitas Descalzos, que llaman el Desierto de Bolarque, y es Casa de Recoleccion de la Provincia del Espíritu Santo. Junto á este Convento se une el rio Guadiela con el Tajo. Tiene una Iglesia Parroquial, y sus cosechas son de trigo, cebada, aceyte, azafrán, y nueces.

Zurita, Villa de España en el Reyno de Valencia, corresponde al Partido de Morella: es Pueblo de Señorío Secular, con Alcaldes Ordinarios.

Además de esta Villa hay en España dos Lugares con el nombre de *Zurita*, el uno en el Reyno de Aragón, Partido de Benabarre: y el otro en la Provincia de Burgos, en el Partido de Laredo, situado en el Valle de Piélagos: el primero es Pueblo de Señorío Secular, con Alcaldes Ordinarios; y el segundo Realengo, con Pedaneos.

Zuruquiain, Lugar de España en el Reyno de Navarra, corresponde al primer Partido de la Merindad de Estella, está situado en el Valle de Yérri: es Pueblo Realengo, con Alcaldes Ordinarios, conforme toca á los vecinos por turno de casas.

Zurzach, Villa de la Suiza en el Condado de Bade, donde se celebran dos ferias famosas al año. Está sobre el Rhin cerca de su union con el Aar.

Zútphen, *Zuphania*, fuerte y considerable Ciudad de las Provincias-Unidas en la Gueldres, Capital del Condado de Zútphen, con un Templo magnífico. La tomó á los Españoles el Príncipe de Orange en 1691, y los Franceses se apoderaron de ella en 1672; pero la abandonaron en poder de los

Digitized by Google

Estados-Generales en 1674. Está sobre los rios Yssel y Breckel, á 9 leg. N. E. de Nimega. Long. 23. 48. latit. 52. 12. El Condado de Zútphen confina al N. con el Yssel que lo separa del Velau; al O. con el Ower-Yssel; al E. con el Obispado de Múnster; y al S. con el Ducado de Cléves. Está dividido en 4 Baronías, Bronchorst, Baher, Berghe, y Wich.

Zuvia, Villa de España en Andalucía, en la Provincia de Granada, corresponde al Partido de esta Capital: es Pueblo Realengo, y tiene Alcaldes Ordinarios.

Zuyderzée, *Austrinus-Sinus*, golfo del mar del Norte, que se extiende del S. al N. en las Provincias-Unidas, entre la Frisia, el Owerisel, la Gueldres, y la Olanda.

Zuza, Lugar de España en el Reyno de Navarra, corresponde al tercer Partido de la Merindad de Sanguesa, está situado en el Valle de Longuida: es Pueblo de Señorío Secular, con Alcaldes Ordinarios, y un Diputado por eleccion de los Pueblos del Valle.

Z W

Zwenkau, ó Zwenka, Villa de Alemánia en el Círculo de Leipsick, sobre la orilla derecha del Elster. Depende del Obispo de Merseburg.

Zwetel, Villa de la Austria Inferior en el Quartel del Alto Manharts-Berg. Hay cerca un Convento del mismo nombre.

Zwezen, en el Bayliage de Thuringia, cerca de Iene, es un lugar donde reside el Baylío.

Zwickow, ó Zwickaw, *Cygnea*, Villa de Alemánia en el Círculo de la Alta Saxónia, en el de Ertzgeburge, sujeta al Elector de Saxónia. Antiguamente fué Ciudad Imperial, que está sobre el Muldaw, á 10 leg. N. E. de Plawen, y 6 S. de Altembourg. Long. 30. 30. latit. 50. 43.

Zwingen, Castillo, y Señorío del Obispado de Basiléa en el Valle de Lauffen.

Zwingembeg, famoso Señorío, Castillo, y Bayliage de Alemánia, sobre el Necker, en el Bayliage de Mosbach, del que dependen 10 Lugares. Este Señorío pertenece á el Elector Palatino, que lo compró en 1746 de los herederos del Conde de Gehler.

Zwingemberg, Ciudad de Alemánia en el Círculo del Alto Rhin, en el Alto Condado de Catzenellembogen, mas arriba de Bickembac. Es un paso importante para ir á Bergstrase, porque está defendido, de un lado por el Marchemberg, y del oto por pantános, y bosques.

Zwoenitz, ó Zwenitz, Villa de Mon-

Digitized by Google

Montaña en Misnia, en el Círculo de Ertzgeburge, cerca de Johann-Georgenstadt.

Zwol, *Zuvolla*, Ciudad fuerte del País Baxo Olandés en la Provincia de Owerisel, País de Zallant, con muchos fuertes. Fué Imperial en otro tiempo, y Hanseática. Está en un sitio elevado, junto á los ríos Aa, y Yssel, á 3 leguas S. E. de Campen. Long. 23. 43. lat. 52. 33.

Zwyfalten, en Suábia, á 8 leguas de Ulm. Es una Abadía Inmediata del Orden de San Benito, cuyo Abad, aunque inmediato, no tiene asiento en el Banco de los Prelados de Suábia.

FIN DEL TOMO SEXTO.

NO-

Digitized by Google

NOTA.

BIBLIOTHECA BODLEIANA

Desde la publicacion del tomo tercero de este Diccionario se han recibido varias noticias y descripciones de algunos Pueblo y sus particularidades, por personas estimuladas del celo del Autor de la Adiccion Española, hecha en él, á quienes consagra las mas rendidas gracias por quanto contribuyen á solidar y perfeccionar una obra en que se interesa toda la Nacion; y les suplica de nuevo continuen con los avisos, ya sean de correccion, ó ya de aumento en muchos particulares que concurren en los terrenos, ó en los Pueblos de que no se tiene noticia.

Bien echarán de menos estos celosos Compatriotas, que las mas de sus noticias no van puestas en el cuerpo de este Diccionario; pero se harán el cárgo de lo que es una obra que se hallaba de antemano con las licencias de la Superioridad (que es celosísima en estos casos), y de que quando se han recibido ya iban pasadas las letras donde les correspondia; pero se les completarán sus deseos quando llegue el caso de formar el Apendice que está prometido al Público, si se adquieren materiales suficientes para él, que aunque los hay cuesta un trabajo sumo el recogerlos.

No costaría si los Españoles no mirasen con indiferencia el que sus Pueblos y producciones hiciesen papel entre los demás de que hay noticia en el mundo, quando no les cuesta mas fatiga que formar una corta noticia, y ponerla en el correo á la persona que en la nota del tomo tercero se cita.

Digitized by Google

Digitized by Google

Digitized by Google

Digitized by Google

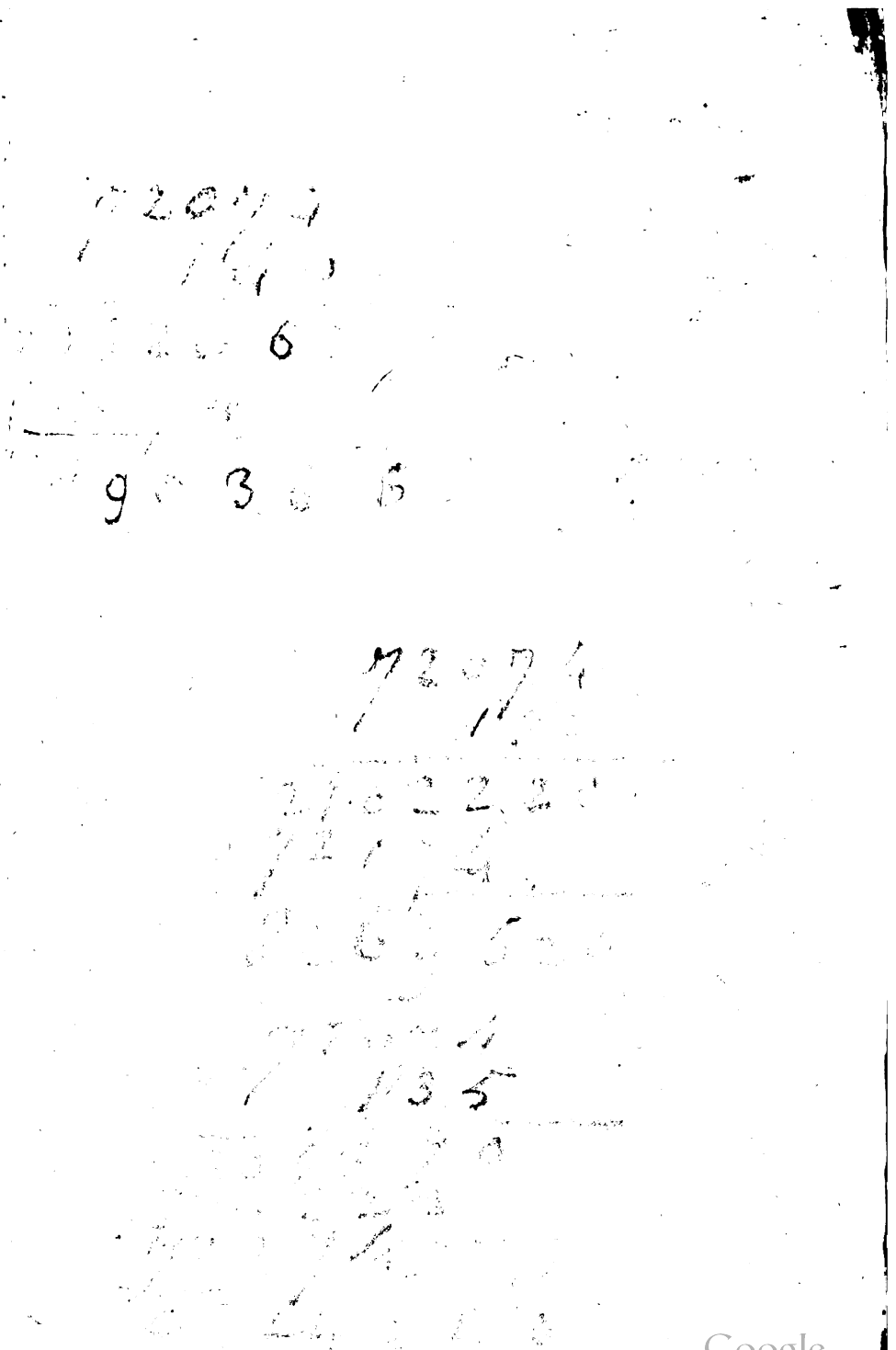

Digitized by Google

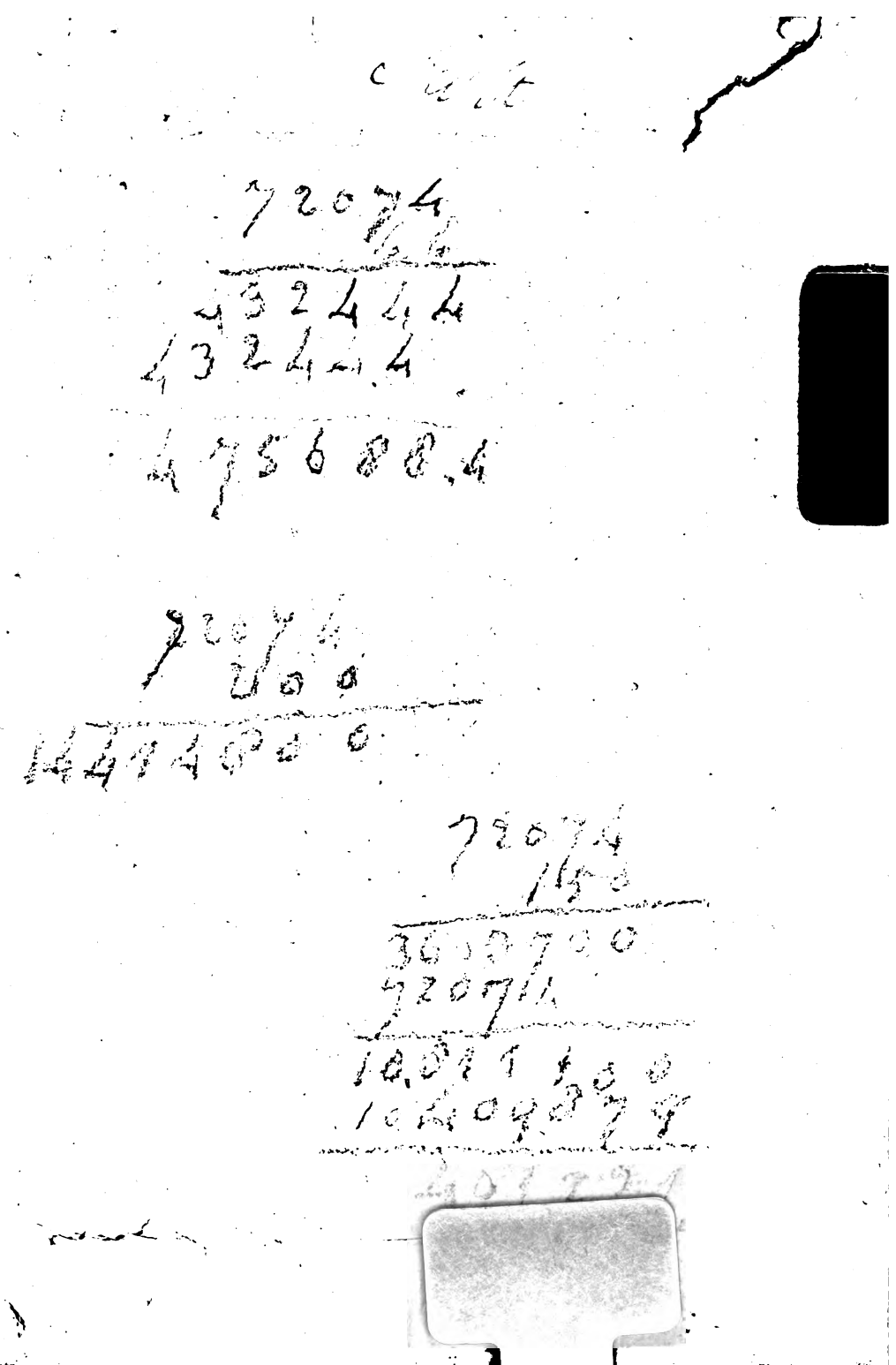

Digitized by Google

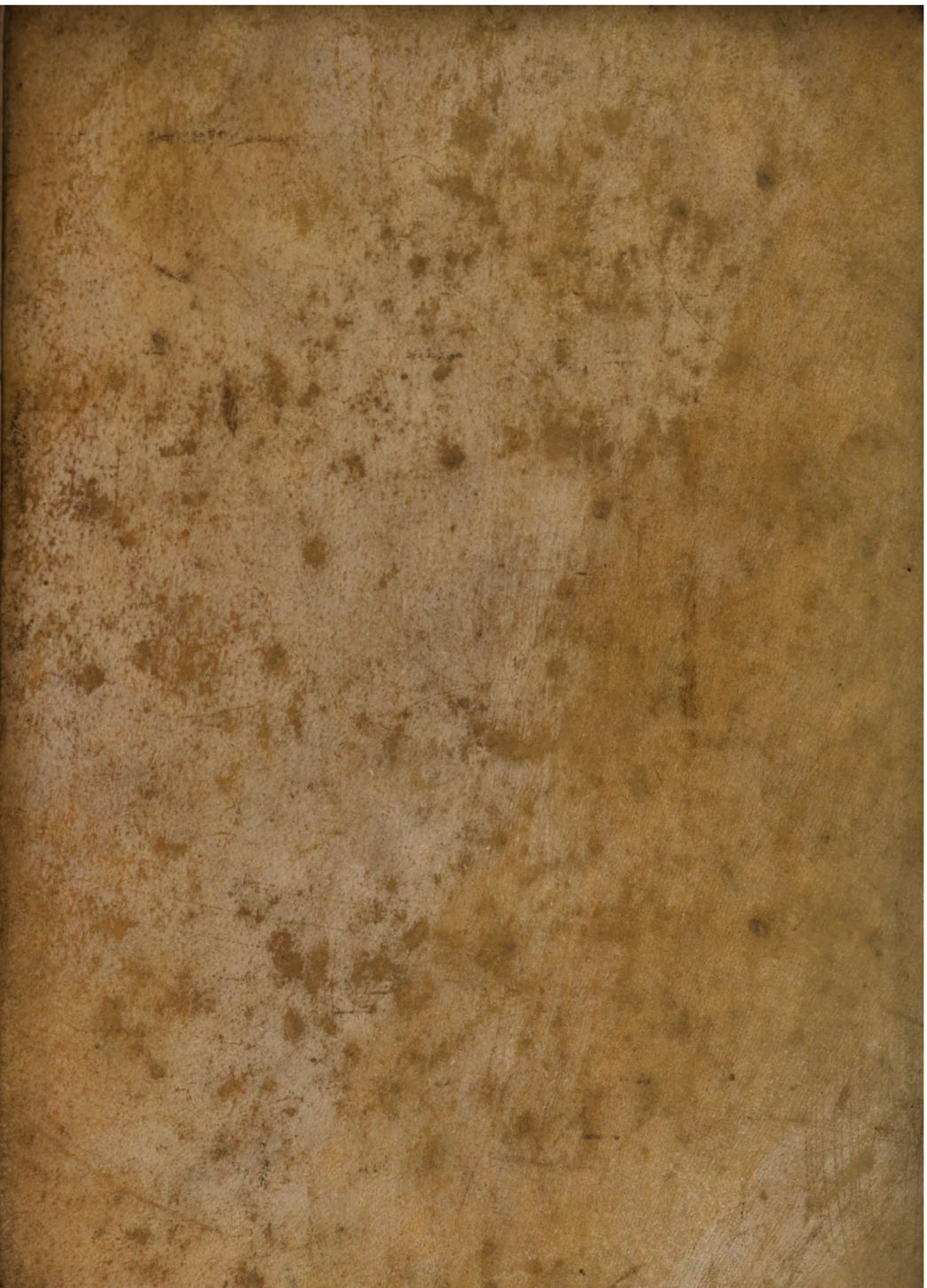

Digitized by Google